

CONTROSOFFITTO CLASSE A1
CON ISOLANTE

SEZIONE 1
SCALA 1:100

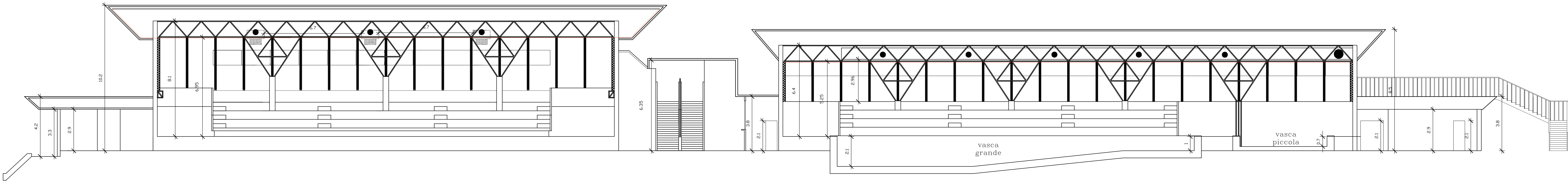

SEZIONE 2
SCALA 1:100

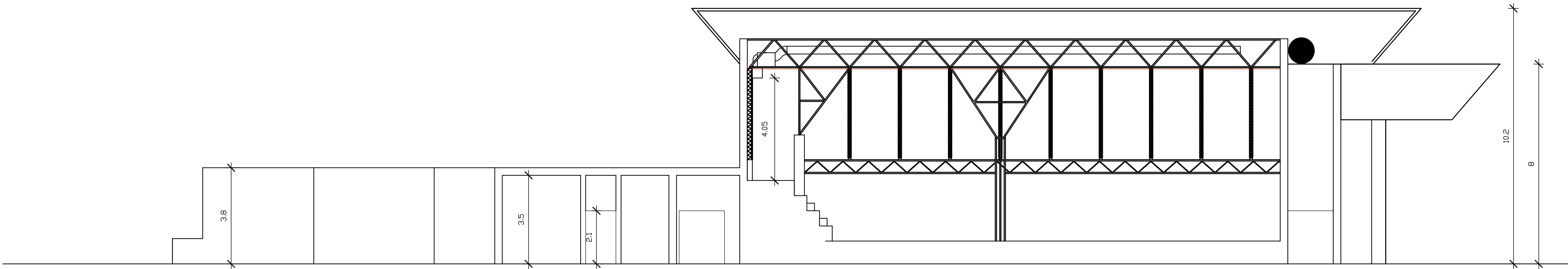

STUDIO TECNICO
Dott. Ing. Enrico Bersanelli
Piazza Gramsci, 16
54011 Aulla (MS)
Tel. 0187 027563 Fax. 0187027564
Cell. 3358204530
e-mail: enrico.bersanelli@gmail.com
Mail pec: enrico.bersanelli@ingpec.eu

COMUNE DI AULLA
PROVINCIA DI MASSA CARRARA

PROGETTO
LAVORI DI ADEGUAMENTO PREVENZIONE
INCENDI CENTRO SPORTIVO SALVO D'ACQUISTO
ATTIVITA' 85.2.C DPR 151/11

COMMITTENZA	LOCALITA'
COMUNE DI AULLA	QUERCIA

TITOLO DELLA TAVOLA	NUMERO TAVOLA
PROGETTO ESECUTIVO SEZIONI	A3

SCALA 1:100	PROGETTISTA Dott. Ing. Enrico Bersanelli
DATA GENNAIO 2018	