

# Visura per immobile

## Situazione degli atti informatizzati al 18/05/2018

Data: 18/05/2018 - Ora: 11.52.49 Fine

Visura n.: T132191 Pag: 1

<b>Dati della richiesta</b>	<b>Comune di PISTOIA ( Codice: G713)</b>
<b>Catasto Fabbricati</b>	<b>Provincia di PISTOIA</b>
	<b>Foglio: 203 Particella: 67</b>

### Unità immobiliare

N.	DATI IDENTIFICATIVI				DATI DI CLASSAMENTO							DATI DERIVANTI DA
	Sezione Urbana	Foglio	Particella	Sub	Zona Cens.	Micro Zona	Categoria	Classe	Consistenza	Superficie Catastale	Rendita	
1		203	63	3			A/2	2	13 vani	Totale: 330 m² Totale escluse aree scoperte**: 313 m²	Euro 1.208,51 L. 2.340.000	Variazione del 09/11/2015 - Inserimento in visura dei dati di superficie.
			64 67	2								
Indirizzo				VIA PADRE IPPOLITO DESIDERI piano: S1-T-1;								
Annotazioni				busta n. 21919								

### INTESTATI

N.	DATI ANAGRAFICI	CODICE FISCALE	DIRITTI E ONERI REALI
1	COMUNE DI PISTOIA	00108690470*	(1) Proprieta`
2	PAGANELLI Marcella nata a PISTOIA il 02/12/1918	PGNMCL18T42G713P*	(7) Uso
<b>DATI DERIVANTI DA</b>		VERBALE del 30/11/1987 Voltura in atti dal 25/08/1999 Repertorio n.: 235 Rogante: DIRIG. NERÓZZI ALDO Sede: PISTOIA Registrazione: UR Sede: PISTOIA n: 498 del 24/01/1996 CONSEGNA (n. 2759.2/1996)	

Unità immobiliari n. 1

Visura telematica esente per fini istituzionali

\* Codice Fiscale Validato in Anagrafe Tributaria

\*\* Si intendono escluse le "superfici di balconi, terrazzi e aree scoperte pertinenziali e accessorie, comunicanti o non comunicanti"  
(cfr. Provvedimento del Direttore dell'Agenzia delle Entrate 29 marzo 2013).



E=-34000

1 Particella: 67

**DIREZIONE GENERALE DEL CATASTO E DEI SERVIZI TECNICI ERARIALI**  
**NUOVO CATASTO EDILIZIO URBANO**

(Lire 300)

(U. DECRETO-LEGGI 15 APRILE 1950, N. 650)

Planimetria dell'immobile situato nel Comune di PISTOIA  
 Ditta Casa di Riposo "Villone Puccini" - sede in Pistoia  
 Allegata alla dichiarazione presentata all'Ufficio Tecnico Erariale di Pistoia

Via DESIDERI n° 2

FOLGLIO 203  
 SCALA 1:1000

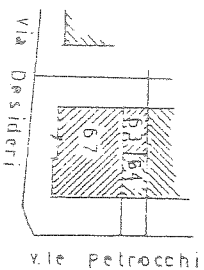

PIANO SEMINTERRATO

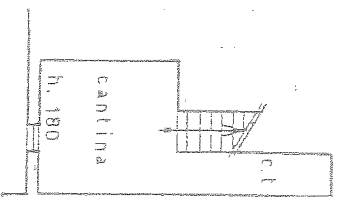

VIALE PETROCCHI

PIANO TERRA

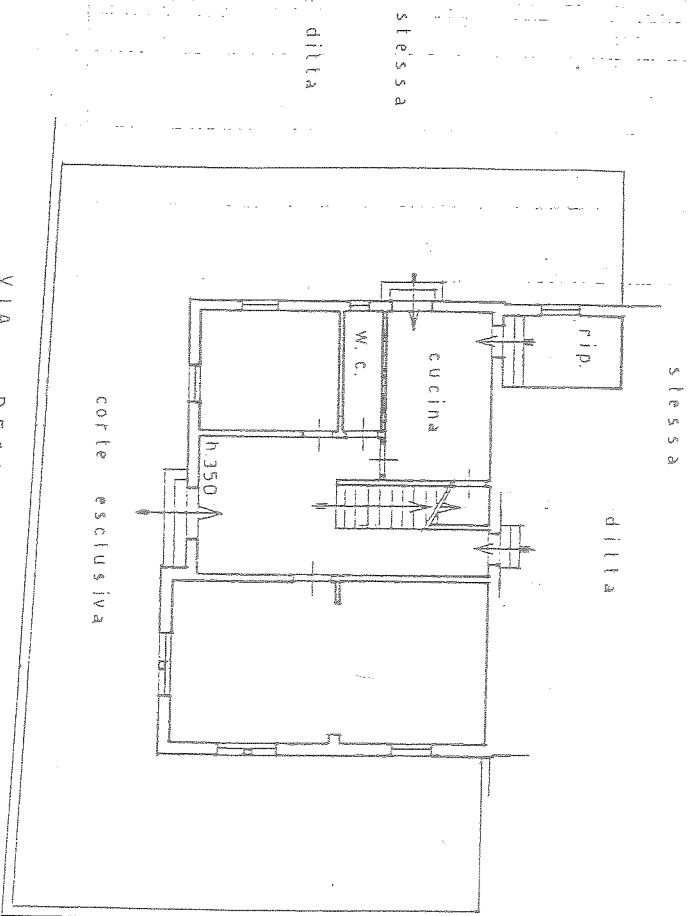

VIA DESIDERI

ORIENTAMENTO

Per variazione F. 203 mapp. { 63 sub. 1 { 63 sub. 2 e 64  
 { 67 sub. 1 { 67 sub. 2  
 assume nuovo identificativo F. 203 mapp. { 63 sub. "a"  
 { 64 sub. "b"  
 67

SCALA DI 1:200

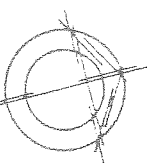

SPAZIO RISERVATO PER LE ANNOTAZIONI D'UFFICIO

DATA  
 PROT. N°

Copia rilasciata ai sensi  
 dell'art. 54 della legge  
 28.2.1985, n. 47

**UFFICIO TECNICO ERARIALE**  
 Sezione Autonoma - Pistoia  
 N.C.E.U. IV sez.

19 GIU. 1987

Mod. 97:

Completata dal Ing. MARIO  
 BECHI (Tributo, nome e cognome del tecnico)

Inscritto all'Albo degli Ingegneri  
 della Provincia di Pistoia

DATA 15 GIU. 1987

Firma:

Mario Bechi

Appartamento in via 2 PAGANELLI MARCELLA

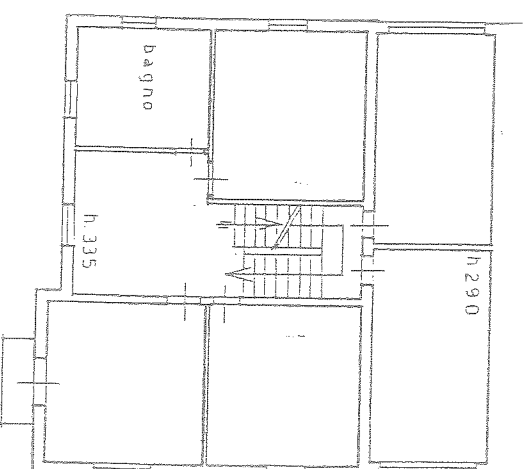

PIANO PRIMO

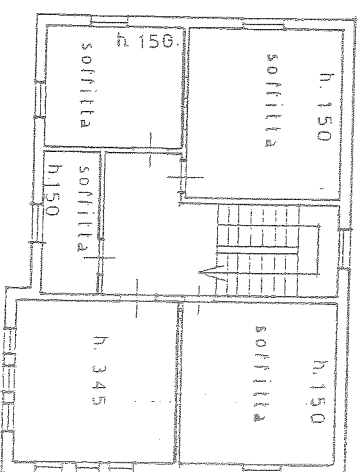

PIANO SECONDO