

Visura per immobile

Situazione degli atti informatizzati al 18/05/2018

Data: 18/05/2018 - Ora: 12.17.23 Fine

Visura n.: T150783 Pag: 1

Dati della richiesta	Comune di PISTOIA (Codice: G713)
Catasto Fabbricati	Provincia di PISTOIA
	Foglio: 203 Particella: 55 Sub.: 3

Unità immobiliare

N.	DATI IDENTIFICATIVI				DATI DI CLASSAMENTO							DATI DERIVANTI DA
	Sezione Urbana	Foglio	Particella	Sub	Zona Cens.	Micro Zona	Categoria	Classe	Consistenza	Superficie Catastale	Rendita	
1		203	55	3			A/3	3	4 vani	Totale: 74 m² Totale escluse aree scoperte**: 74 m²	Euro 216,91 L. 420.000	Variazione del 09/11/2015 - Inserimento in visura dei dati di superficie.
Indirizzo				VIA ATTO TIGRI piano: S1-T-2;								
Utilità comuni:				Foglio: 203 Particella: 56 Sub.: -								
Notifica		-					Partita	6642		Mod.58	-	
Annotazioni				busta n. 21919								

INTESTATO

N.	DATI ANAGRAFICI	CODICE FISCALE	DIRITTI E ONERI REALI
1	COMUNE DI PISTOIA	00108690470*	(1) Proprieta`
DATI DERIVANTI DA		VERBALE del 30/11/1987 Voltura in atti dal 04/10/1999 Repertorio n.: 235 Rogante: DIRIG. NEROZZI ALDO Sede: PISTOIA Registrazione: UR Sede: PISTOIA n: 498 del 24/01/1996 CONSEGNA (n. 2759.3/1996)	

Unità immobiliari n. 1

Visura telematica esente per fini istituzionali

* Codice Fiscale Validato in Anagrafe Tributaria

** Si intendono escluse le "superfici di balconi, terrazzi e aree scoperte pertinenziali e accessorie, comunicanti o non comunicanti" (cfr. Provvedimento del Direttore dell'Agenzia delle Entrate 29 marzo 2013).



N=68700

E=-34000

1 Particella: 67



DIREZIONE GENERALE DEL CATASTO E DEI SERVIZI TECNICI ERARIALI

Lire 300

NUOVO CATASTO EDILIZIO URBANO

(R. DECRETO-LEGGE 15 APRILE 1930, N. 652)

Planimetria dell'immobile situato nel Comune di PISTOIA Via ATTO TIGRI n. 14

Ditta Casa di Riposo "Villone Puccini" - sede in Pistoia.

Allegata alla dichiarazione presentata all'Ufficio Tecnico Erariale di Pistoia

PIANO SEMINTERRATO

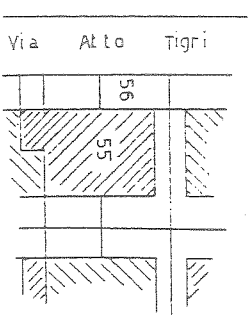
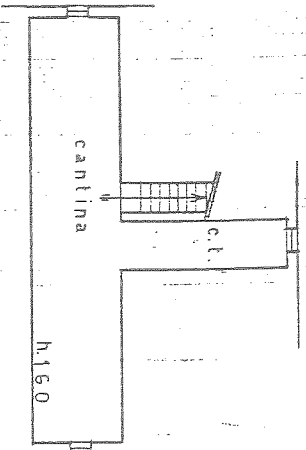

FOGLIO 203

SCALA 1:1000

PIANO TERRA

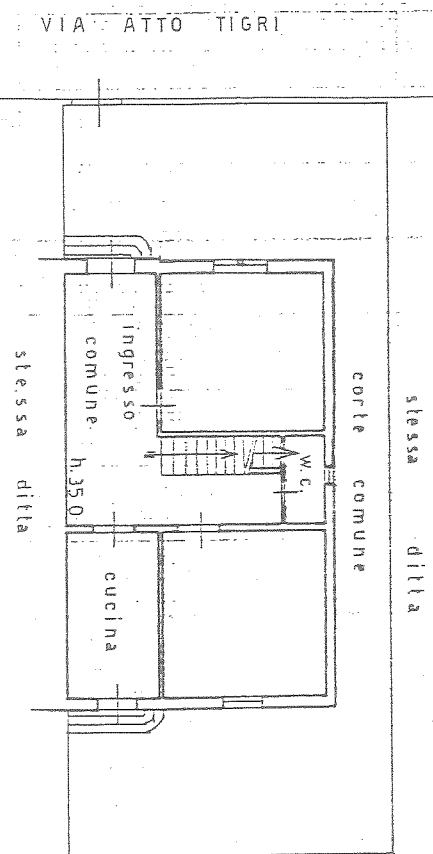

Per variazione F. 203 mapp. { 55 sub. 2
56

Assume nuovo identificativo F. 203 mapp. 55 sub. "a"

ORIENTAMENTO

SCALA DI 1:200

SPAZIO RISERVATO PER LE ANNOTAZIONI D'UFFICIO

DATA
PROT. No

Copia rilasciata ai sensi
dell'art. 52 della legge
28.2.1985, n. 47

UFFICIO TECNICO ERARIALE
Sezione Autonoma - Pistoia
N.C.E.U. IV sez.

19 GIU. 1987
Mod. 97: 186/c

Compilata dal Ing. MARIO BECHI
(Titolo, nome e cognome del tecnico)

Iscritto all'Albo de GLI INGEGNERI
della Provincia di PISTOIA

DATA 15 GIU. 1987

Firma: Mario Bechi

F. 203 Atto Tigri 55 sub 3

Locato al Comune

PIANO SECONDO

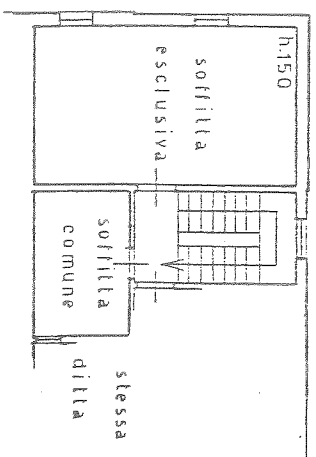

PIANO PRIMO

