

# Visura per immobile

## Situazione degli atti informatizzati al 18/05/2018

Data: 18/05/2018 - Ora: 11.45.58 Fine

Visura n.: T127149 Pag: 1

<b>Dati della richiesta</b>	<b>Comune di PISTOIA ( Codice: G713)</b>
<b>Catasto Fabbricati</b>	<b>Provincia di PISTOIA</b>
	<b>Foglio: 220 Particella: 40 Sub.: 5</b>

### Unità immobiliare

N.	DATI IDENTIFICATIVI				DATI DI CLASSAMENTO							DATI DERIVANTI DA
	Sezione Urbana	Foglio	Particella	Sub	Zona Cens.	Micro Zona	Categoria	Classe	Consistenza	Superficie Catastale	Rendita	
1		220	39 40	4 5			A/4	6	7 vani	Totale: 153 m² Totale escluse aree scoperte**: 153 m²	Euro 354,29 L. 686.000	Variazione del 09/11/2015 - Inserimento in visura dei dati di superficie.
Indirizzo				VIA NICCOLO' PUCCINI n. 30 piano: T-1;								
Annotazioni				classamento proposto e validato (D.M. 701/94)								

### INTESTATO

N.	DATI ANAGRAFICI	CODICE FISCALE	DIRITTI E ONERI REALI
1	COMUNE DI PISTOIA con sede in PISTOIA	00108690470*	(1) Proprieta` per 1/1
<b>DATI DERIVANTI DA</b>		DECRETO (DISPOSIZIONI DELLE AUTORITA') del 03/12/2014 Trascrizione in atti dal 12/01/2015 Repertorio n.: 2131 Rogante: AGENZIA DEL DEMANIO Sede: FIRENZE Registrazione: Sede: DECRETO DI TRASFERIMENTO AI SENSI DELL' ART.56BIS D. L.69/2013 E SUCCESSIVE MODIFICAZIONI (n. 125.1/2015)	

Unità immobiliari n. 1

Visura telematica esente per fini istituzionali

\* Codice Fiscale Validato in Anagrafe Tributaria

\*\* Si intendono escluse le "superfici di balconi, terrazzi e aree scoperte pertinenziali e accessorie, comunicanti o non comunicanti"  
(cfr. Provvedimento del Direttore dell'Agenzia delle Entrate 29 marzo 2013).

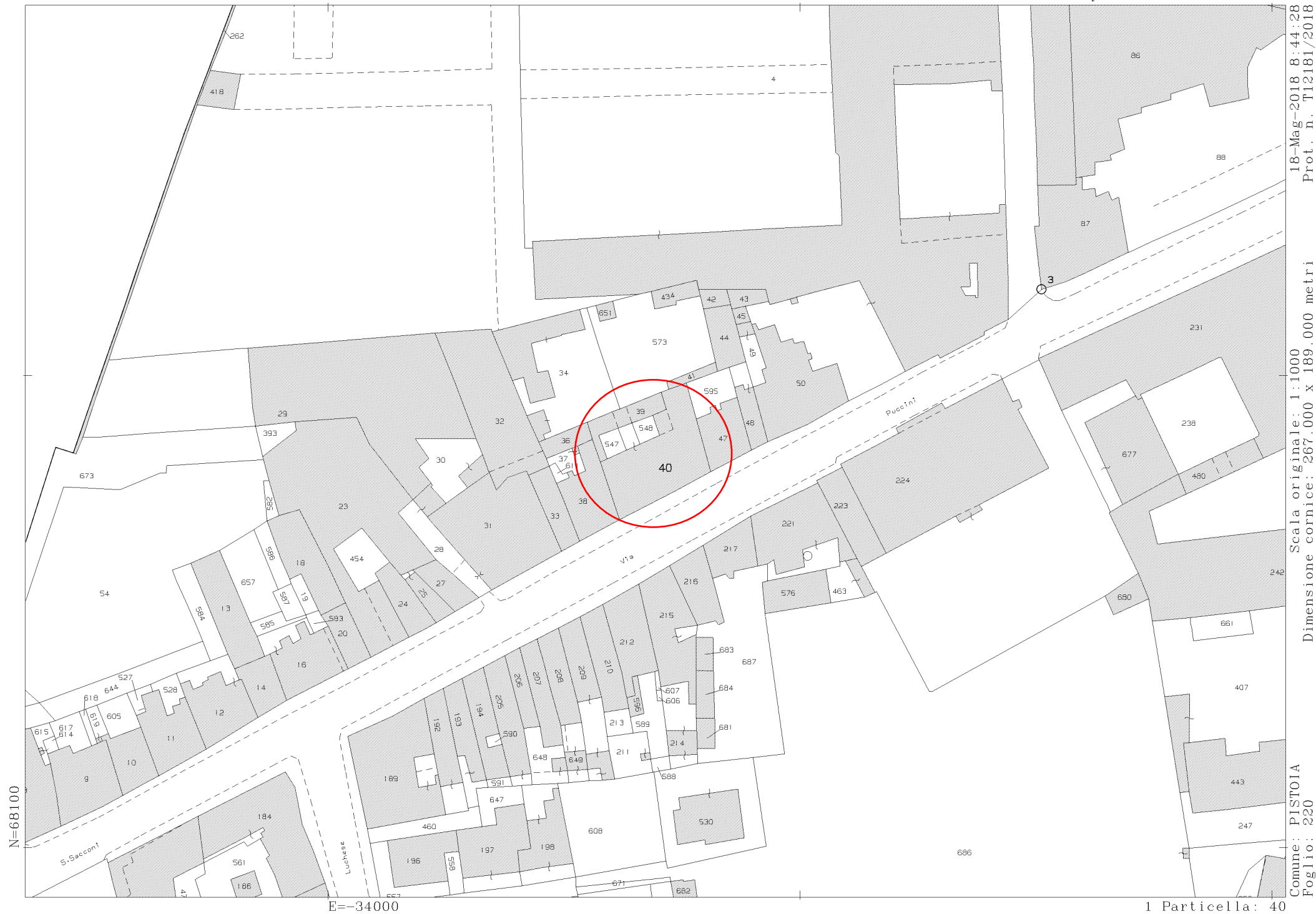

MODULARIO  
S.E.C. 487



MINISTERO DELLE FINANZE  
DIPARTIMENTO DEL TERRITORIO

**CATASTO EDILIZIO URBANO** (RDL 13-4-1939, n. 652)

MOD. BN (CEU)

LIRE  
200

Planimetria di u.i.u. in Comune di PISTOIA via N. PICCINI

civ. 30

**PIANO PRIMO**

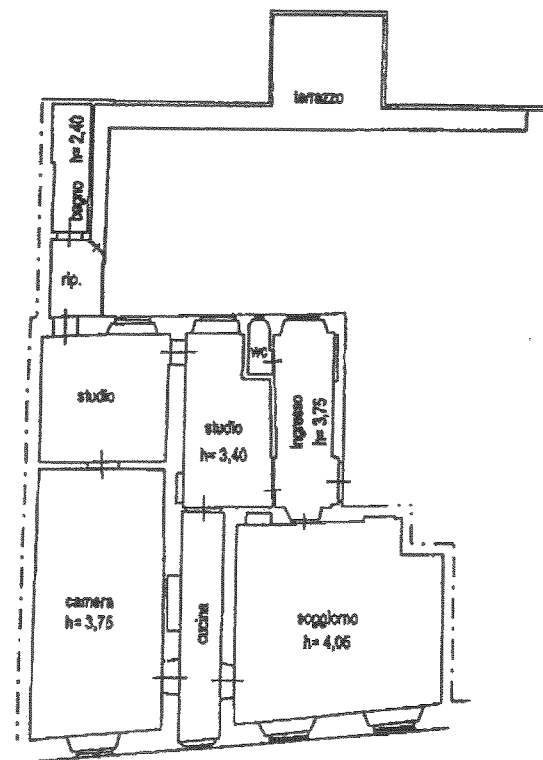

**PIANO TERRA**

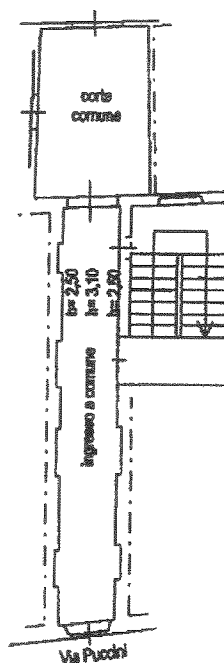

Piano terra sottoscala  
ad uso esclusivo

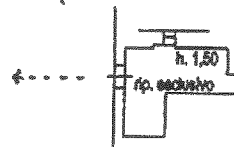

**ESTRATTO DI MAPPA**

Foglio 220  
Scala 1:1000

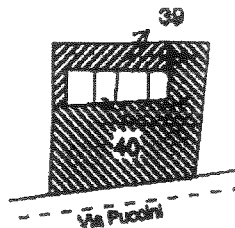

**ORIENTAMENTO**



SCALA DI 1:800

Dichiarazione di N.C. ☐  
Denuncia di variazione ☒

Completata dal GEOMETRA  
MANONI ALFIERO (Titolo, cognome e nome)

Iscritto all'albo de GEOMETRI  
della provincia di PISTOIA n. 391  
data 18/10/01 Firma [Signature]

RISERVATO ALL'UFFICIO

na Planimetria di u.i.u. catastali

F. 20  
n. 39 sub. 5