Responsabile del Procedimento:
Ing. Giovanna Bianco

COMUNE DI PISTOIA
SERVIZIO Lavori Pubblici, Patrimonio, Verde e Protezione Civile

Progettista:
Arch. Stefano Bartolini
Ing. Gabriele Passeri

Collaboratori Tecnici:
geom. Fabrizio Strufaldi
geom. Manfredi Mariani

Progettista strutturale:
Ing. Mirko Bianconi

Progetto: 14003/2018

Intervento di miglioramento sismico della scuola d'infanzia "La balena" in via Bassa della Vergine a Pistoia
CUP C54H17000500002

PROGETTO ESECUTIVO
(art. 23 D.Lgs. n. 50/2016)

Elaborati Grafici - TAV A2
Piante e Prospetti STATO ATTUALE

Comune di Pistoia - Lavori Pubblici, Patrimonio, Verde e Protezione Civile - Via XXVII Aprile, 17 - 51100 Pistoia Tel.0573/3711 - www.comune.pistoia.it

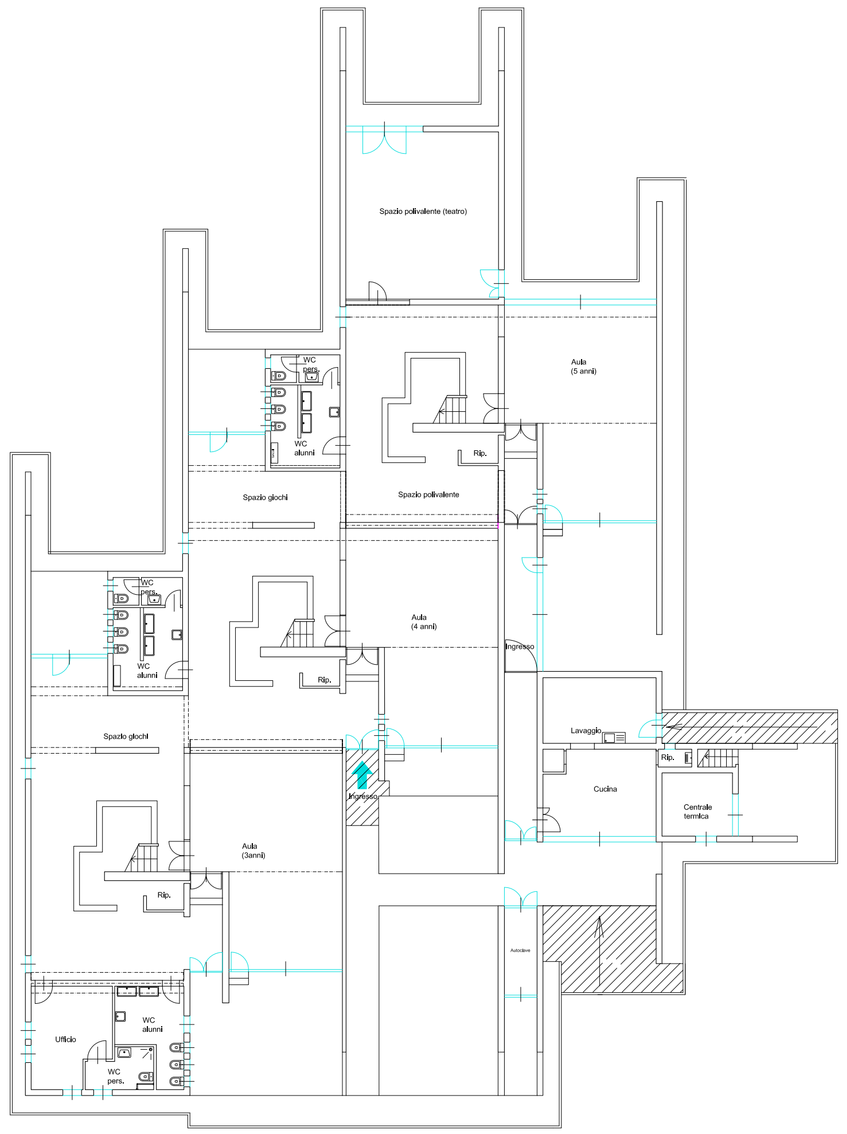

Pianta piano terra

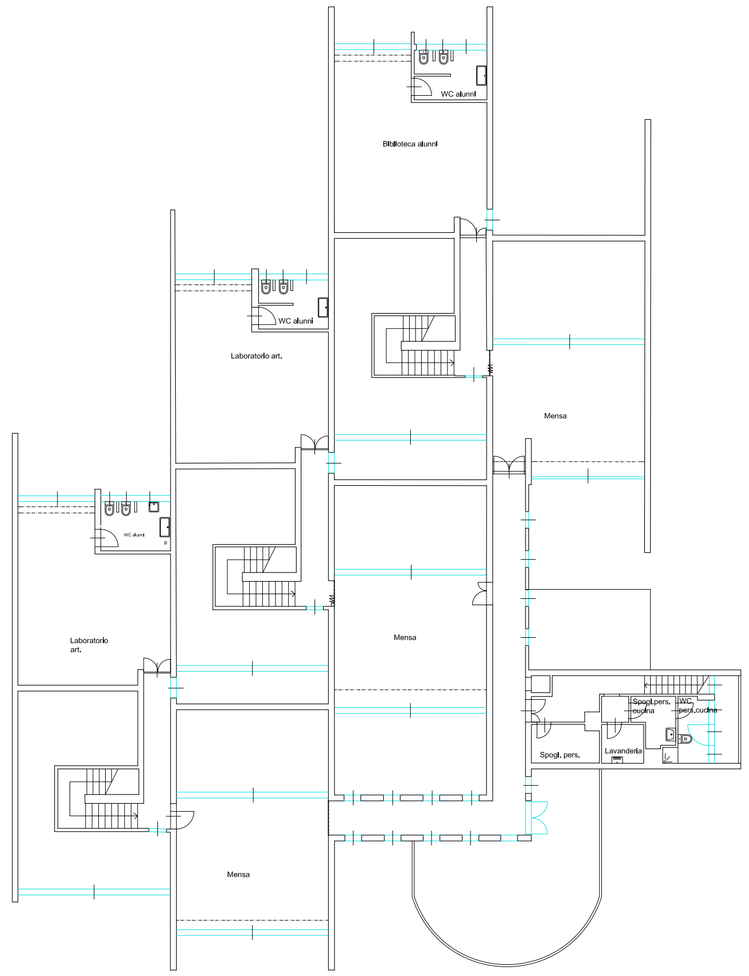

Pianta piano primo

Planimetria Generale

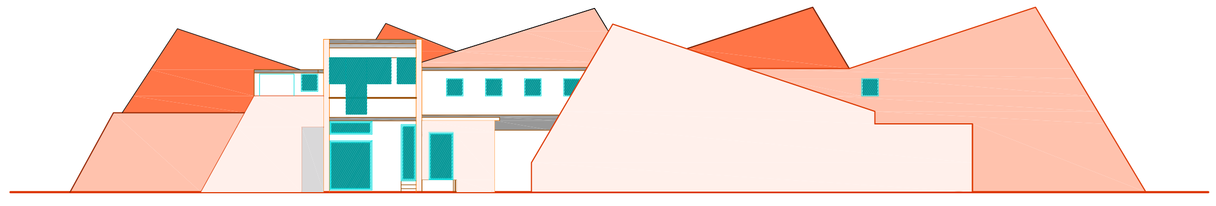

Prospetto Sud Est

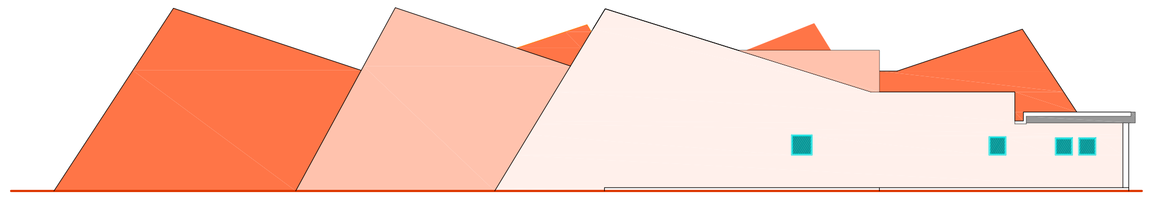

Prospetto Nord Ovest

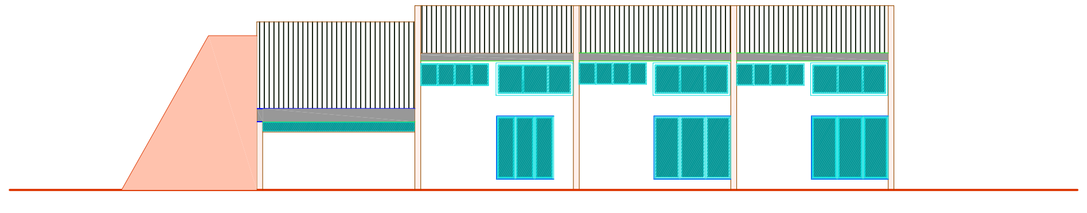

Prospetto Nord Est

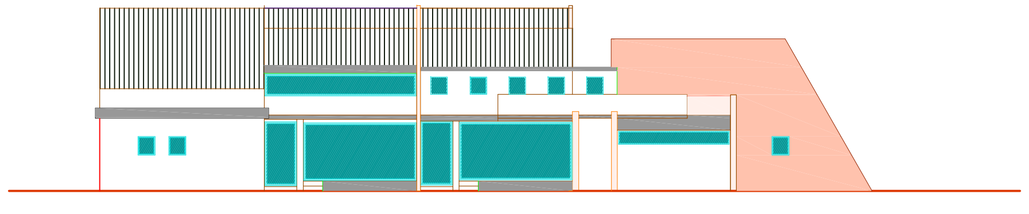

Prospetto Sud Ovest