

COMPLESSO EDIFICI E GIARDINO
PLANIMETRIA GENERALE - PIANI TERRA
stato attuale - scala 1/200

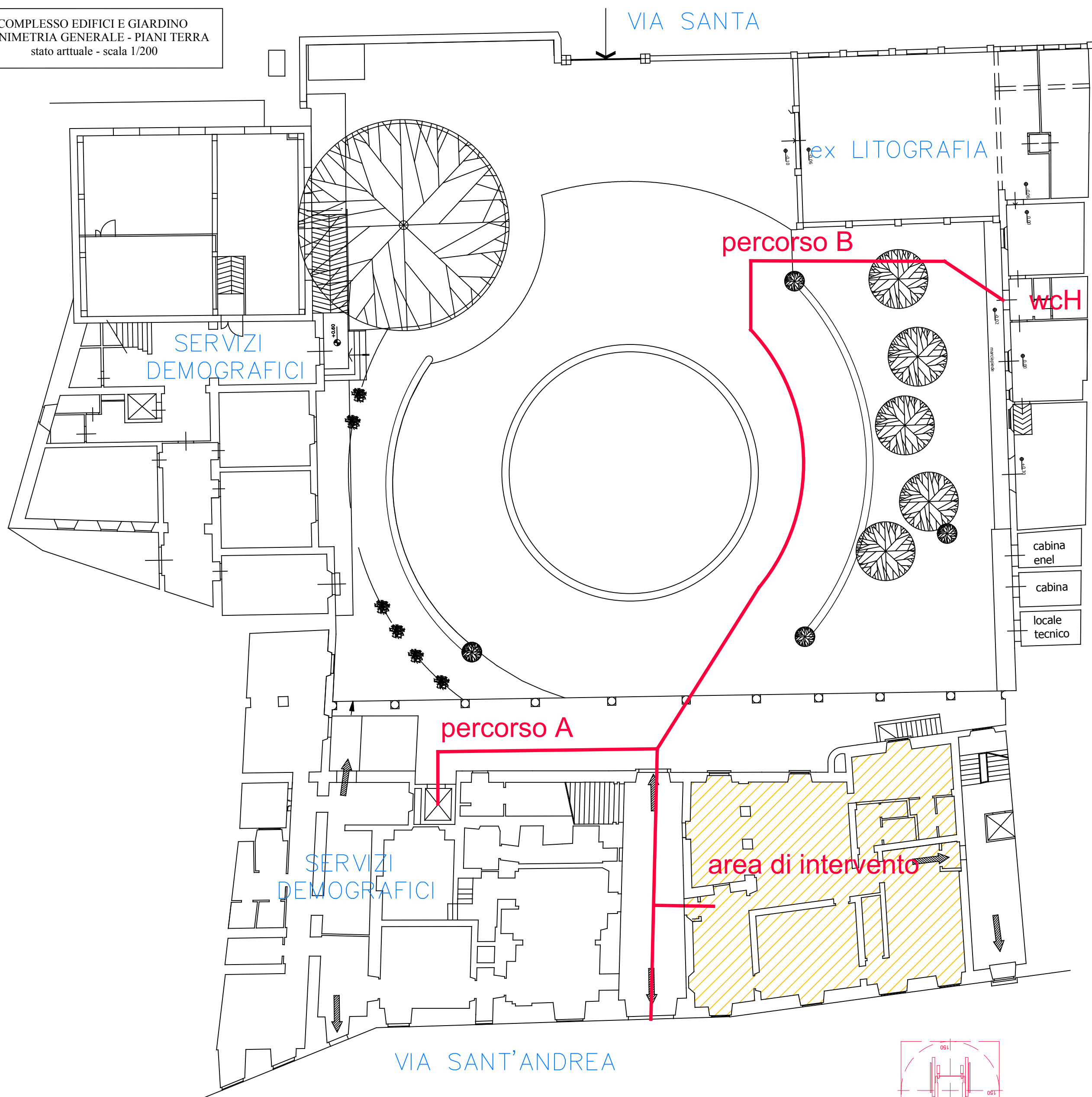

ACCESSIBILITA' - SERVIZI IGIENICI

percorso A: accesso a livello tramite ascensore per raggiungere il 1° piano del Museo, già dotato di servizio igienico esistente

percorso B: accesso a livello o con lievi pendenze per nuovi servizi igienici del Bar-Caffetteria previsti nel "Progetto B - Recupero estetico e funzionale delle aree esterne di Palazzo Fabroni", di prossima realizzazione nei locali della ex litografia

Palazzo Fabroni
PLANIMETRIA PIANO PRIMO
scala 1/200

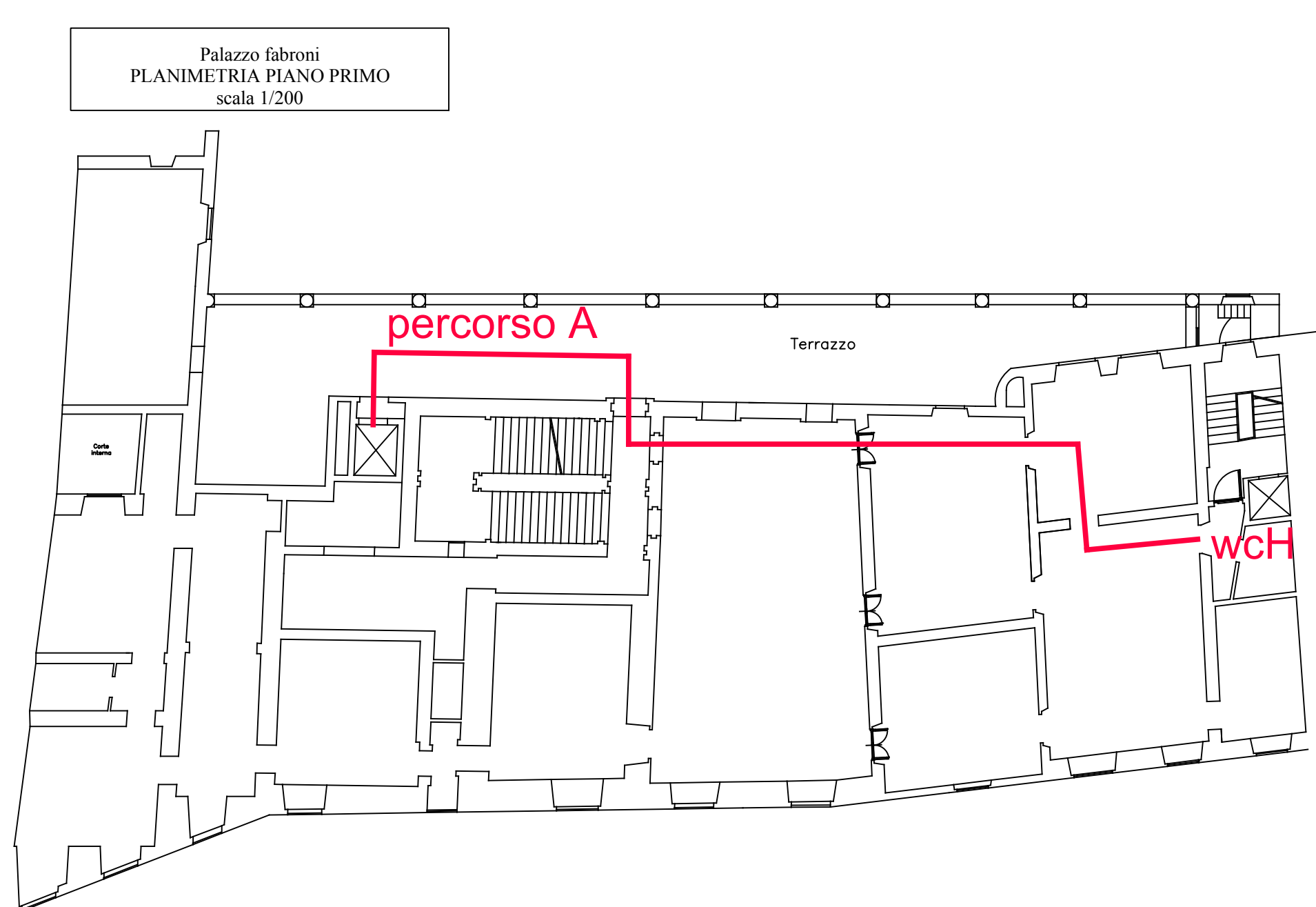

Palazzo Fabroni
PLANIMETRIA PIANO AMMEZZATO
1°/2° - scala 1/200

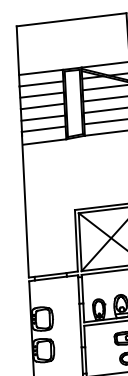

Responsabile del Procedimento:
Ing. Maria Teresa Carosella

Progetto:
Arch. Stefano Bartolini

Collaboratori in fase di Progettazione:
Geom. Cristina Pieroni
P.E. Claudio Biagioni
P.I. Roberto Venturi

Oggetto: PROGETTO ESECUTIVO
ARCHITETTONICO
Particolari: LEGGE 13/1989 - ACCESSIBILITA'
scala 1/50

Data di stampa: Aprile 2018



COMUNE DI PISTOIA
SERVIZIO LAVORI PUBBLICI
U.O. Patrimonio

Prog. 34650/2016
CUP: C51B1900030006

PALAZZO FABRONI intervento A

RISTRUTTURAZIONE DI
PORZIONE DEL PIANO TERRA



Allegato alla Determinazione Dir. n. _____ del _____

Elaborato:
arch05

Comune di Pistoia - Servizio Lavori Pubblici - Via XXVII Aprile, 17 - CAP 51100 Pistoia Tel 0573/3711 - www.comune.pistoia.it

