

COMUNE DI BORGO SAN LORENZO (FI)
SERVIZIO TECNICO

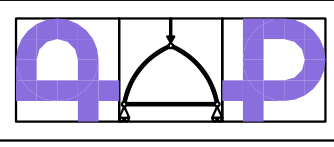

ING. ANDREA PAGLIAZZI
INGEGNERE CIVILE

00032 - Borgo San Lorenzo (FI)
Piazza Dante n.2
50027 Firenze
Tel. 055/242401

Via di Novati, 67/D
50027 Firenze
Tel. 055/242401

COMUNE DI BORGO SAN LORENZO (FI)
PROGETTO DI MIGLIORAMENTO SISMICO DELLA SCUOLA PRIMARIA
"DON MINZONI" SITUATA IN VIA DON MINZONI, LOC. CAPOLUOGO
CON RIFACIMENTO DELL'ATRIO DI INGRESSO - 1° LOTTO
PROGETTAZIONE ESECUTIVA 1° LOTTO

COMMITTENTE

COMUNE DI
BORGO SAN LORENZO

Service Tecnico
Piazza Dante n.2
50027 Borgo San Lorenzo (FI)
055/242401

ELABORATO

ARCHITETTONICO - STATO ATTUALE

- Sezioni
- Prospetti
- Fotografie

IL TECNICO INCARICATO

Ing. Andrea Pagliazzi

Via di Novati, 67/D
50027 Firenze
Tel. 055/242401
e-mail: a.pagliazzi@gmail.com

TIMBRO



COLLABORAZIONE
AL PROGETTO
ARCHITETTONICO

Arch. Paola Guidotti
Arch. Andrea Sighele
Dott.ssa Sandra Gualtieri

FILE	REVIS. N°	DATA	TAV.	SCALA
B55_A01_6129	2	GIUGNO 2018	4/12	1:100



Rev.	Data	Descrizione / Motivo della revisione	Redatto	Controllato / Approvato
2	Giugno 2018	Progetto esecutivo LOTTO 1°	Dott. Ing. Guido IMBRO	Dott. Ing. Andrea PAGLIAZZI
1	Maggio 2018	Progetto preliminare LOTTO 1° e 2°	Dott. Ing. Guido IMBRO	Dott. Ing. Andrea PAGLIAZZI
0	Febbraio 2018	Progetto esecutivo grigio base	Dott. Ing. Guido IMBRO	Dott. Ing. Andrea PAGLIAZZI

Il fatto che il disegno sia stato esecutivo non garantisce la sua conformità alle norme tecniche di riferimento. L'eventuale responsabilità di eventuali errori o omissioni è riservata al progettista e al committente.

PROPRIETÀ RISERVATA. VIETATA LA RIPRODUZIONE E LA DIFFUSIONE

SEZIONE A-A
Scala 1:100

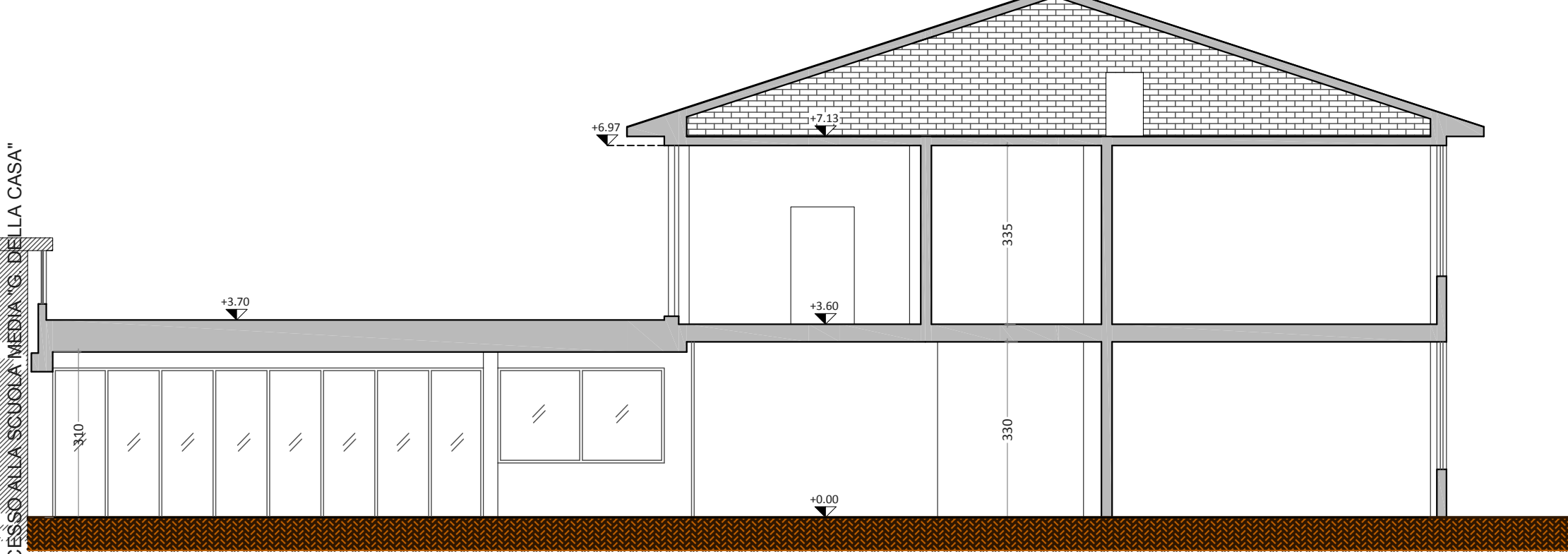

PROSPETTO FRONTALE VIA DON MINZONI
Scala 1:100

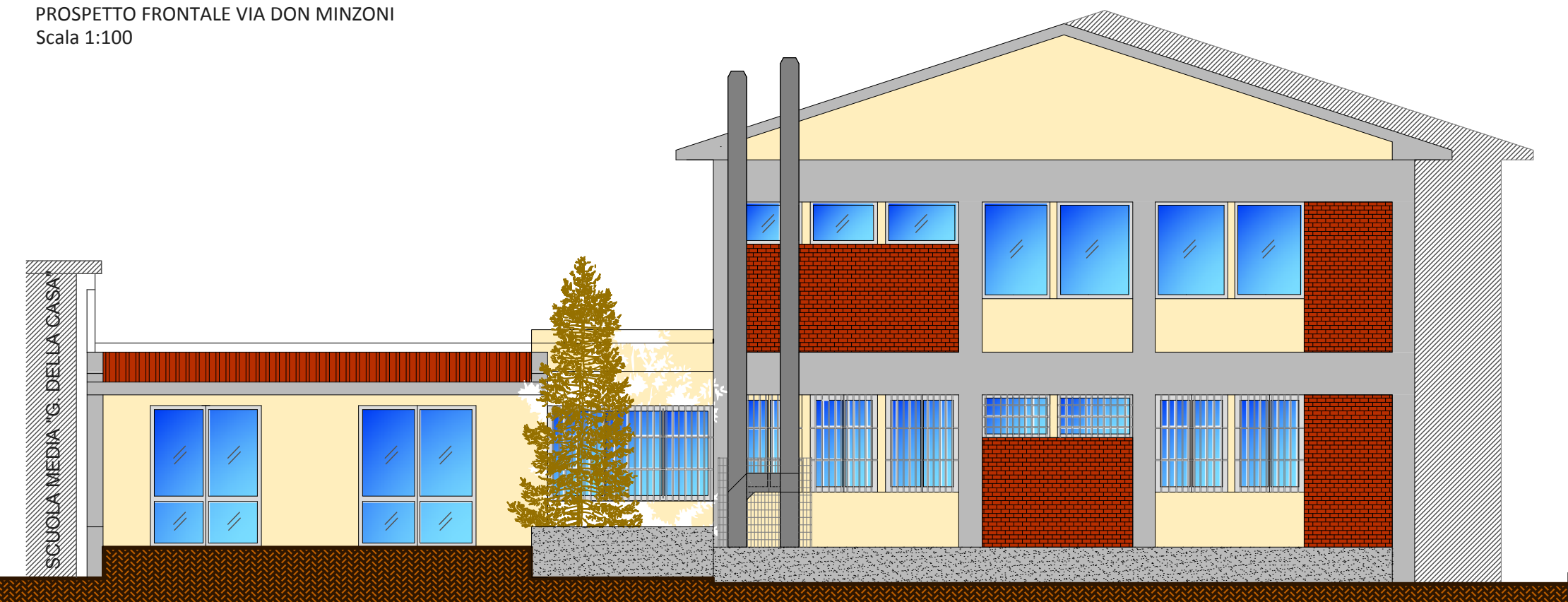

PROSPETTO TERGALE
Scala 1:100

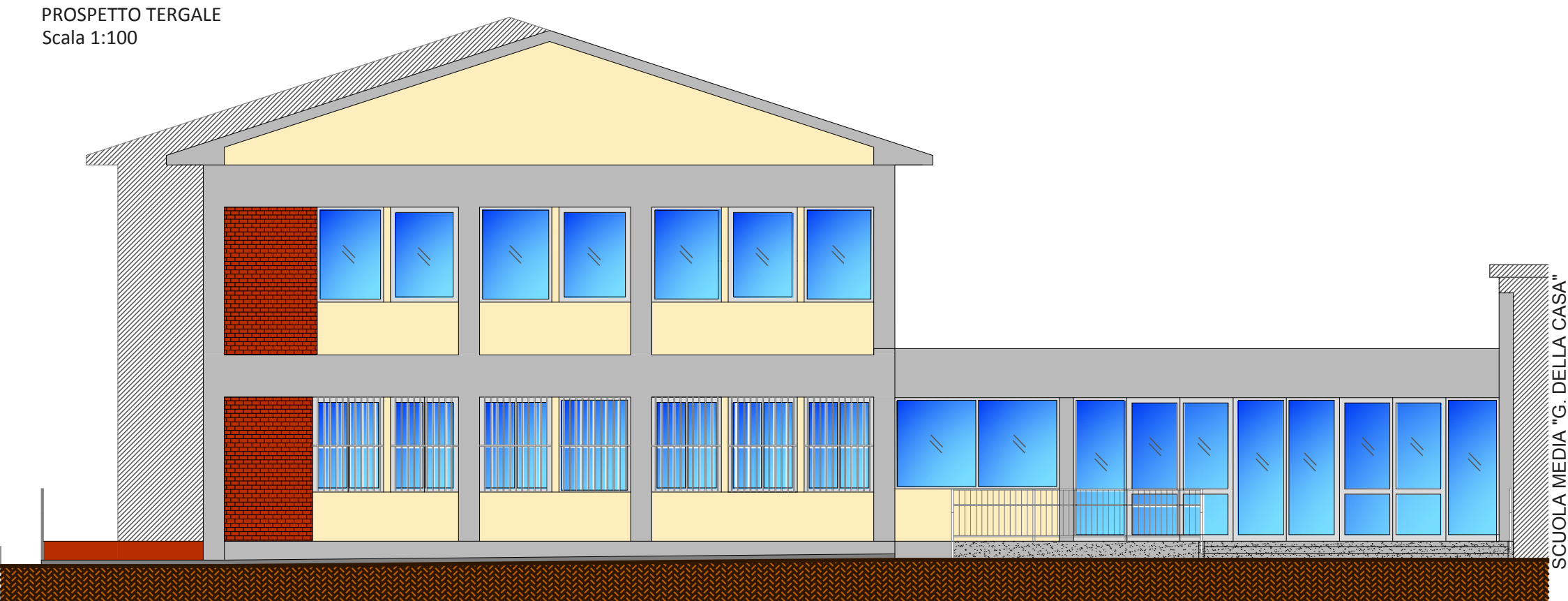

PROSPETTO LATERALE CORTILE
Scala 1:100

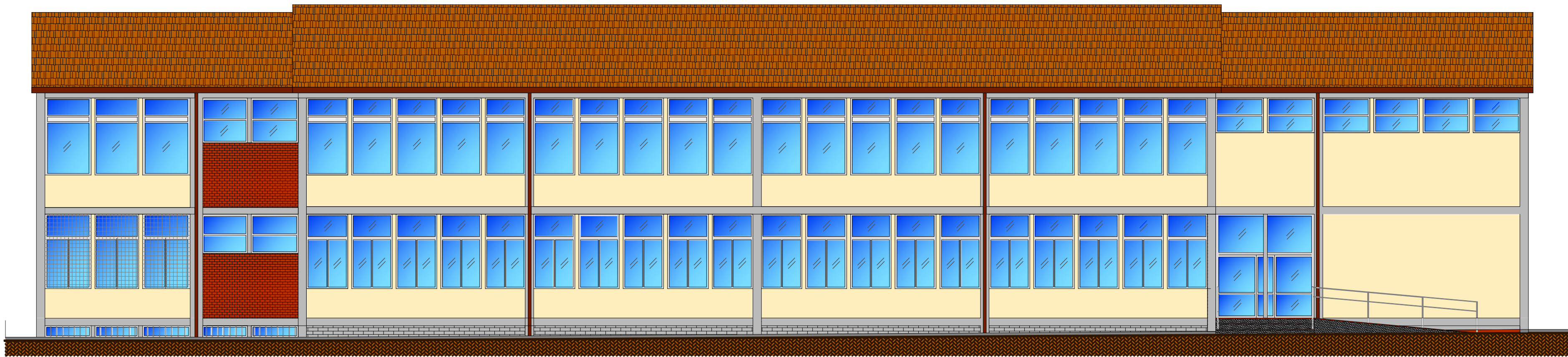

PROSPETTO LATERALE/SEZIONE LATO SCUOLA MEDIA
Scala 1:100



FOTOGRAFIE
ATRIO D'INGRESSO E SCUOLA PRIMARIA ATTUALE