

COMUNE DI BORGO SAN LORENZO (FI)
SERVIZIO TECNICO
Piazza Dante n.2
50032 - Borgo San Lorenzo (FI)

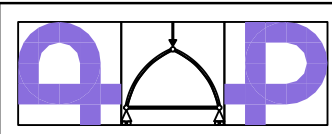

ING. ANDREA PAGLIAZZI
INGEGNERE CIVILE
Via di Novoli, 97/D
50127 Firenze
Tel. 3388264047

COMUNE DI BORGO SAN LORENZO (FI)
PROGETTO DI MIGLIORAMENTO SISMICO DELLA SCUOLA PRIMARIA
"DON MINZONI" SITUATA IN VIA DON MINZONI, LOC. CAPOLUOGO
CON RIFACIMENTO DELL'ATRIO DI INGRESSO - 1° LOTTO
PROGETTAZIONE ESECUTIVA 1° LOTTO

COMMITTENTE
COMUNE DI
BORGO SAN LORENZO
Servizio Tecnico
Piazza Dante n.2
50032 - Borgo San Lorenzo (FI)

ELABORATO
ARCHITETTONICO - STATO PROGETTO
- Pianta Piano Interrato
- Pianta Piano Terra Rialzato

IL TECNICO INCARICATO
Ing. Andrea Pagliazzi
Via di Novoli, 97/D
50127 Firenze
Tel. 3388264047
e-mail: a.pagliazzi@gmail.com

TIMBRO

COLLABORAZIONE
AL PROGETTO
ARCHITETTONICO
Arch. Paola Guidotti
Arch. Andrea Sighieri
Dott.ssa Sandra Gualtieri

FILE
BSL_AR_6130

REVIS. N°
2

DATA
GIUGNO 2018

TAV.
5/12

SCALA
1:100



Rev.	Data	Descrizione / Motivo della revisione	Redatto	Controllato / Approvato
2	Giugno 2018	Progetto esecutivo Lotto 1°	Dott. Ing. Guido BRESCHI	Dott. Ing. Andrea PAGLIAZZI
1	Maggio 2018	Progetto definitivo Lotto 1° e 2°	Dott. Ing. Guido BRESCHI	Dott. Ing. Andrea PAGLIAZZI
0	Febbraio 2018	Progetto esecutivo genio civile	Dott. Ing. Guido BRESCHI	Dott. Ing. Andrea PAGLIAZZI

E' fatto obbligo alla ditta esecutrice dei lavori verificare le quote riportate nella presente documentazione, confrontarle con quelle del progetto architettonico e del progetto della ditta prefabbricatrice. Eventuali diffidenze dovranno essere comunicate alla D.L. che provvederà alle eventuali revisioni o chiarimenti.

PROPRIETA' RISERVATA. VIETATA LA RIPRODUZIONE E LA DIFFUSIONE

PIANTA PIANO INTERRATO
Scala 1:100

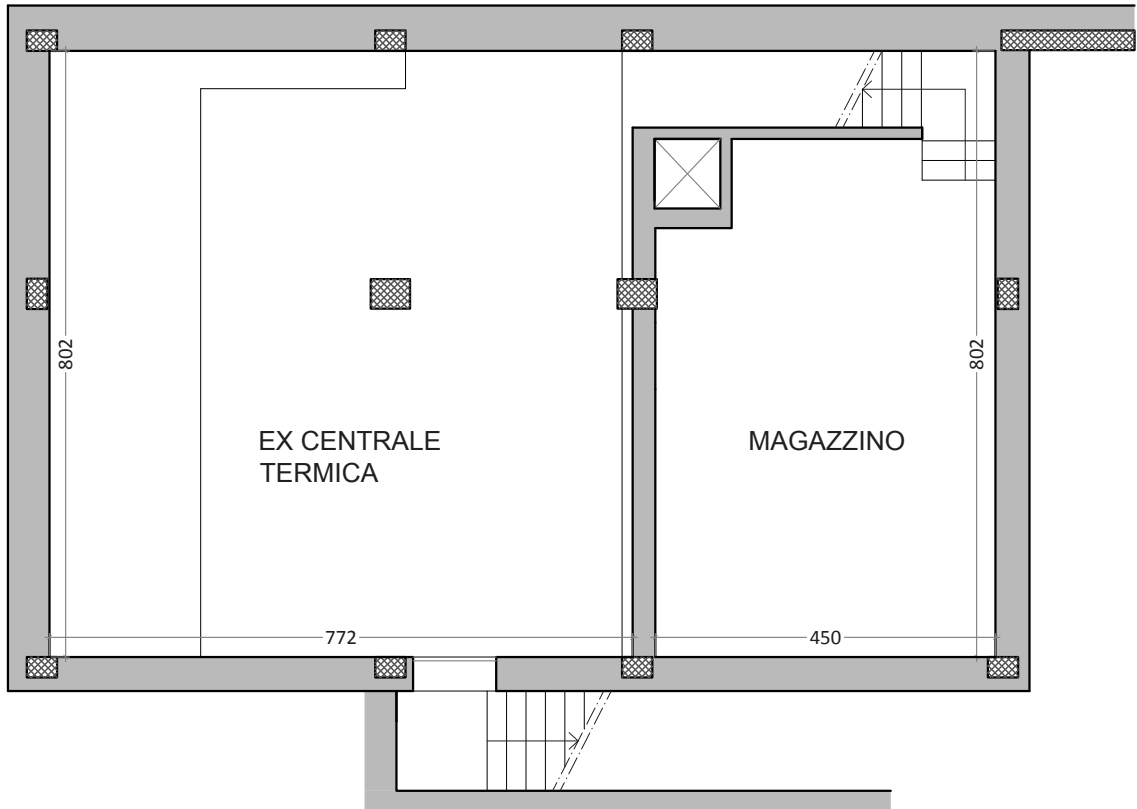

AREA DI INTERVENTO

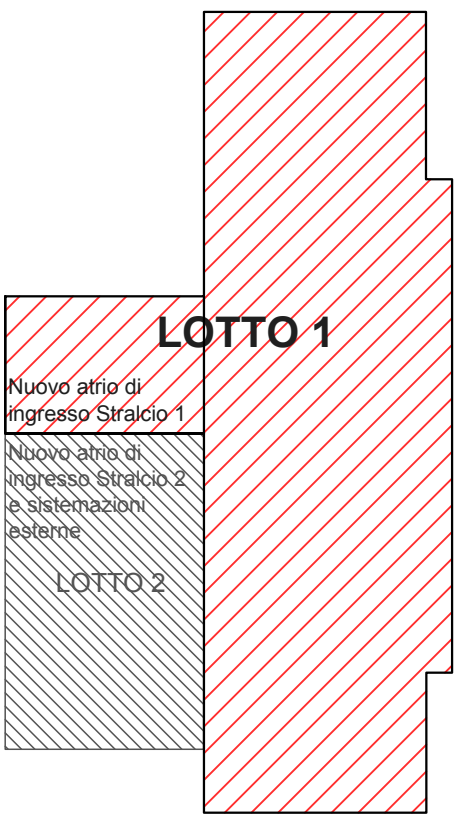

PIANTA PIANO TERRA RIALZATO
Scala 1:100

