

COMUNE DI BORGO SAN LORENZO (FI)

SERVIZIO TECNICO

05032 - Borgo San Lorenzo (FI)

Piazza Dante n.2

50027 Borgo San Lorenzo (FI)

ING. ANDREA PAGLIAZZI

INGEGNERE CIVILE

Via d'Arno 9/10

50027 Borgo San Lorenzo (FI)

Tel. 0503204647

email: a.pagliazzi@bsl.it

COMUNE DI BORGO SAN LORENZO (FI)
PROGETTO DI MIGLIORAMENTO SISMICO DELLA SCUOLA PRIMARIA
"DON MINZONI" SITUATA IN VIA DON MINZONI, LOC. CAPOLUOGO
CON RIFACIMENTO DELL'ATRIO DI INGRESSO - 1° LOTTO
PROSESTTAZIONE ESECUTIVA 1° LOTTO

COMMITTENTE

COMUNE DI
BORGO SAN LORENZO

Servizio Tecnico

Piazza Dante n.2

50032 - Borgo San Lorenzo (FI)

ELABORATO
ARCHITETTONICO -
INQUADRAMENTO CARTOGRAFICO E URBANISTICO

- Estratti di mappa R.U. - P.S. - Vincoli - Catasto - CTR

IL TECNICO INCARICATO

Ing. Andrea Pagliazzi

Via d'Arno 9/10

50027 Borgo San Lorenzo (FI)

Tel. 0503204647

email: a.pagliazzi@bsl.it

TIMBRO

COLLABORAZIONE
AL PROGETTO
ARCHITETTONICO

Arch. Paola Guidotti
Arch. Andrea Sighieri
Dott.ssa Sandra Guidotti

FILE	REVIS. N°	DATA	TAV.	SCALA
BSL_AR_6126	2	GIUGNO 2018	1/12	varie



Rev.	Data	Descrizione / Motivo della revisione	Redatto	Controllato / Approvato
2	Giugno 2018	Progetto esecutivo lotto 1°	Dott. Ing. Guido BRUSCI	Dott. Ing. Andrea PAGLIAZZI
1	Maggio 2018	Progetto definitivo lotto 1° e 2°	Dott. Ing. Guido BRUSCI	Dott. Ing. Andrea PAGLIAZZI
0	Settembre 2018	Progetto preliminare generale	Dott. Ing. Guido BRUSCI	Dott. Ing. Andrea PAGLIAZZI

Il presente disegno è stato elaborato dal lavoro svolto in questa sede, con le sole responsabilità del progettista, e non rappresenta un'opera di ingegneria o di architettura. Eventuali errori o omissioni dovranno essere comunicati alla D.L. che provvederà alle eventuali rettifiche o chiarimenti.

PROPRIETÀ RISERVATA. VIETATA LA RIPRODUZIONE E LA DIFFUSIONE

PIANO STRUTTURALE (P.S.)

SISTEMI TERRITORIALI
che fanno riferimento a sistemi di tipo sovracomunale

sistema delle colline e dei rilievi montuosi
Senario, Calvana, Rotondo e Giovi

sistema di valle del fiume Sieve

sistema delle pendici collinari e dei
terrazzi alluvionali

sistema della montagna, crinale dell'Alto Mugello

LEGENDA
Sistema di valle del fiume Sieve

ESTRATTO DEL PIANO STRUTTURALE ai sensi della L.R. 1 del 3 gennaio 2005 -
TAVOLA STRA 1 - U.T.O.E. (Art. 53 c.1 lett. a,c. 2 lett.b)
MARZO 2006 modificato 2007
Fuori scala

E:\utente\Desktop\BSL\Architettonico AR\UTOE.PNG

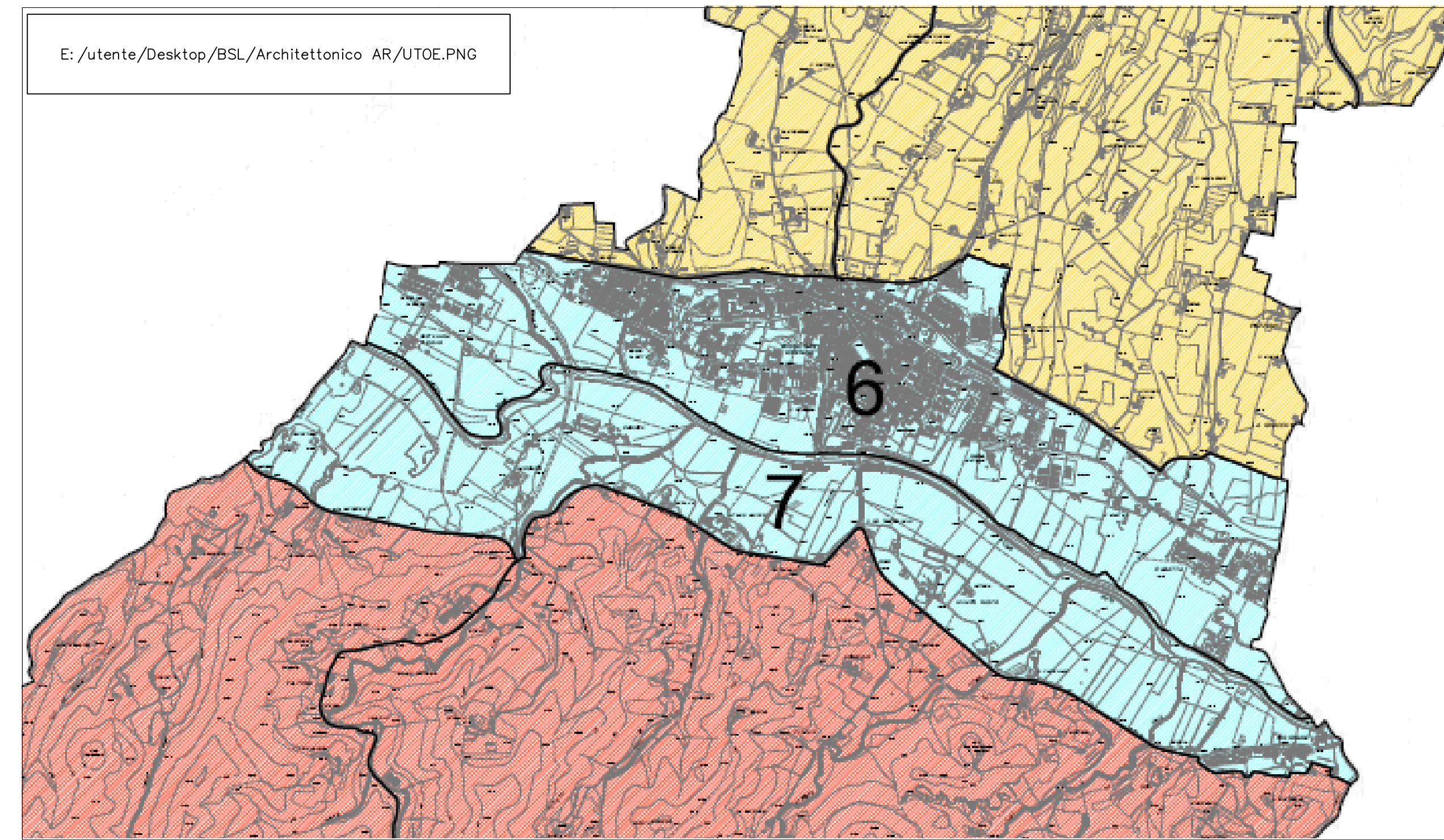

CARTA TECNICA REGIONALE (CTR)

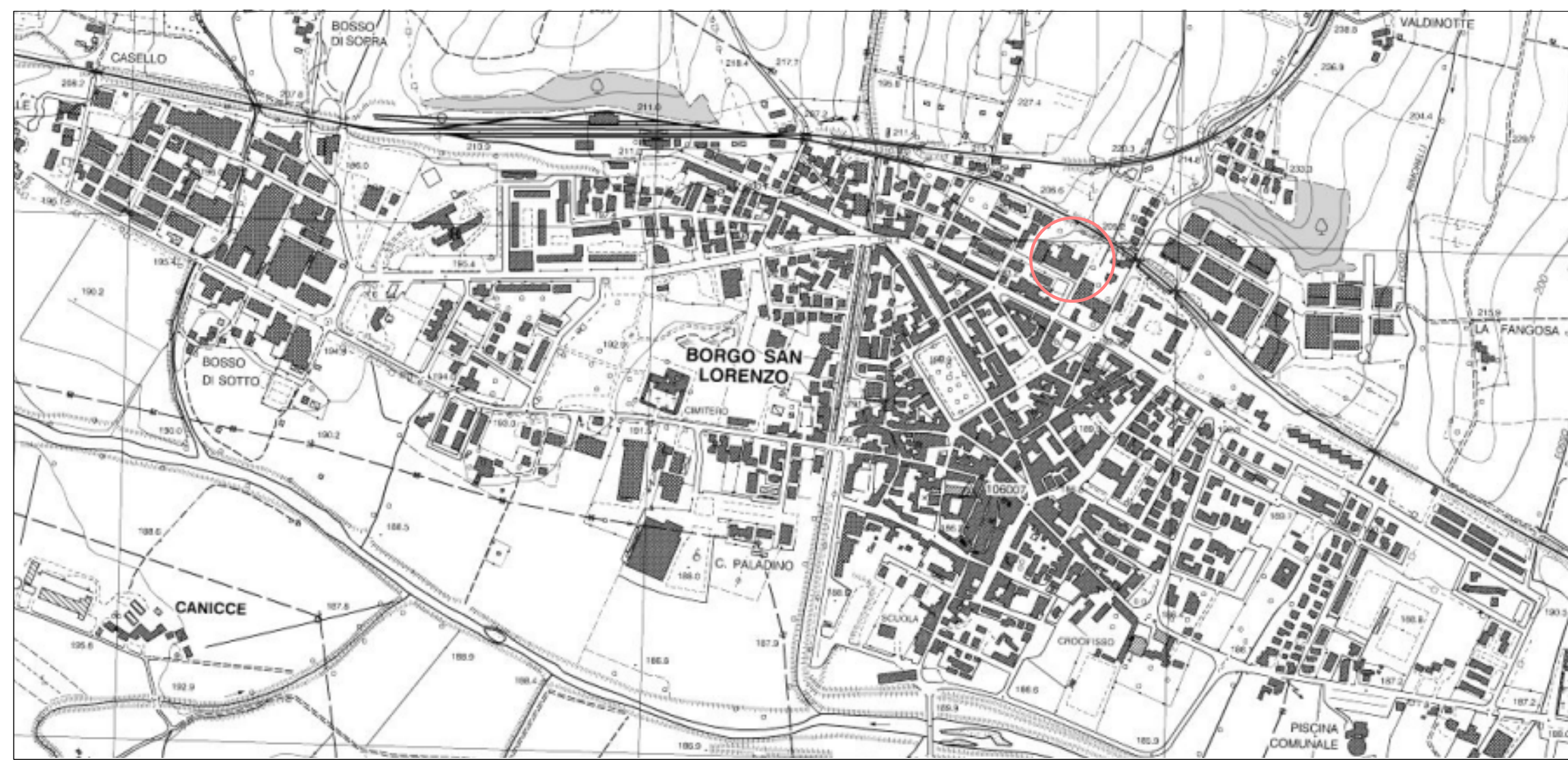

CARTA TECNICA REGIONALE -
BORGO SAN LORENZO (FI)
SEZIONE 256/010 DEL 1998
Scala 1:10000

PARTICOLARE CARTA TECNICA REGIONALE
IDENTIFICAZIONE EDIFICIO IN OGGETTO
Scala 1:1000



MAPPA CATASTALE

ESTRATTO DI MAPPA CATASTALE -
Comune di Borgo San Lorenzo - Foglio 81 - Particella 710
MARZO 2018
Scala 1:1000



REGOLAMENTO URBANISTICO (R.U.)

AREE DI INTERESSE PUBBLICO

Art. 37 (IPs) Aree per servizi di livello sovracomunale

Art. 38 (IPp) Aree per servizi privati di interesse pubblico

Art. 39 (IPc) Aree per servizi di livello comunale

Art. 40 (P) Parcheggi pubblici

Art. 41 (VPa) Verde pubblico attrezzato

Art. 42 (VPs) Verde pubblico sportivo

Art. 43 (VU) Verde urbano

Art. 44 (OS) Aree per orti sociali

SportIstruzioneCulturale / sociale / ricreativaAttrezzature amministrativeSanitàOpere di mitigazione del rischio idraulicoLuoghi di culto

LEGENDA

UTOE n.6: AREE DI INTERESSE PUBBLICO -
Art. 39 (IPc) - Aree per servizi di livello comunale - Istruzione

INQUADRAMENTO GENERALE

ESTRATTO DEL REGOLAMENTO URBANISTICO COMUNALE -
ELABORATO AU/11 - Carte delle Aree urbanizzate, Capoluogo centro nord
Scala 1:10000

PARTICOLARE DELL'AREA IN OGGETTO
ESTRATTO DEL REGOLAMENTO URBANISTICO COMUNALE -
ELABORATO AU/11 - Carte delle Aree urbanizzate, Capoluogo centro nord
Scala 1:1000

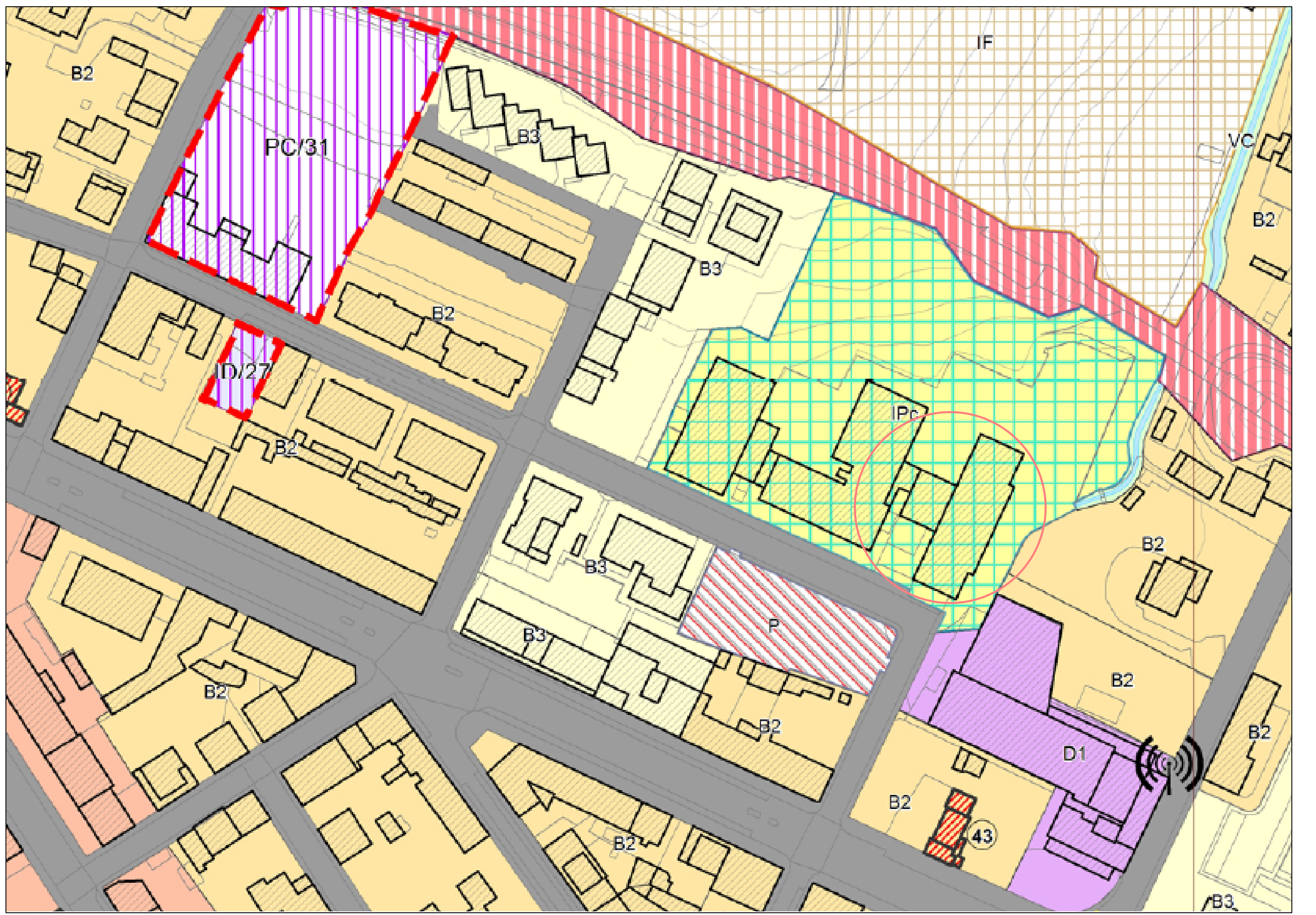

CARTA DEI VINCOLI (C.V.)

CONFINI COMUNALI

PERIMETRO AREE URBANIZZATE E CENTRI ABITATI

UNITA' DI PAESAGGIO

TIPOLOGIA VINCOLI

Aree di rispetto cimiteriale R.D. 1265/193

Fasce di rispetto dei corsi d'acqua D. Lgs 42/04 art. 142 c 1 lettera c)

Vincolo paesaggistico D. Lgs 42/04 art. 136

Vincolo archeologico D. Lgs 42/04 art. 142 c 1 lettera m)

Siti di interesse Comunitario e Regionale (SIC-SIR) L.R. 56/2000

Aree di protezione storico-ambientale PTCP

Aree percorse dal fuoco Legge 353/2000

Aree boscate D. Lgs. 42/04 art. 142 c. 1 lettera g)

Vincolo idrogeologico R.D.L. n. 3267 del 30.12.1923

Siti da bonificare D. Lgs. 152/2006 art. 251

LEGENDA

Unità di paesaggio n.5

PARTICOLARE DELL'AREA IN OGGETTO
ESTRATTO DELLA CARTA DEI VINCOLI -
ELABORATO CV/07- Carta dei vincoli - Borgo San Lorenzo
Scala 1:1000

