

COMUNE DI BORGIO SAN LORENZO (FI)  
SERVIZIO TECNICO  
  
Piazza Dante n.2  
50032 - Borgo San Lorenzo (FI)

ING. ANDREA PAGLIAZZI  
INGEGNERE CIVILE  
  
Via di Novoli, 97/D  
50127 Firenze  
Tel. 328254047  
Tel. 328264047

COMUNE DI BORGIO SAN LORENZO (FI)  
PROGETTO DI MIGLIORAMENTO SISMICO DELLA SCUOLA PRIMARIA  
"DON MINZONI" SITUATA IN VIA DON MINZONI, LOC. CAPOLUOGO  
CON RIFACIMENTO DELL'ATRIO DI INGRESSO - 1° LOTTO  
PROGETTAZIONE ESECUTIVA 1° LOTTO

COMMITTENTE  
  
COMUNE DI BORGIO SAN LORENZO  
  
Servizio Tecnico  
Piazza Dante n.2  
50032 - Borgo San Lorenzo (FI)

ELABORATO  
  
ARCHITETTONICO - STATO SOVRAPPOSTO  
  
- Sezioni  
- Prospetti

IL TECNICO INCARICATO  
  
Ing. Andrea Pagliazzi  
  
Via di Novoli, 97/D  
50127 Firenze  
Tel. 328254047  
e-mail: a.pagliazzi@gmail.com

TIMBRO

COLLABORAZIONE  
AL PROGETTO  
ARCHITETTONICO  
  
Arch. Paola Guidotti  
Arch. Andrea Sighieri  
Dott.ssa Sandra Gualtieri

FILE  
BSL\_AR\_6135

REVIS. N°  
2

DATA  
GIUGNO 2018

TAV.  
10/12

SCALA  
1:100



Rev.	Data	Descrizione / Motivo della revisione	Redatto	Controllato / Approvato
2	Giugno 2018	Progetto esecutivo Lotto 1°	Dott. Ing. Guido BRESCHI	Dott. Ing. Andrea PAGLIAZZI
1	Maggio 2018	Progetto definitivo Lotto 1° e 2°	Dott. Ing. Guido BRESCHI	Dott. Ing. Andrea PAGLIAZZI
0	Febbraio 2018	Progetto esecutivo genio civile	Dott. Ing. Guido BRESCHI	Dott. Ing. Andrea PAGLIAZZI

E' fatto obbligo alla ditta esecutrice dei lavori verificare le quote riportate nella presente documentazione, confrontarle con quelle del progetto architettonico e del progetto della ditta prefabbricatrice. Eventuali difformità dovranno essere comunicate alla d.i.a. che provvederà alle eventuali revisioni o chiarimenti.

PROPRIETA' RISERVATA. VIETATA LA RIPRODUZIONE E LA DIFFUSIONE

SEZIONE A-A  
Scala 1:100

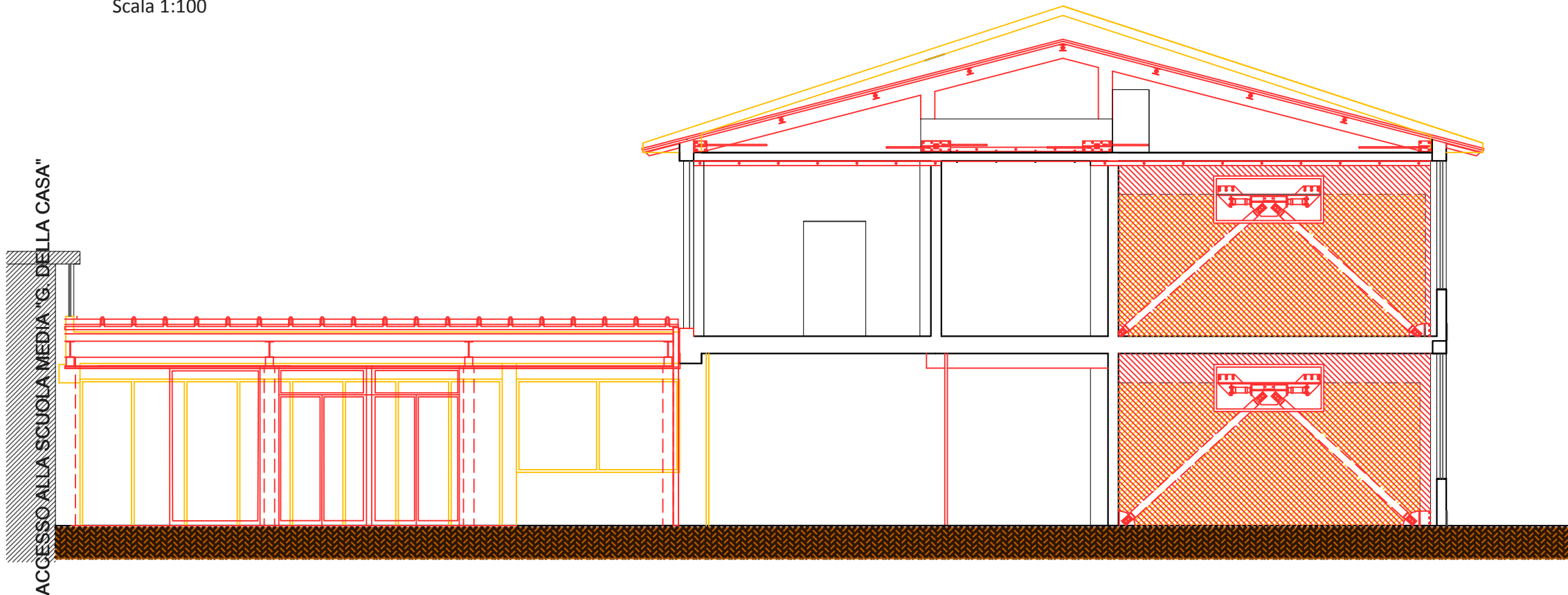

PROSPETTO FRONTALE VIA DON MINZONI  
Scala 1:100

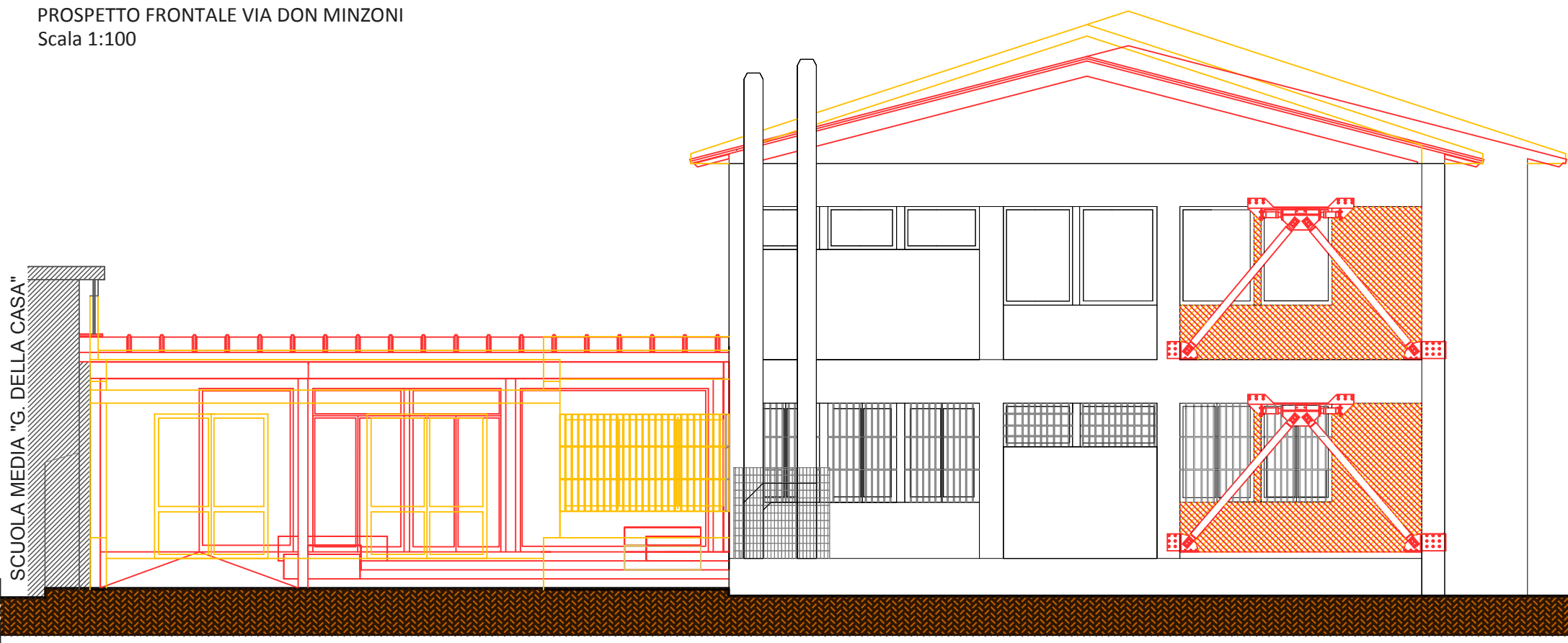

PROSPETTO TERGALE  
Scala 1:100

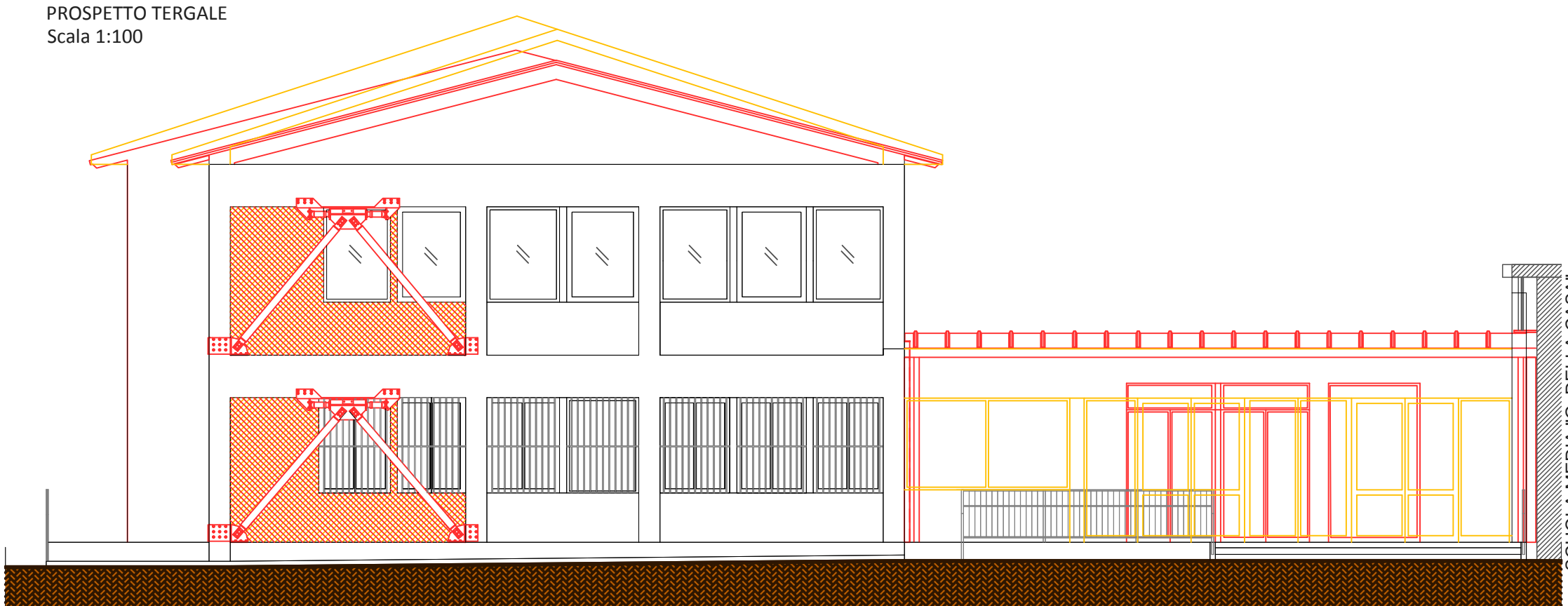

PROSPETTO LATERALE CORTILE  
Scala 1:100

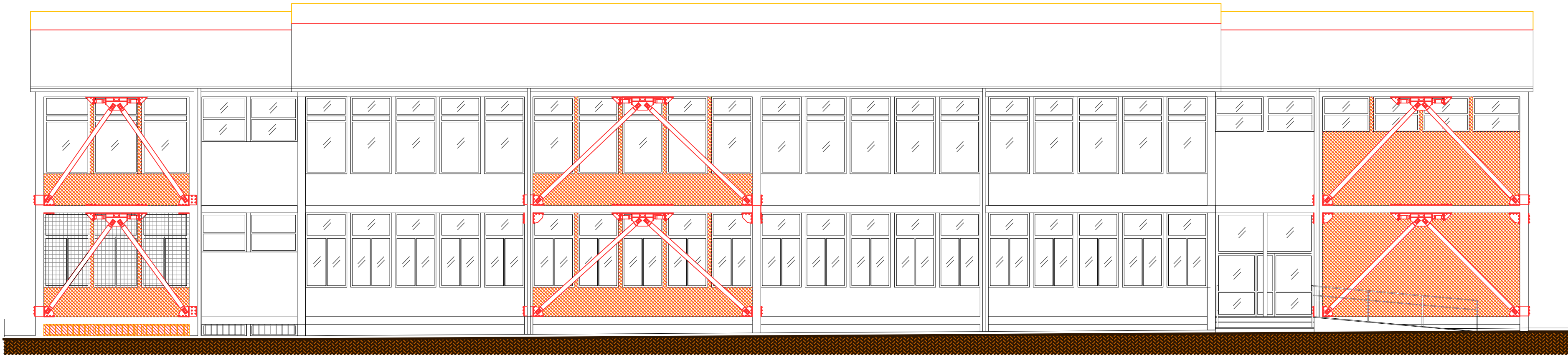

PROSPETTO LATERALE/SEZIONE LATO SCUOLA MEDIA  
Scala 1:100

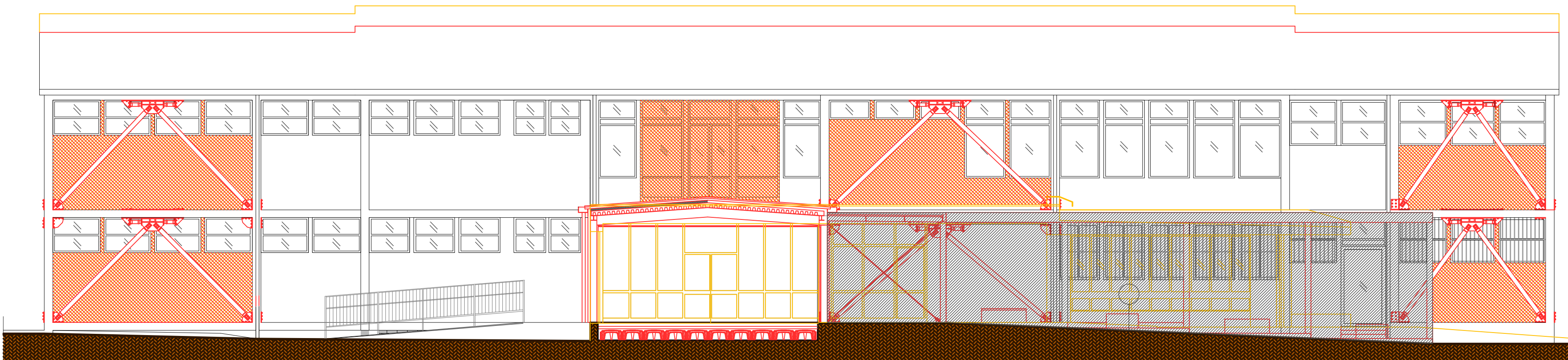

Penultima metallica e  
sistemazioni esterne  
non oggetto di intervento  
nel progetto del 1° Lotto