

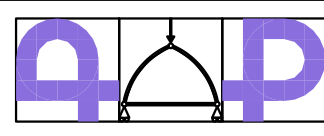

COMUNE DI BORGO SAN LORENZO (FI)  
SERVIZIO TECNICO  
Piazza Dante n.2  
50032 - Borgo San Lorenzo (FI)



ING. ANDREA PAGLIAZZI  
INGEGNERE CIVILE  
Via di Novoli, 97/D  
50127 Firenze  
Tel. 338526497

COMUNE DI BORGO SAN LORENZO (FI)  
PROGETTO DI MIGLIORAMENTO SISMICO DELLA SCUOLA PRIMARIA  
"DON MINZONI" SITUATA IN VIA DON MINZONI, LOC. CAPOLUOGO  
CON RIFACIMENTO DELL'ATRIO DI INGRESSO - 1° LOTTO  
PROGETTAZIONE ESECUTIVA 1° LOTTO

COMMITTENTE

COMUNE DI  
BORGO SAN LORENZO  
Servizio Tecnico  
Piazza Dante n.2  
50032 - Borgo San Lorenzo (FI)

ELABORATO

ARCHITETTONICO - STATO PROGETTO

- Abaco particolari Scuola Primaria

- Abaco particolari Nuovo Atrio

IL TECNICO INCARICATO

Ing. Andrea Pagliuzzi

Via di Novoli, 97/D  
50127 Firenze  
Tel. 338526497  
e-mail: a.pagliuzzi@gmail.com

TIMBRO



COLLABORAZIONE

AL PROGETTO

ARCHITETTONICO

Arch. Paola Guidotti  
Arch. Andrea Sighieri  
Dott.ssa Sandra Gualtieri

FILE

BSL\_AR\_6137

REVIS. N°

0

DATA

GIUGNO 2018

TAV.

12/12

SCALA

1:5 / 1:10 / 1:20



Rev.	Data	Descrizione / Motivo della revisione	Redatto	Controllato / Approvato
0	Giugno 2018	Progetto esecutivo Lotto 1°		Dott. Ing. Andrea PAGLIAZZI

E' fatto obbligo alla ditta esecutrice dei lavori verificare le quote riportate nella presente documentazione, confrontarle con quelle del progetto architettonico e del progetto della ditta prefabbricante. Eventuali difformità dovranno essere comunicate alla D.L. che provvederà alle eventuali revisioni o chiarimenti.

PROPRIETA' RISERVATA. VIETATA LA RIPRODUZIONE E LA DIFFUSIONE

SCUOLA PRIMARIA: DETTAGLIO NUOVA PARETE ESTERNA  
IN CORRISPONDENZA DEI CONTROVENTI DISSIPATIVI  
scala 1:20

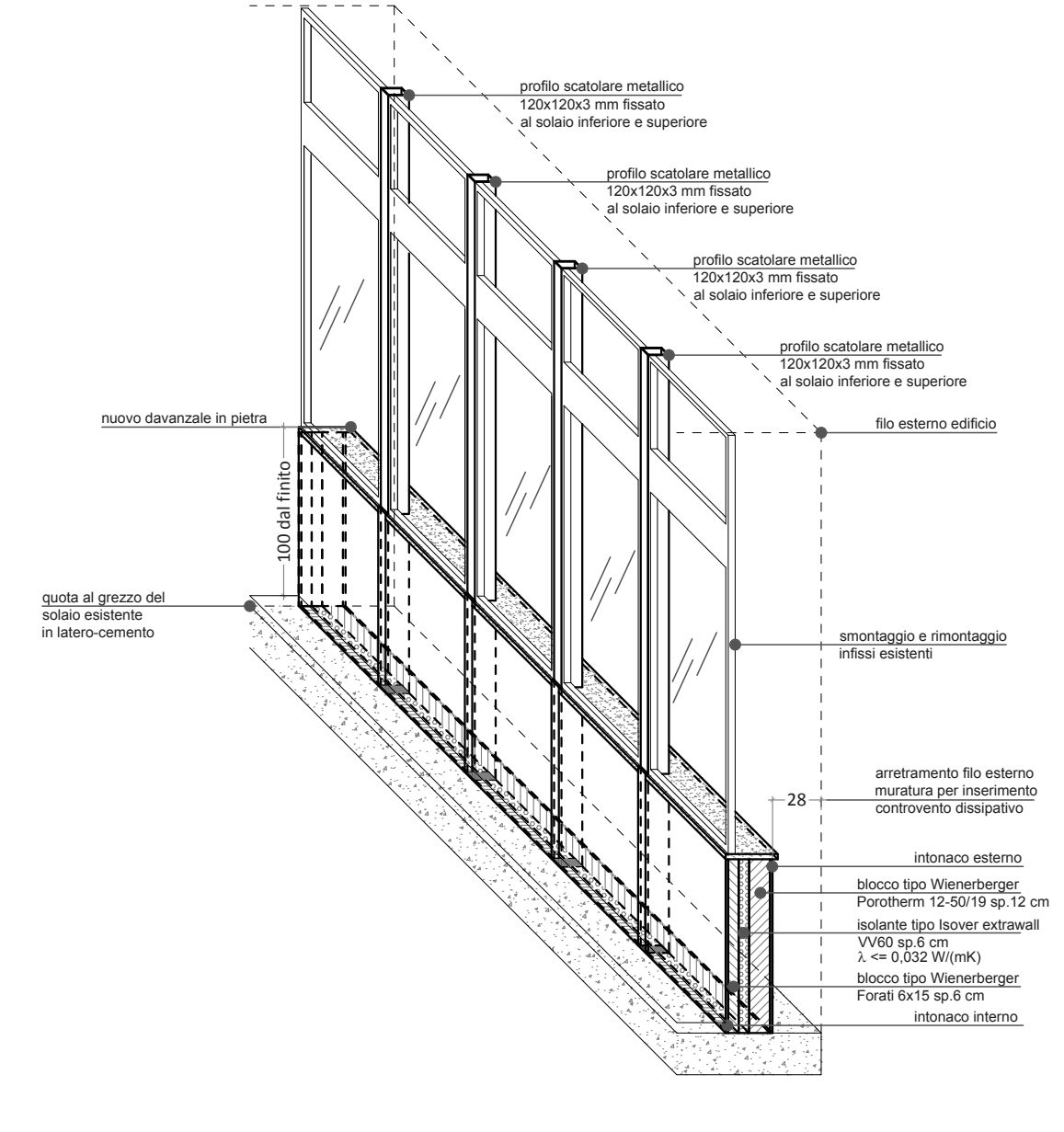

SCUOLA PRIMARIA: DETTAGLIO NUOVA  
PARETE ESTERNA  
scala 1:10 (vista in alzato)

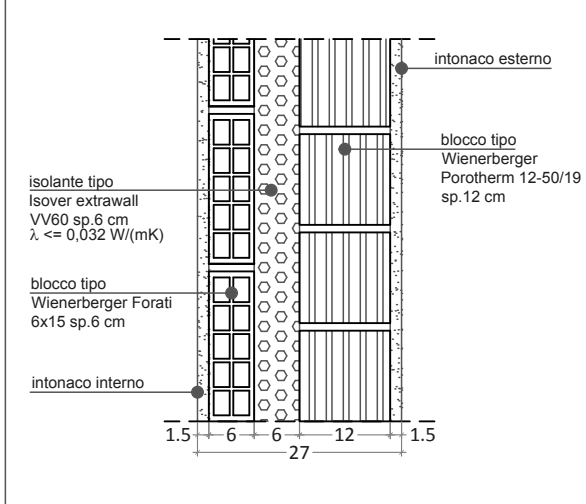

NUOVO ATRIO: DETTAGLIO STRATIGRAFIA PIANO TERRA  
scala 1:10

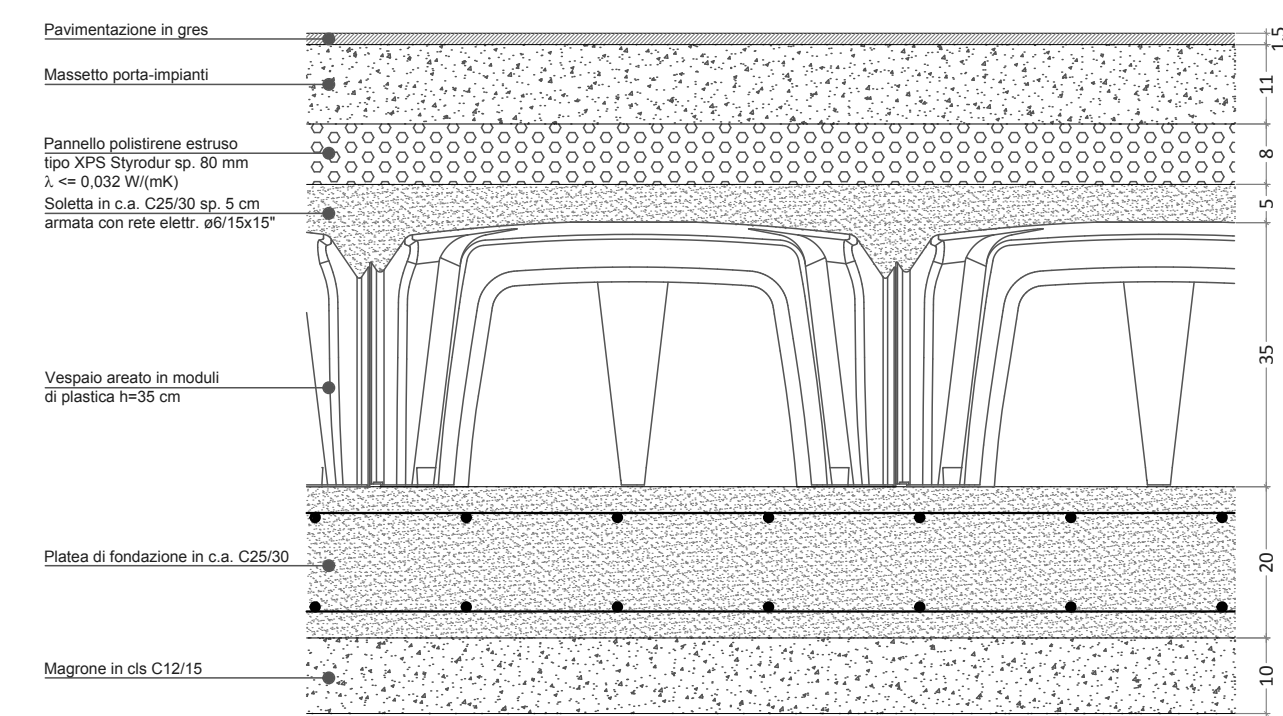

NUOVO ATRIO: DETTAGLIO STRATIGRAFIA COPERTURA  
scala 1:10

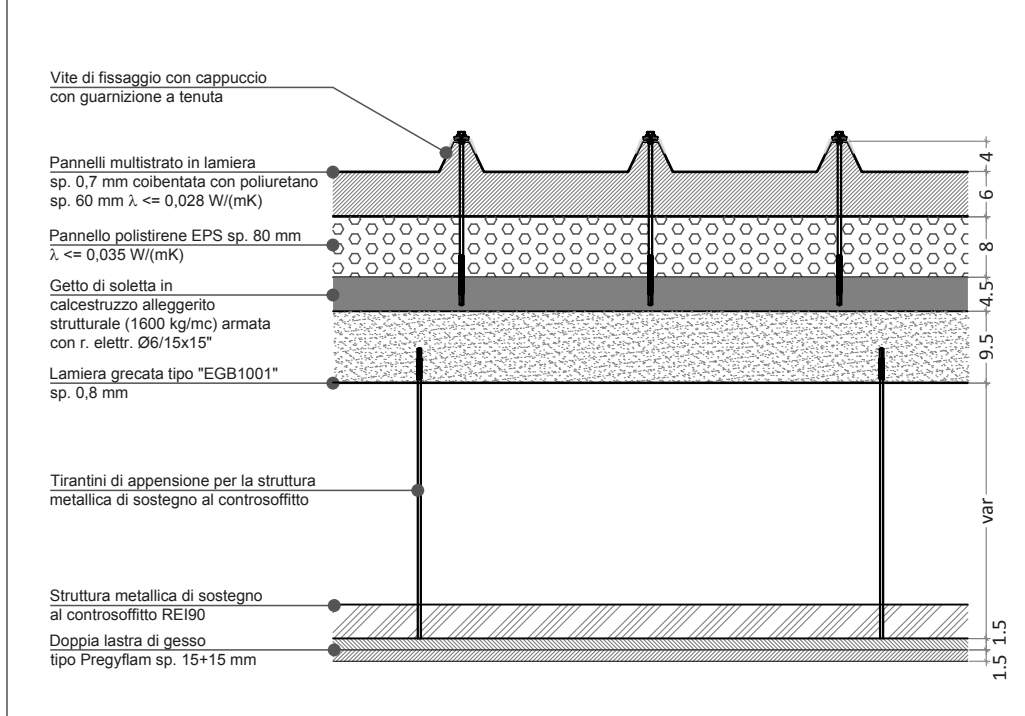

NUOVO ATRIO: DETTAGLIO CHIUSURA INFISSO ED ISOLAMENTO  
SOPRA VANO SCALA SCUOLA MEDIA  
scala 1:20

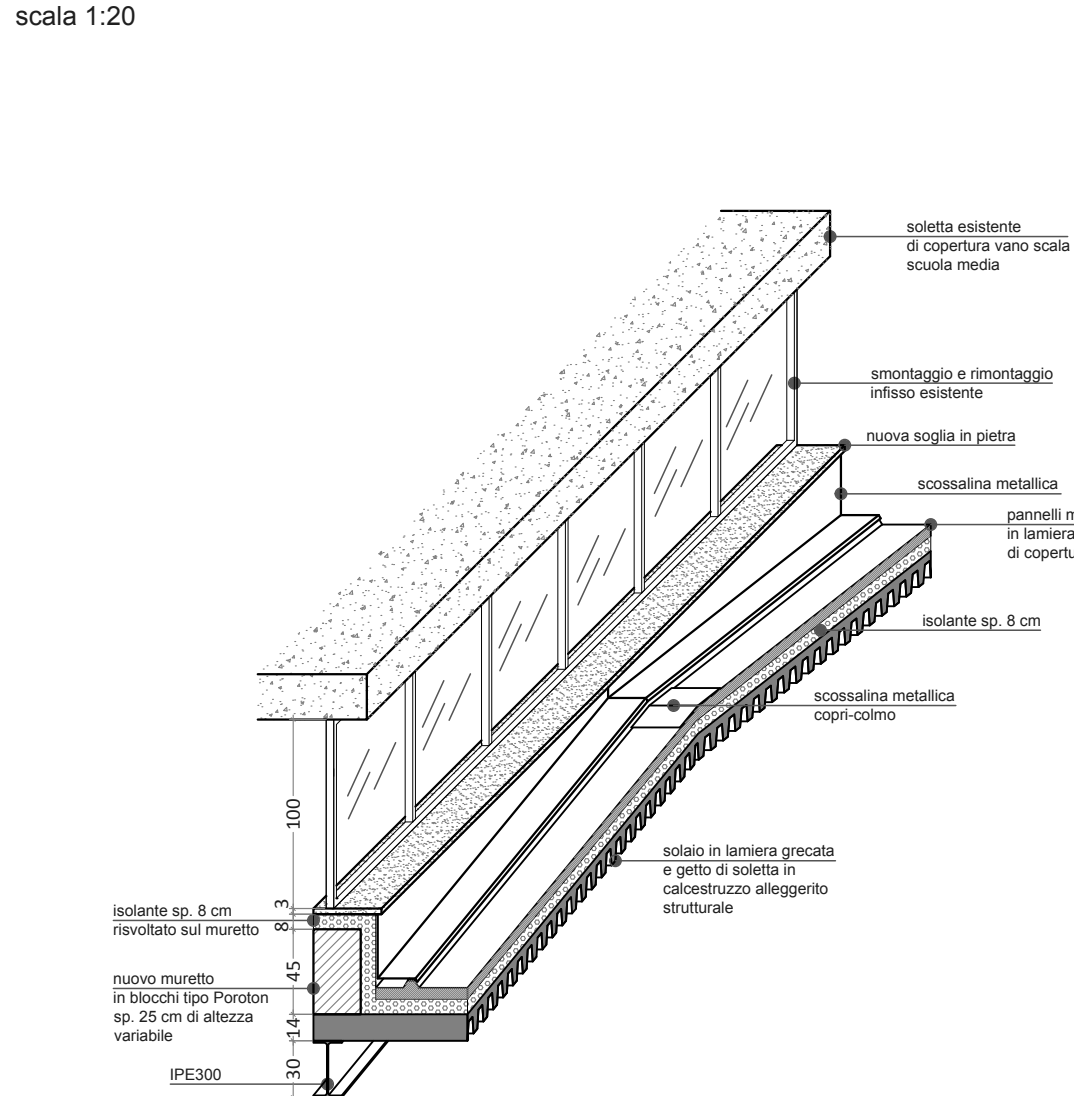

NUOVO ATRIO: DETTAGLIO IMPERMEABILIZZAZIONE  
GIUNTO TECNICO LATO SCUOLA PRIMARIA  
scala 1:20

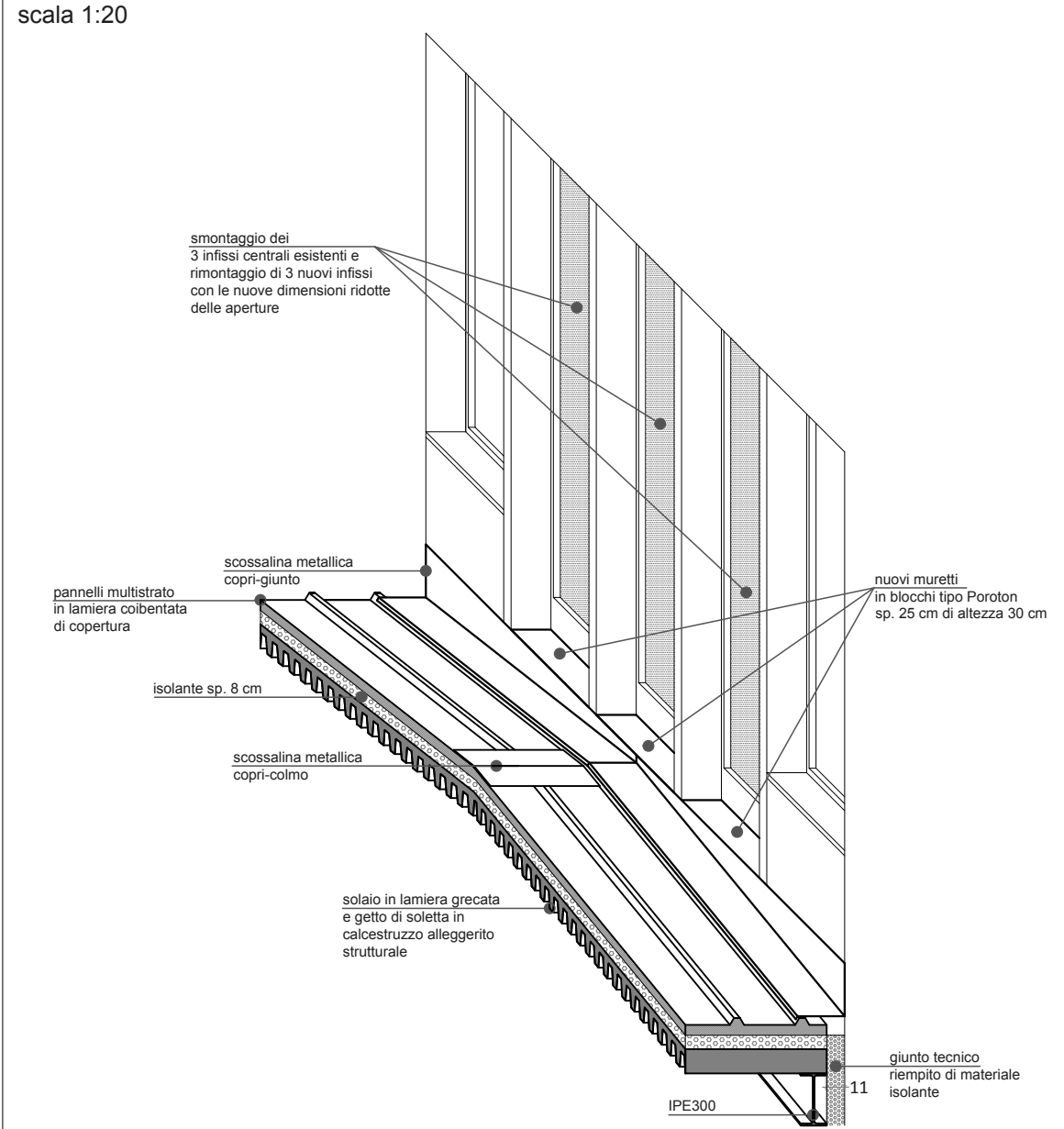

NUOVO ATRIO: DETTAGLIO MURATURA "C"  
scala 1:10 (vista in pianta)

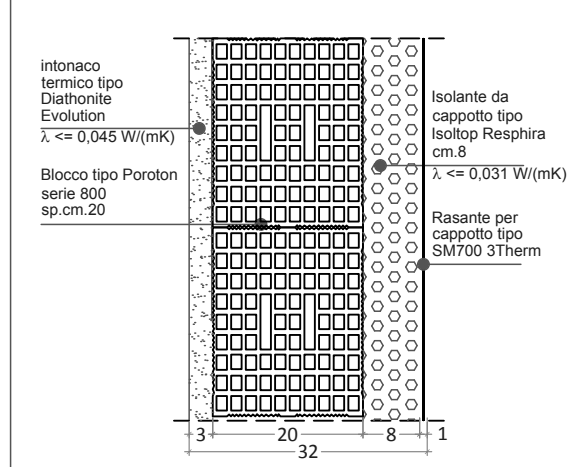

NUOVO ATRIO: DETTAGLIO ISOLAMENTO  
TERMICO E REI90 PER COLONNE METALLO  
scala 1:10 (vista in pianta)

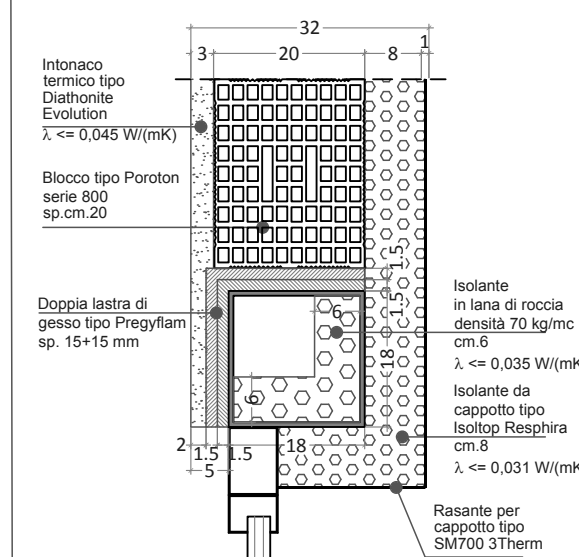

NUOVO ATRIO: DETTAGLIO INFISSO "A"  
APRIBILE (TIPOLOGICO TAGLIO TERMICO)  
scala 1:5

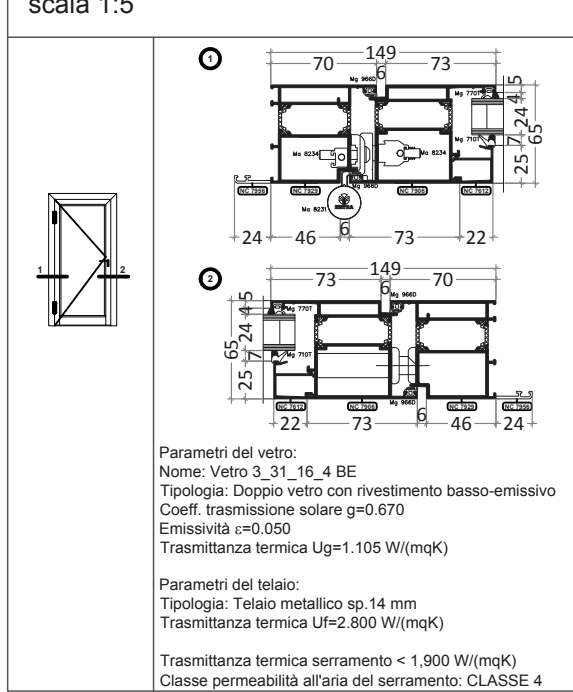

NUOVO ATRIO: DETTAGLIO INFISSO "B"  
FISSO (TIPOLOGICO TAGLIO TERMICO)  
scala 1:5

