

Ente:



COMUNE di SAN GIOVANNI VALDARNO  
Provincia di Arezzo  
Area 2 Tecnica

Via Garibaldi n. 43 - Tel. 055-91261 Fax 055-9123376

## legenda



PITTURA SOFFITTO



AREA DI POSSIBILE SOSTITUZIONE PIASTRELLE  
DOVRANNO ESSERE SOSTITUITE LE SOLE PIASTRELLE  
INDICATE DALLA DL

IMBIANCATURA PARETI (ZONA SOPRA PIASTRELLE)  
CON IDROPITTURA LAVABILE SECONDO CAPITOLATO

IMBIANCATURA BALZE PARETI CON IDROPITTURA  
SUPERLAVABILE SECONDO CAPITOLATO COLORI A SCELTA  
DELLA DL TONALITA' ANALOGA A QUELLA PRESENTE  
LA BALZA DOVRÀ AVERE LA STESSA ALTEZZA DI QUELLA  
ESISTENTE

Progetto:

Intervento di rinforzo locale su un pilastro  
posto al piano rialzato dell'asilo nido

comunale di via Milano

Progetto Esecutivo

CODICE UNICO INTERVENTO:

REDATTO DAL SERVIZIO MANUTENZIONI E LAVORI PUBBLICI

Oggetto:

**LAVORI PER PRESCRIZIONI USL**

Tavola:

Codifica Elaborato:

**B**

PROGETTO  
9 1 0 C

FASE

SERIE

PROGRESSIVA

SCALA :  
1:1000

R

VERIFICA DEL PROGETTO ART. 26 D.LGS. 50/2016

DATA

RESP. DEL PROCEDIMENTO

R	DESCRIZIONE	DATA	RED.	VER.	APP.
1	EMISSIONE PR. FATIBILITA' TECNICO-ECONOMICA				
2	EMISSIONE PR. DEFINITIVO				
3	EMISSIONE PR. ESECUTIVO				

pianta piano Seminterrato

via Milano Interno (strada Privata)

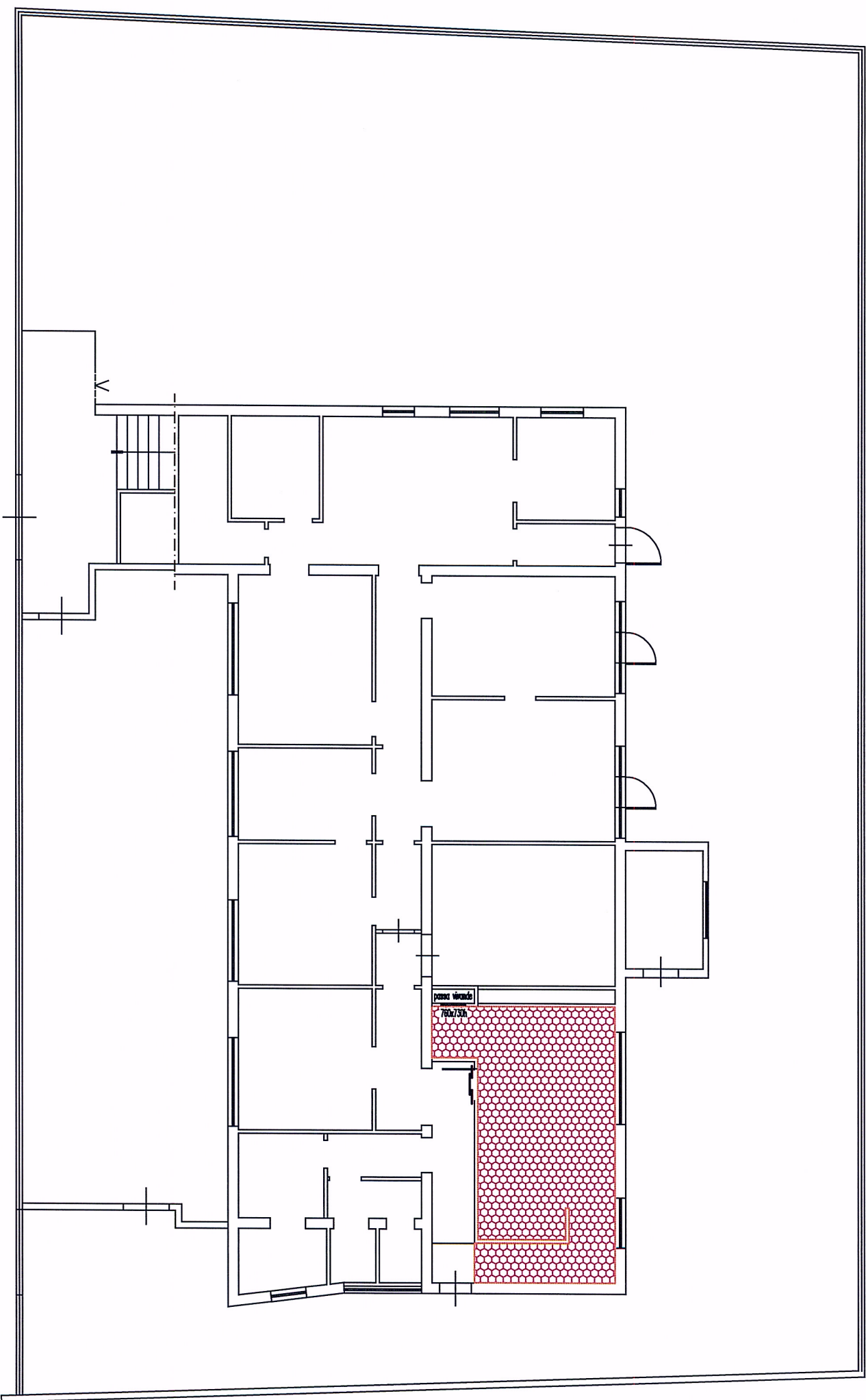

pianta piano Primo

