



## COMUNE DI PIANCASTAGNAIO

PROVINCIA DI SIENA

LAVORI DI ABBATTIMENTO DELLE BARRIERE ARCHITETTONICHE  
E DI RIQUALIFICAZIONE DI PIAZZA DANTE ALIGHIERI  
PIANCASTAGNAIO

### PROGETTO ESECUTIVO

committente COMUNE DI PIANCASTAGNAIO	responsabile dell'area tecnica Ing. Pietro Gagliotti Via Gramsci, 5/A 53012 Piancastagnaio		
progettista architettonico arch. Anna Maria Tomas Carbonelli Via Gramsci, 4/B 53012 Piancastagnaio	progettista strutturale Ing. Marco Orsini Via Gramsci, 4/B 53012 Piancastagnaio		
direttore dei lavori arch. Anna Maria Tomas Carbonelli Via Gramsci, 4/B 53012 Piancastagnaio	coordinatore per la sicurezza In fase di progettazione/esecuzione arch. Anna Maria Tomas Carbonelli Via Gramsci, 4/B 53012 Piancastagnaio		

### ELABORATO: inquadramento urbanistico

fase P.E.	scala 1:100	nome file	carta destinazione	data maggio 2018	reelaborato AO1
--------------	----------------	-----------	--------------------	---------------------	--------------------



FOTO AEREA ATTUALE



CANSTO LEOPOLDINO

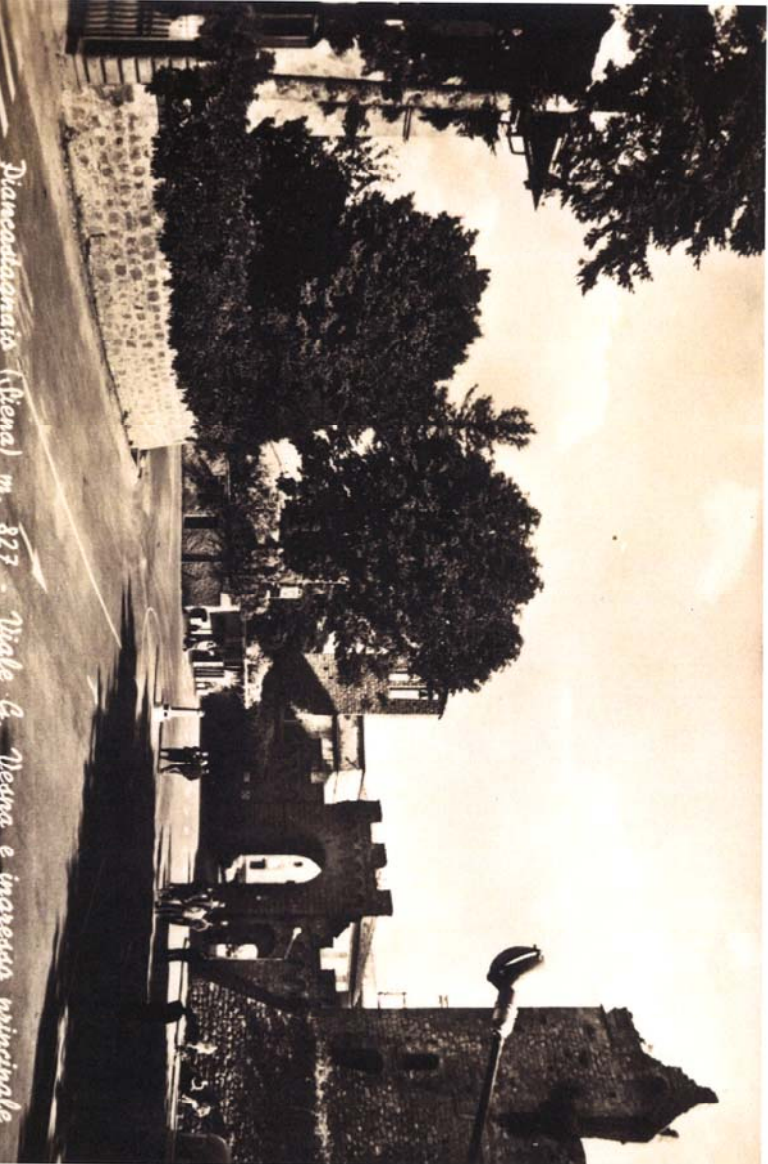
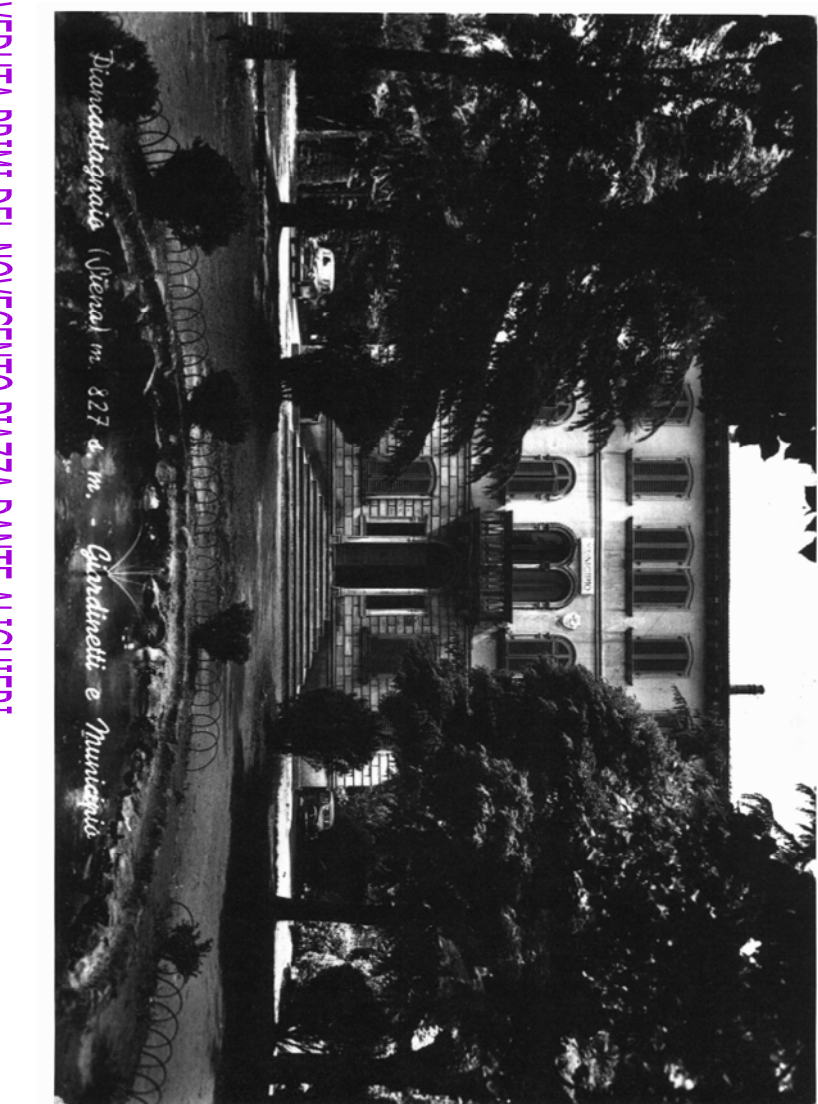

Piancastagnaio (Bianchi n. 137 - Viale di Vittorio e ingresso monumentale)

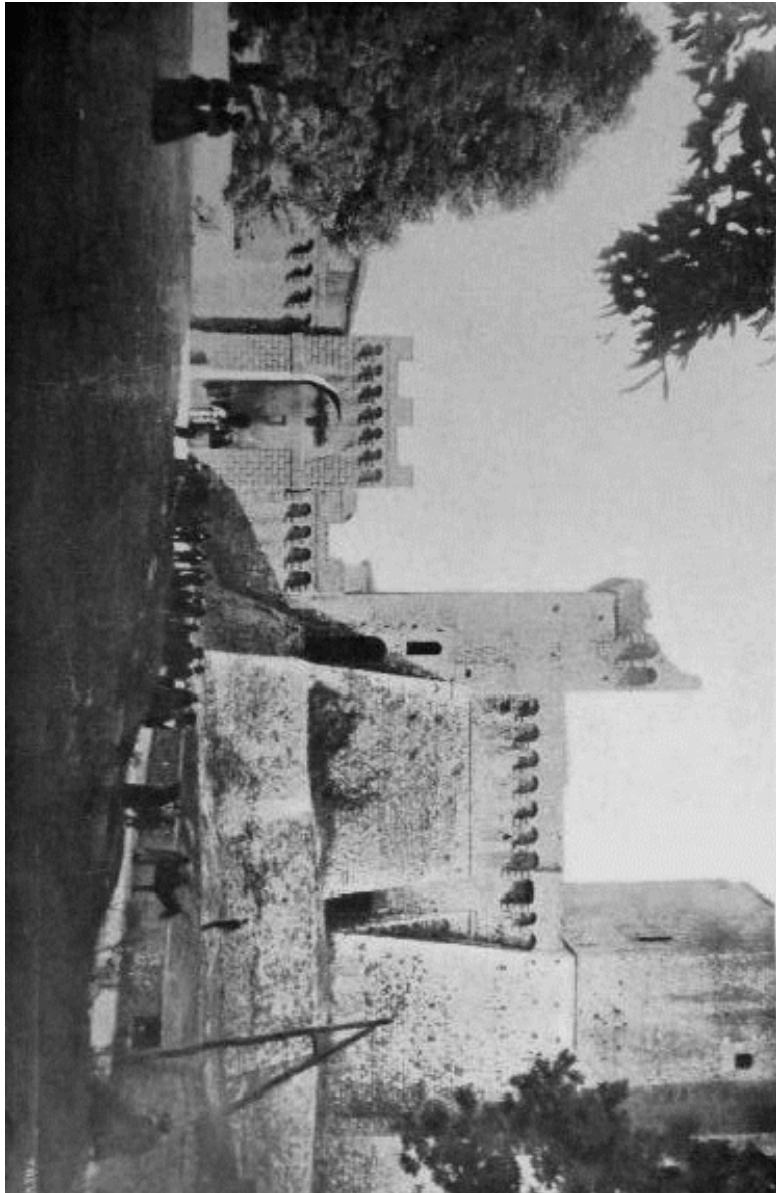

VEDUTA PRIMA DEL NOVECENTO  
INGRESSO PALAZZO COMUNALE PRIMA DELL'AMPLIAMENTO

VEDUTE PRIMA DEL NOVECENTO  
"gli spazi del castello"



VEDUTE PRIMA DEL NOVECENTO - PIAZZA DANTE ALIGHIERI

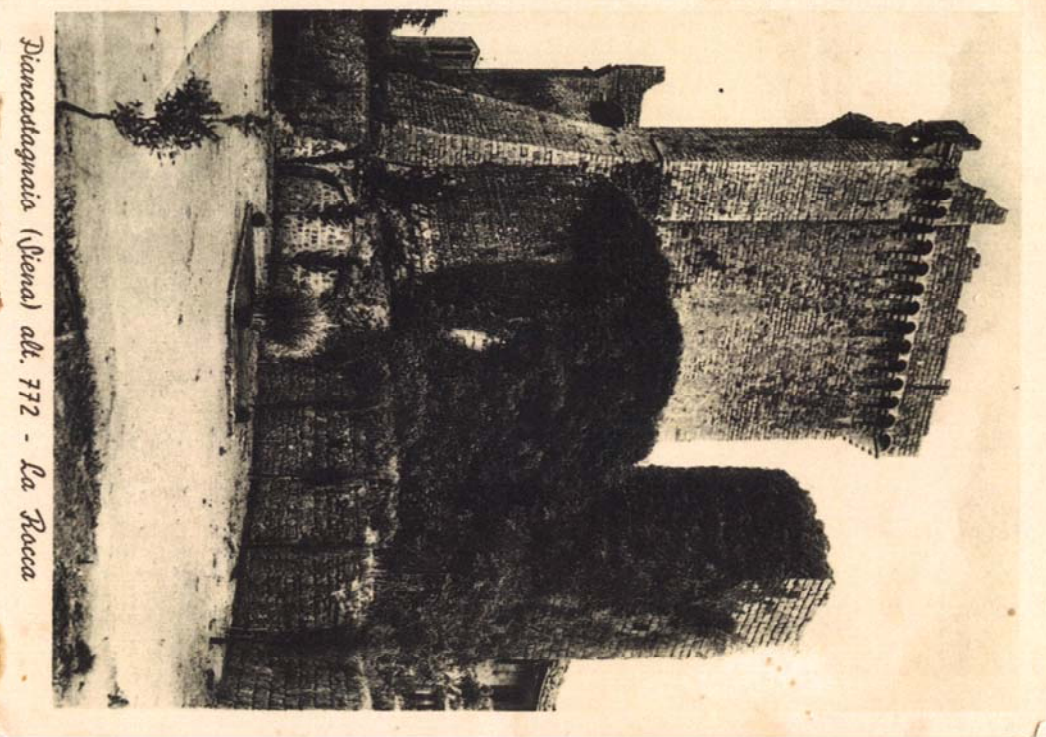

Piancastagnaio (Bianchi del. 112 - La Rocca)

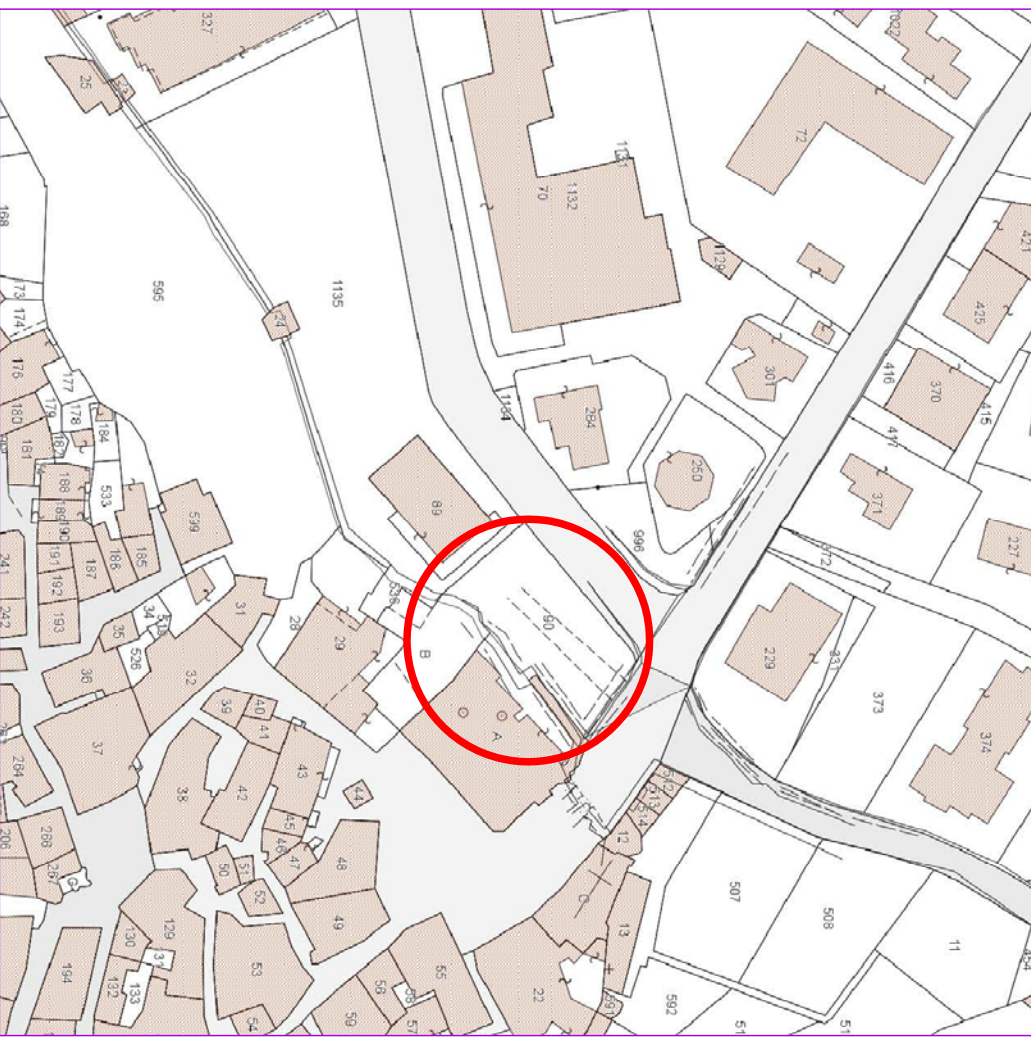

ESTRATTO CATASTALE

F.4 PARTI 90  
scala 1:1000

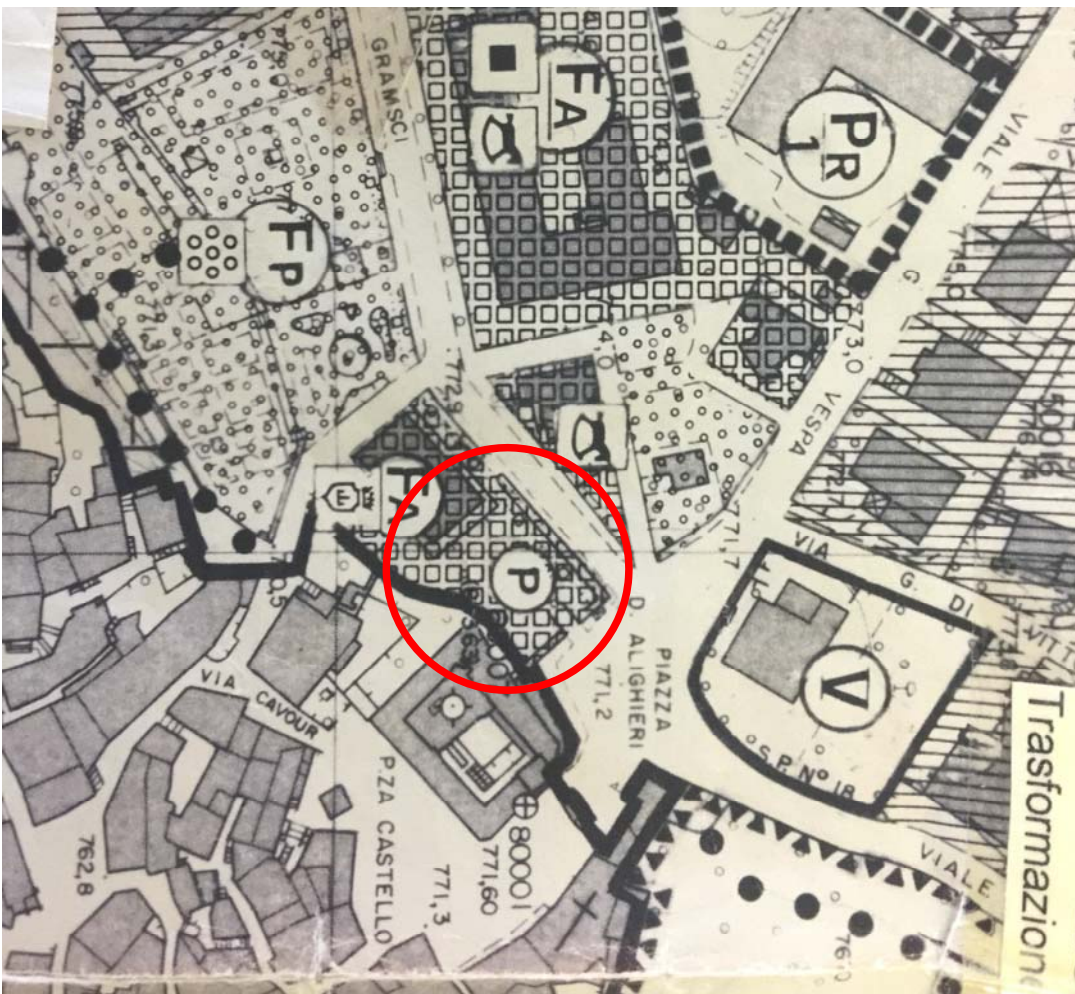

ESTRATTO P.A.G.

LEGENDA:  
P: parcheggi  
Fa: attrezzature pubbliche esistenti di progetto  
fp: verde pubblico o di uso pubblico

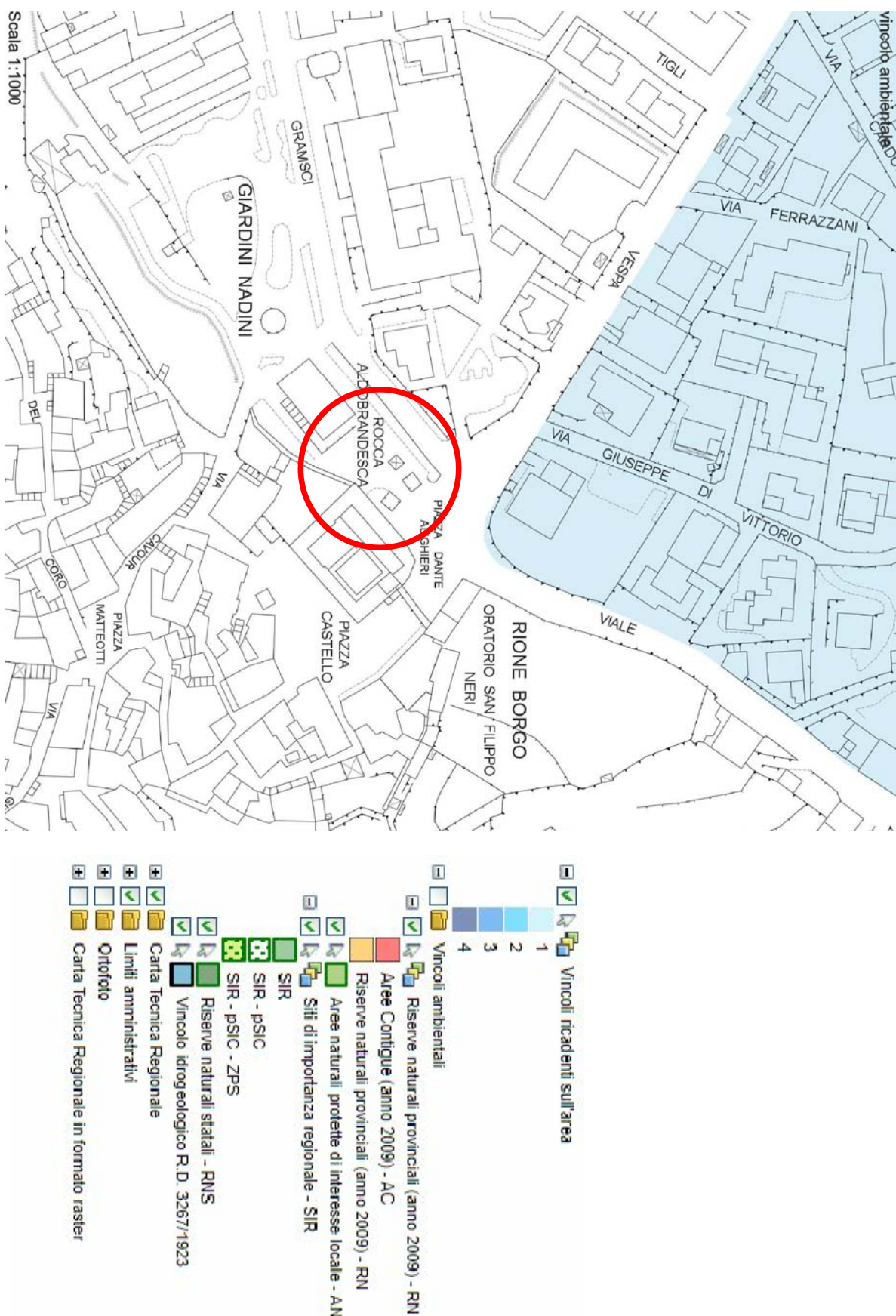

VINCOLO AMBIENTALE

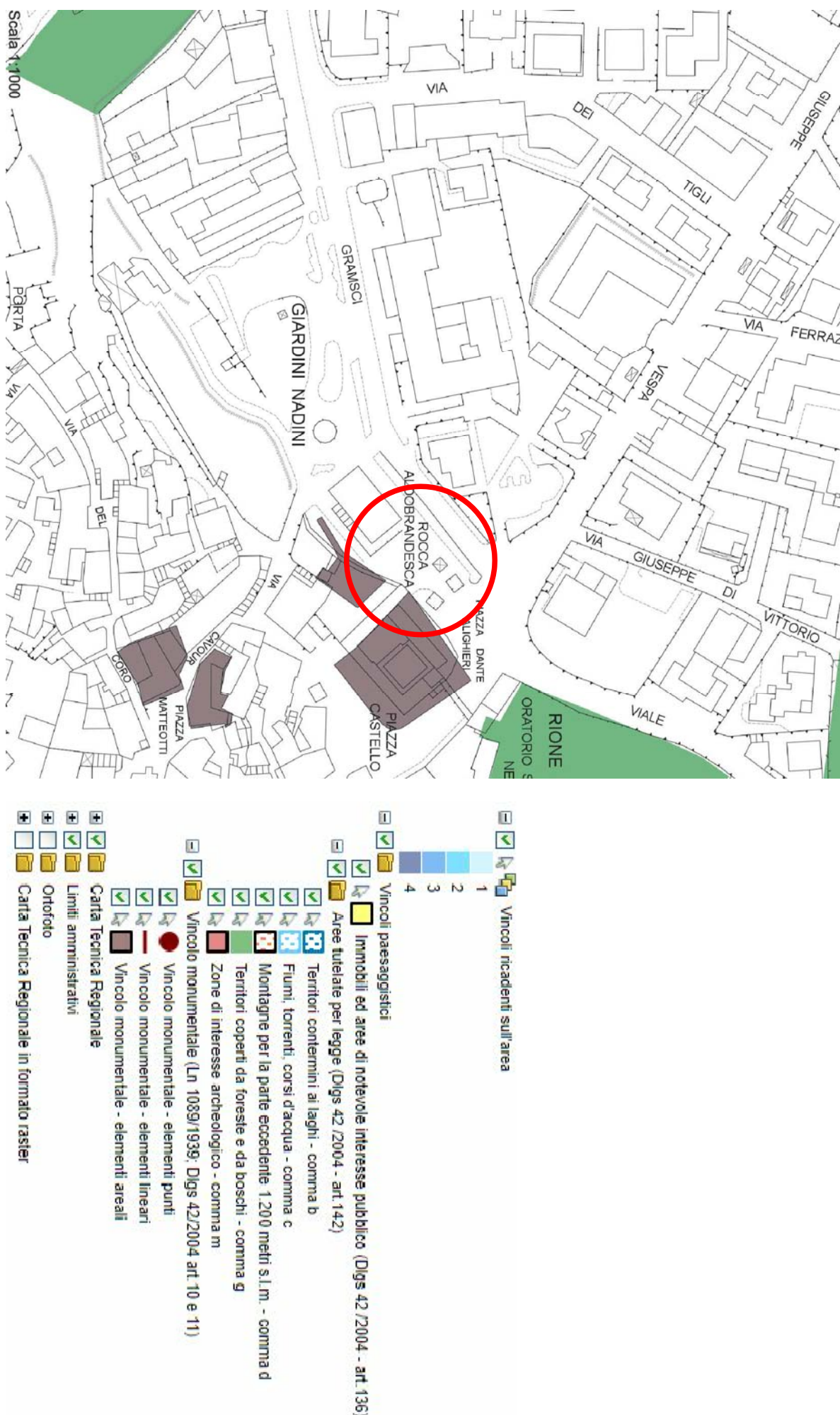

VINCOLO PIAZZAGISTICO

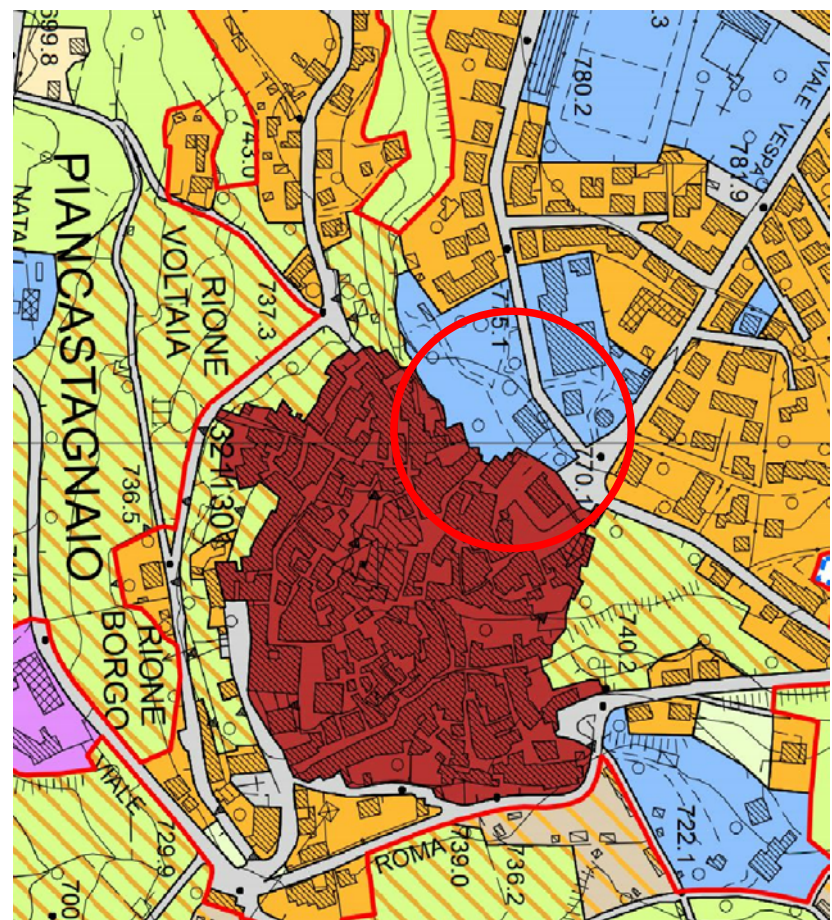

PIANO STRUTTURALE - UTOE

- Limite UTOE
- Limite territorio urbanizzato
- Viabilità e spazi accessori
- 1. UTOE Capoluogo (art. 45)
- Tessuti storici e altri edifici di valore storico-architettonico (art. 45.4, punto 1)
- Tessuti consolidati (art. 45.4, punto 2)
- Sistema degli spazi e delle attrezzature di interesse generale (art. 45.4, punto 3)
- Inseguimenti produttivi e commerciali (art. 45.4, punto 4)
- Inseguimenti produttivi e commerciali (art. 45.4, punto 5)
- Aree di pertinenza paesistica del Centro storico (art. 45.4, punto 6)
- Aree di pertinenza paesistica degli insediamenti (art. 45.4, punto 7)
- Aree di inqualificazione paesistica e ambientale (art. 45.4, punto 8)
- Inseguimenti in area periferica (art. 45.4, punto 9)