ANNAMARIA T. CARBONELL
architetto
VIA ESASSETA 48 - 53021 ABBADIA SAN SALVATORE (SI)
TEL/FAX: (00 39) 0577 776179 e-mail: info@studio3a.org
www.studio3a.org

# COMUNE DI PIANCASTAGNAIO

PROVINCIA DI SIENA

## LAVORI DI ABBATTIMENTO DELLE BARRIERE ARCHITETTONICHE E DI RIQUALIFICAZIONE DI PIAZZA DANTE ALIGHIERI PIANCASTAGNAIO

PROGETTO ESECUTIVO

committente
COMUNE DI PIANCASTAGNAIO

responsabile dell'area tecnica
ing. pietro giachetti
viale gramsci 553/A
53025 piancastagnaio

progettista architettonico
arch. anna maria tomas carbonell
via esasseta 48
53021 abbadia san salvatore

progettista strutturale
ing. marco romani
via esasseta 48
53021 abbadia san salvatore

direttore dei lavori
arch. anna maria tomas carbonell
via esasseta 48
53021 abbadia san salvatore

coordinatore per la sicurezza
in fase di progettazione/esecuzione
arch. anna maria tomas carbonell
via esasseta 48
53021 abbadia san salvatore

timbro e firma

## ELABORATO: stato modificato planimetria
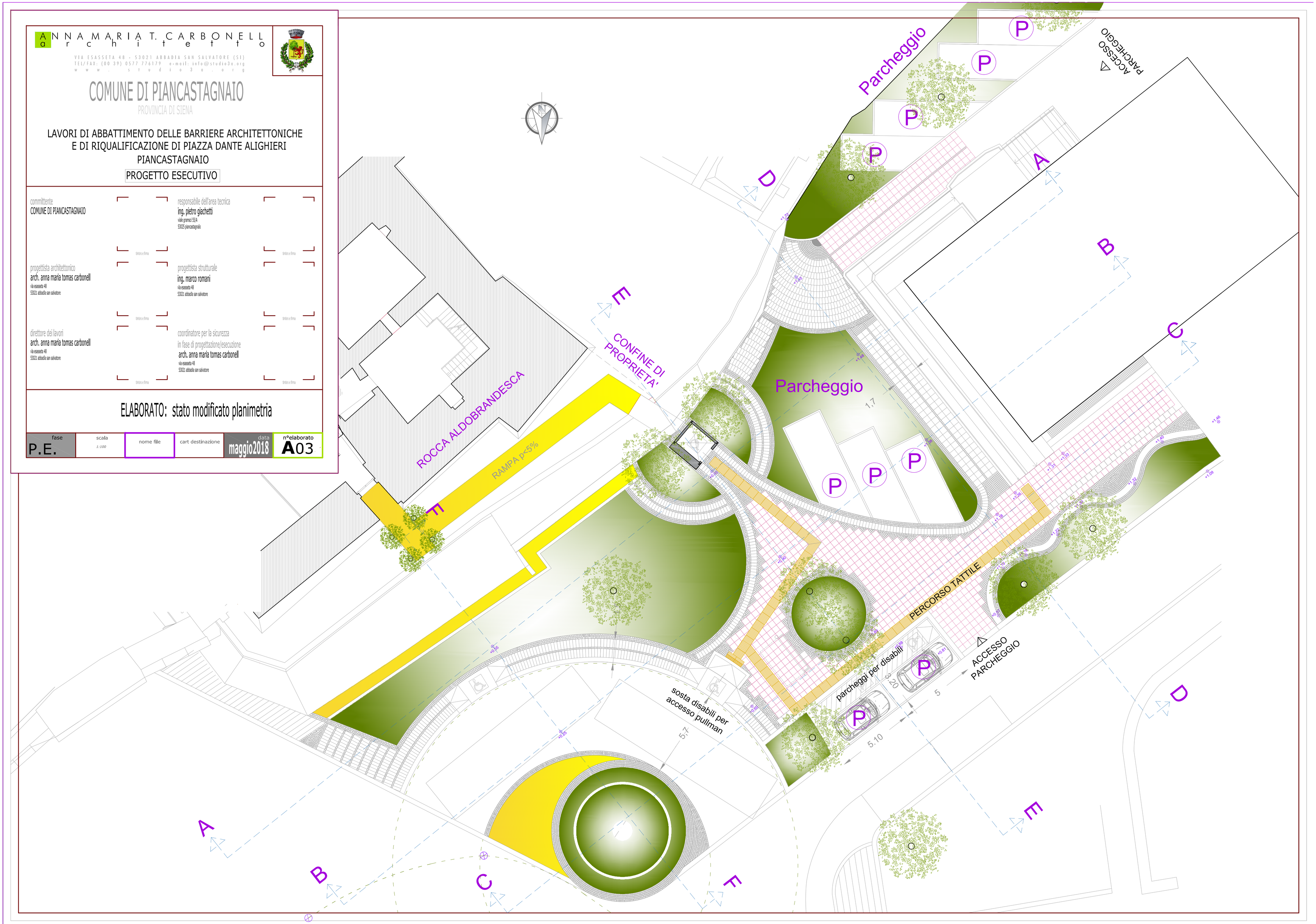
| fase | scala | nome file | cart destinazione | data | n°elaborato |
|---|---|---|---|---|---|
| P.E. | 1:100 | | | maggio2018 | A03 |