ANNAMARIA T. CARBONELL
architetto
VIA ESASSETA 48 - 53021 ABBADIA SAN SALVATORE (SI)
TEL/FAX: (00 39) 0577 776179 e-mail: info@studio3a.org
www.studio3a.org

COMUNE DI PIANCASTAGNAIO

PROVINCIA DI SIENA

LAVORI DI ABBATTIMENTO DELLE BARRIERE ARCHITETTONICHE E DI RIQUALIFICAZIONE DI PIAZZA DANTE ALIGHIERI PIANCASTAGNAIO

PROGETTO ESECUTIVO

committente
COMUNE DI PIANCASTAGNAIO

responsabile dell'area tecnica
ing. pietro giachetti
viale gramsci 55/A
53025 piancastagnaio

firma e timbro

progettista architettonico
arch. anna maria tomas carbonell
via esasseta 48
53021 abbadia san salvatore

firma e timbro

progettista strutturale
ing. marco romani
via esasseta 48
53021 abbadia san salvatore

firma e timbro

direttore dei lavori
arch. anna maria tomas carbonell
via esasseta 48
53021 abbadia san salvatore

firma e timbro

coordinatore per la sicurezza
in fase di progettazione/esecuzione
arch. anna maria tomas carbonell
via esasseta 48
53021 abbadia san salvatore

firma e timbro

ELABORATO: PROGETTO DI ACCESSIBILITA'-LEGGE 13/89

fase	scala			data	n°elaborato
P.E.	1:100			maggio 2018	P01

PROGETTO DI ACCESSIBILITA'

1. N° 2 STALLI PARCHEGGI PER PORTATORI DI HANDICAPP
2. PERCORSO TATTILE DI COLLEGAMENTO TRA I PARCHEGGI, IL COMUNE, LA FERMATA DELL'AUTOBUS E L'ASCENSORE PER RAGGIUNGERE IL PRIMO LIVELLO DELLA ROCCA
3. ACCESSIBILITA' AGLI AUTOBUS TRAMITE RAMPE E PIATTAFORME
4. ASCENSORE PER IL COLLEGAMENTO CON IL PRIMO LIVELLO DELLA ROCCA ALDOBRANDESCA
5. PERCORSI E RAMPE CON PENDENZA INFERIORE AL 5%

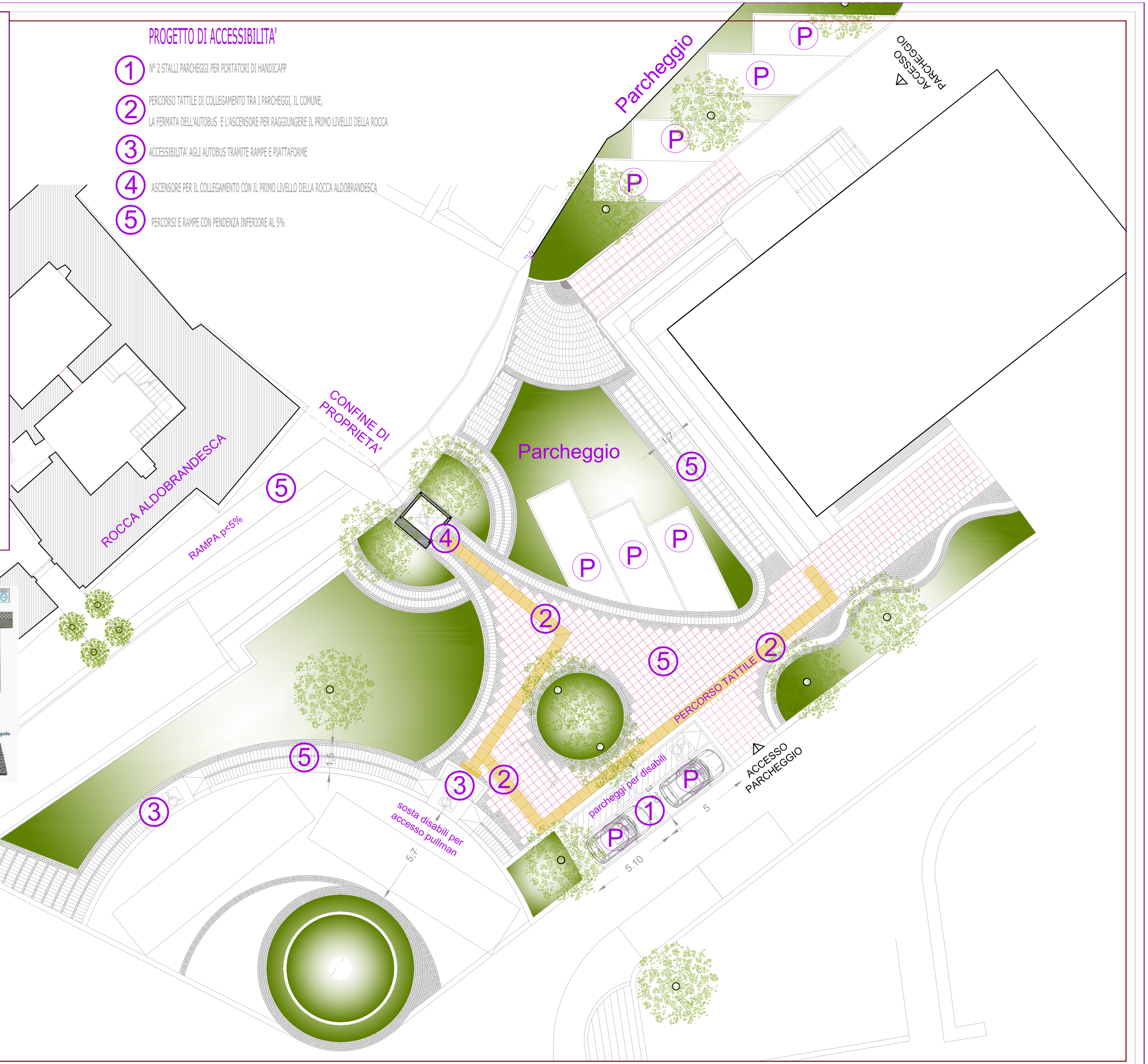

CARATTERISTICHE DI ACCESSIBILITA' DEI PERCORSI PER I NON VEDENTI O IPOVEDENTI
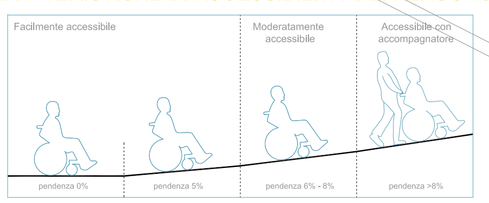
CARATTERISTICHE DI ACCESSIBILITA' DEI PERCORSI