

PROGETTO ESECUTIVO DI RESTAURO FUNZIONALE E MESSA IN SICUREZZA DEL CAMMINAMENTO DI RONDA E DELLA TORRE DEL SOCCORSO



**PROPRIETA'**  
Sig. Piero e Antonia FERRI  
Sopra Soprintendente CONCORSO DI MONTECATINI

**PROMOTORE**  
Comune di Vicopisano  
Via del Pretorio 11

**PROGETTAZIONE ESECUTIVA**  
**ATELER PPS SCI** Di Teseo Arch. Massimo Di Giosa  
Società di Progettazione e ingegneria Integrata  
Via San Paolo 25 Pisa - ITALIA Tel. +39 050 58931 - E-mail atelierpps@alice.it  
Geom. A. Berti - Arch. E. De Rener - Arch. M. Di Giosa - Ing. M. Saccaria - Ing. G. Lorenzi  
Geom. Ing. C. La Piana - Doc. Ing. A. Berti - Doc. Arch. Silvio Venturi (Cairo)

Consulenza esterna Arch. Maria Carlini

**OGGETTO:** STRUTTURALE CARPENTERIE

Commissa 134 Scale: 1:50 Allegato Tavola N°  
Luglio 2018

13

MATERIALI

Acciaio strutturale S 275 JR - fy=275 N/mm², conformi alle norme di cui al cap. 11.3.4.1 NTC  
necanti la marcatura CE, in acciaio zincato a caldo

Saldature a piena penetrazione e a cordone d'angolo: il processo di saldatura dovrà essere effettuato conformemente alla norma UNI EN ISO 3834:2006

Le saldature dovranno essere effettuate da personale specializzato UNI EN ISO 9806-1  
Bulloni/viti/barni filedatti zincati/bruniti conformi alle UNI EN 4016 e UNI 5592 - classe 8.8 - classe 10.9 della norma UNI ISO 9806-1:2001 - con procedura di messa in opera conforme alla UNI EN 1090-2

Classi di Esecuzione secondo la UNI EN 1090											
Classi di Conseguenza			CC1	CC2	CC3						
Classi di Servizio			SC1	SC2	SC1	SC2	SC1	SC2	SC1	SC2	SC3
Categorie di Prodotto			PC1	EXC1	EXC2	EXC3	EXC3	EXC3	EXC3	EXC3	EXC4
			PC2	EXC2	EXC2	EXC3	EXC3	EXC3	EXC3	EXC3	EXC4

Legno massiccio conforme alle UNI EN 14081 - D24 - UNI EN 338 - UNI 11005

CLS per Fondazione: da z C25/30 - Conforme alle norme UNI 11104 E UNI EN 206-1  
classe esposizione XC2

classe consistenza S4  
diametro massimo 52mm  
copriferro 52m

Barre da c.a. B450C ad aderenza migliorata - fy non 450 N/mm², conformi alle norme di cui al cap. 11.3.2.5 NTC

Rele elettrolitici - sovrapposizione 1 maglia

NOTE DI CARATTERE GENERALE:

1. La Direzione Lavori deve essere verificata dell'efficienza applicativa prima dell'esecuzione dei lavori anche in riferimento agli elaborati tecnici architettonici
2. In caso di divergenza fra quote scritte e dimensioni direttamente misurate sugli elaborati, le quote scritte sono sempre prevalenti.
3. In caso di divergenza fra differenti elaborati di progetto, prevale il disegno di maggiore dettaglio.
4. La Direzione Lavori deve essere sempre informata delle eventuali modifiche da apportare in difformità ai disegni presentati.
5. Prima dell'inizio delle lavorazioni, l'impresa deve consegnare alla D.D.L. le copie di tutta la tola di consegna dei materiali di cui all'art. 13 del cap. 11 del cap. 11 della NTC 2008.

SEZIONE BB

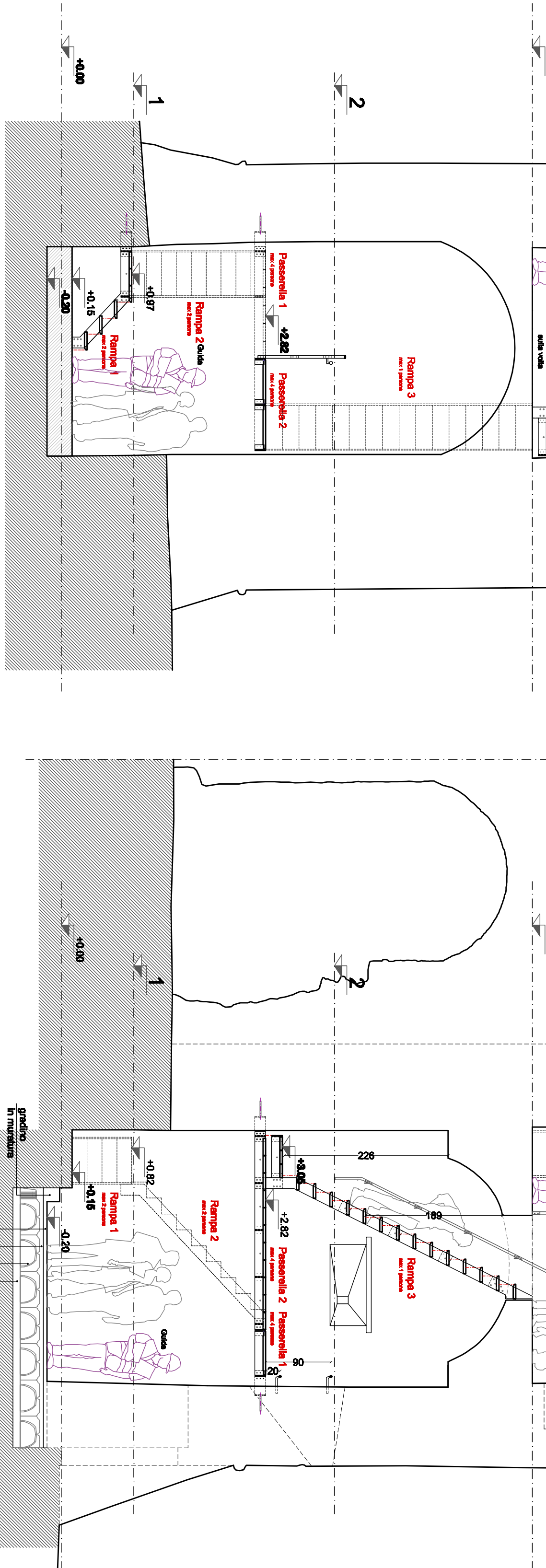

SEZIONE DD



Planta volta

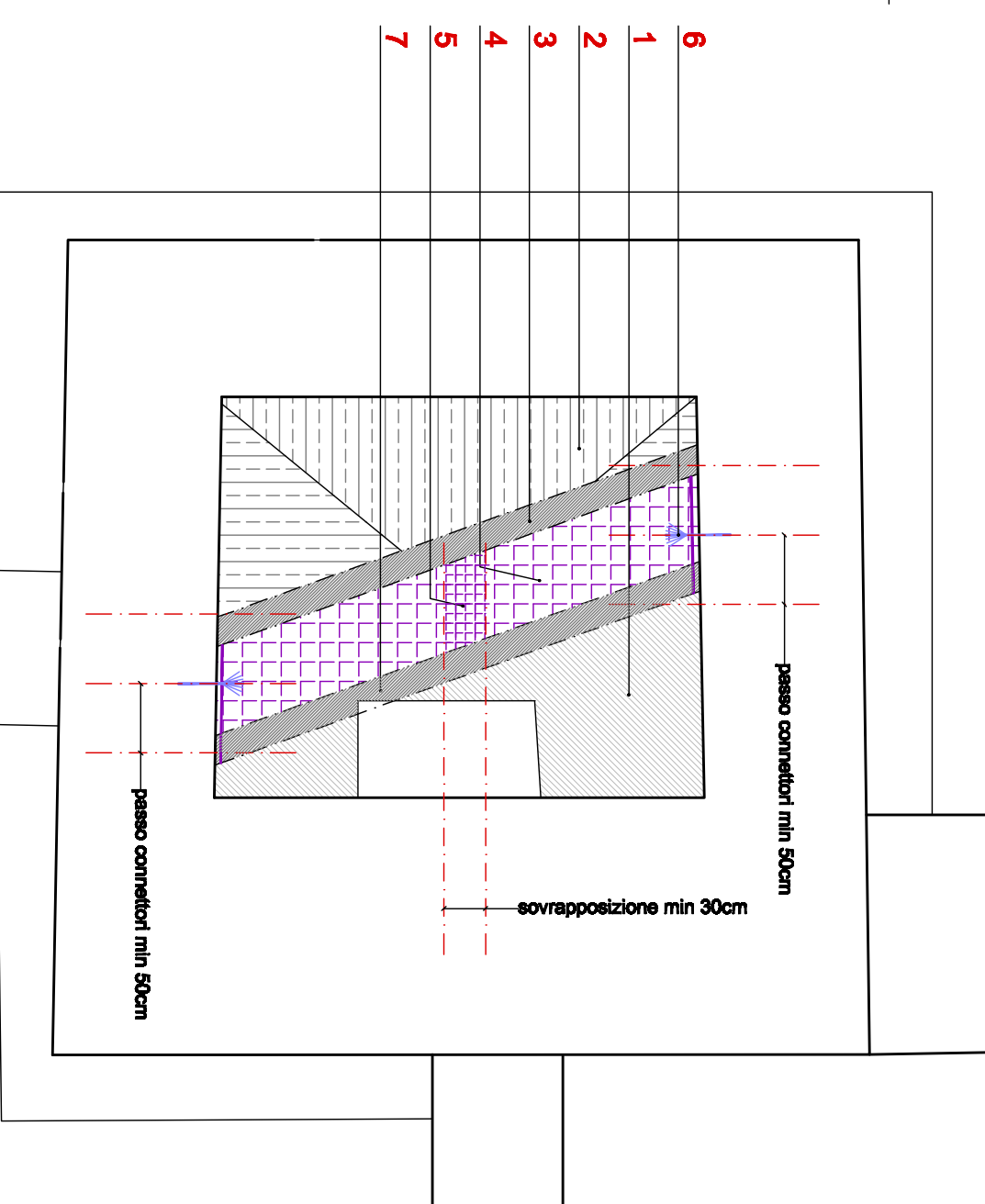

Sezione volta

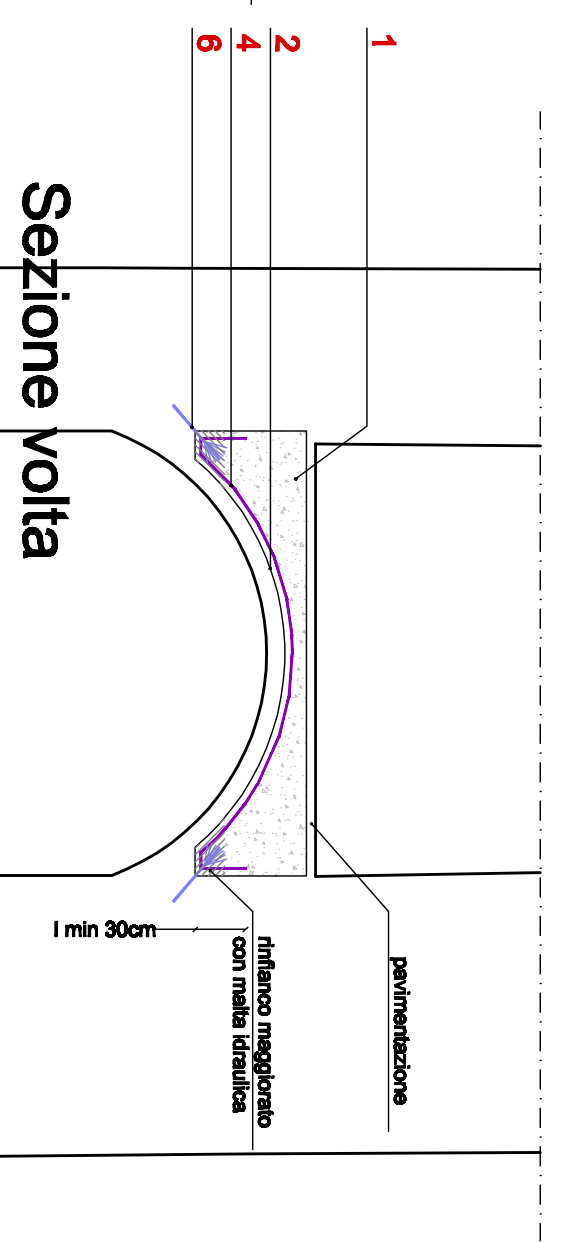

LEGENDA LAVORAZIONE

1. Rimozione di intonaco e malta di cemento dopo l'intervento di rifinitura della volta dove necessario.
2. Riparazione dell'intonaco e malta di cemento dove necessario, con l'uso di malta di cemento e malta di cemento.
3. Riparazione dell'intonaco e malta di cemento dove necessario, con l'uso di malta di cemento e malta di cemento.
4. Sostituzione della malta di cemento dove necessario, con l'uso di malta di cemento e malta di cemento.
5. Riparazione dell'intonaco e malta di cemento dove necessario, con l'uso di malta di cemento e malta di cemento.
6. Riparazione dell'intonaco e malta di cemento dove necessario, con l'uso di malta di cemento e malta di cemento.
7. Riparazione dell'intonaco e malta di cemento dove necessario, con l'uso di malta di cemento e malta di cemento.

