

Sezione esecutiva
1:20

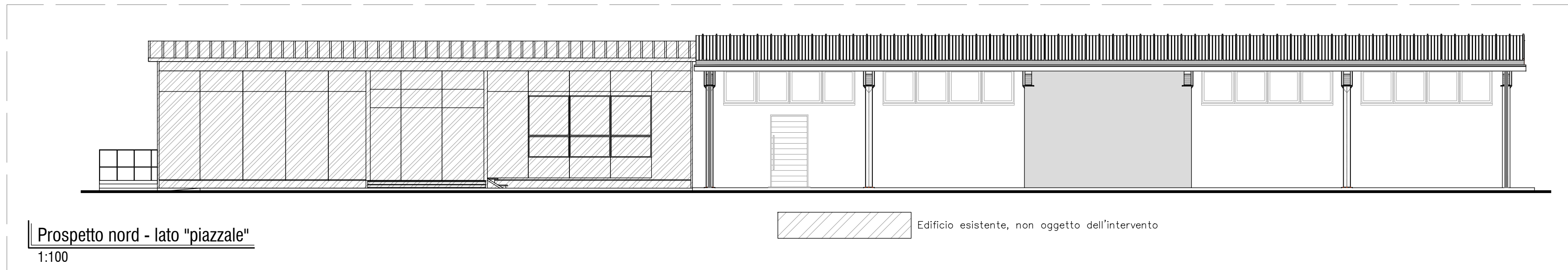

Prospetto nord - lato "piazzale"
1:100

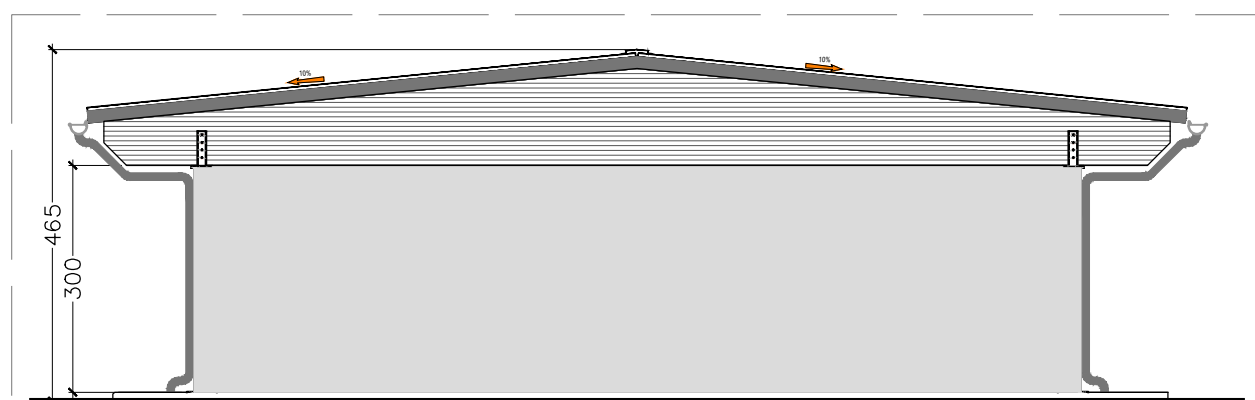

Prospetto ovest
1:100

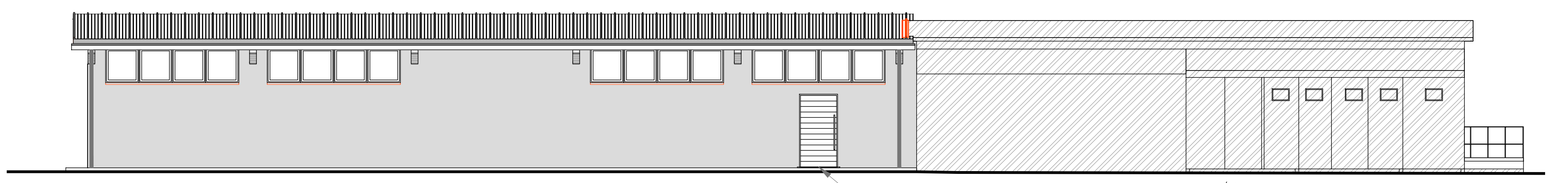

Prospetto sud - lato via Allende
1:100

MISURE E QUOTE DOVRANNO ESSERE TASSATIVAMENTE
CONFRONTATE DAL COSTRUTTORE CON IL PROGETTO ARCHITETTONICO
QUOTE IN CENTIMETRI SE NON DIVERSAMENTE INDICATO NELLE FINESTRE

COMUNE DI FIRENZUOLA

A10

REALIZZAZIONE DI UNA NUOVA TETTOIA IN LEGNO LAMELLARE
PER USO AREA RICREATIVA PRESSO IL CAMPO SPORTIVO DI FIRENZUOLA

UBICAZIONE: Largo Garibaldi 2/A, (Campo Sportivo Adolfo Adami)

PROPRIETA': Comune di Firenzuola

RICHIEDENTE: Comune di Firenzuola

FIRMA

1:100
1:20

STATO DI PROGETTO

SEZIONE ESECUTIVA
PROSPETTI

PROGETTISTA:

Dott. Ing. Enrico Giovannardi

COLLABORATORE:

Dott. Ing. Fausto Giovannardi - Dott. Ing. Francesco Ravalli

DIRETTORE DEI LAVORI:

Dott. Ing. Enrico Giovannardi

FIRMA E TIMBRO

STUDIO GIOVANNARDI E DONTINI

Via G. Rossini 4 - 50023 Firenzuola (FI) - Tel. 055/918622 fax 055/918622

Via V.lli, 20 - 50023 Firenzuola (FI) - Tel. 055/918622 fax 055/918622

http://www.giovannardidontini.it - studio@giovannardidontini.it

2-A

EMESIONE	DATA	PROGETTO ESECUTIVO/ARCHITETTONICO	DISSEGNIATORE	CONTR.	APPR.
1	08/06/2018		FR	GE	
2					
3					
4					
5					
6					

PRATICA: 2991 FILE: 2991-004-prog01-01.dwg FORMATO: A1