

MISURE E QUOTE DOVRANNO ESSERE TASSATIVAMENTE
CONFRONTATE DAL COSTRUTTORE CON IL PROGETTO ARCHITETTONICO

QUOTE IN CENTIMETRI SE NON DIVERSAMENTE INDICATO NELLE FINESTRE

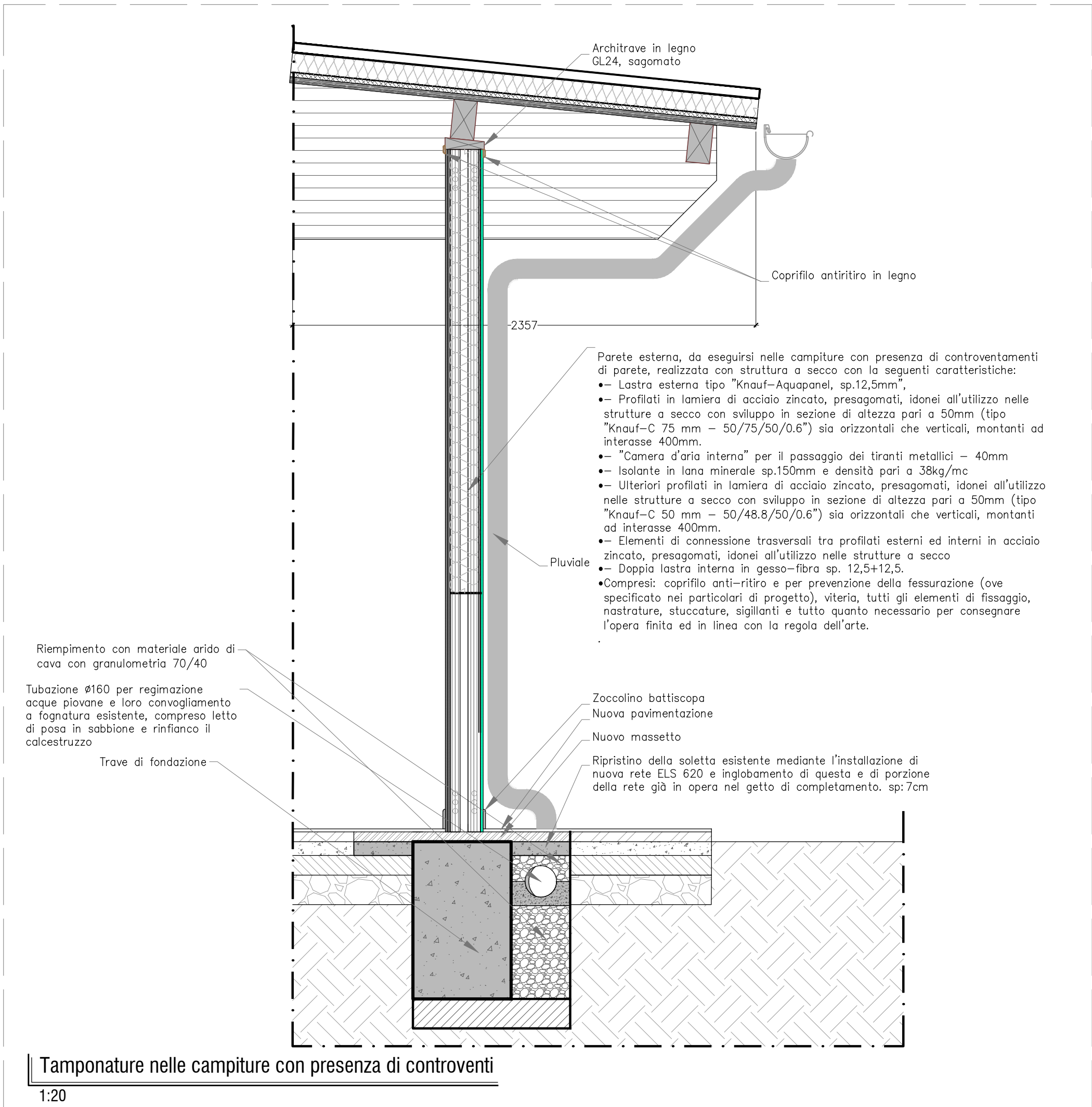
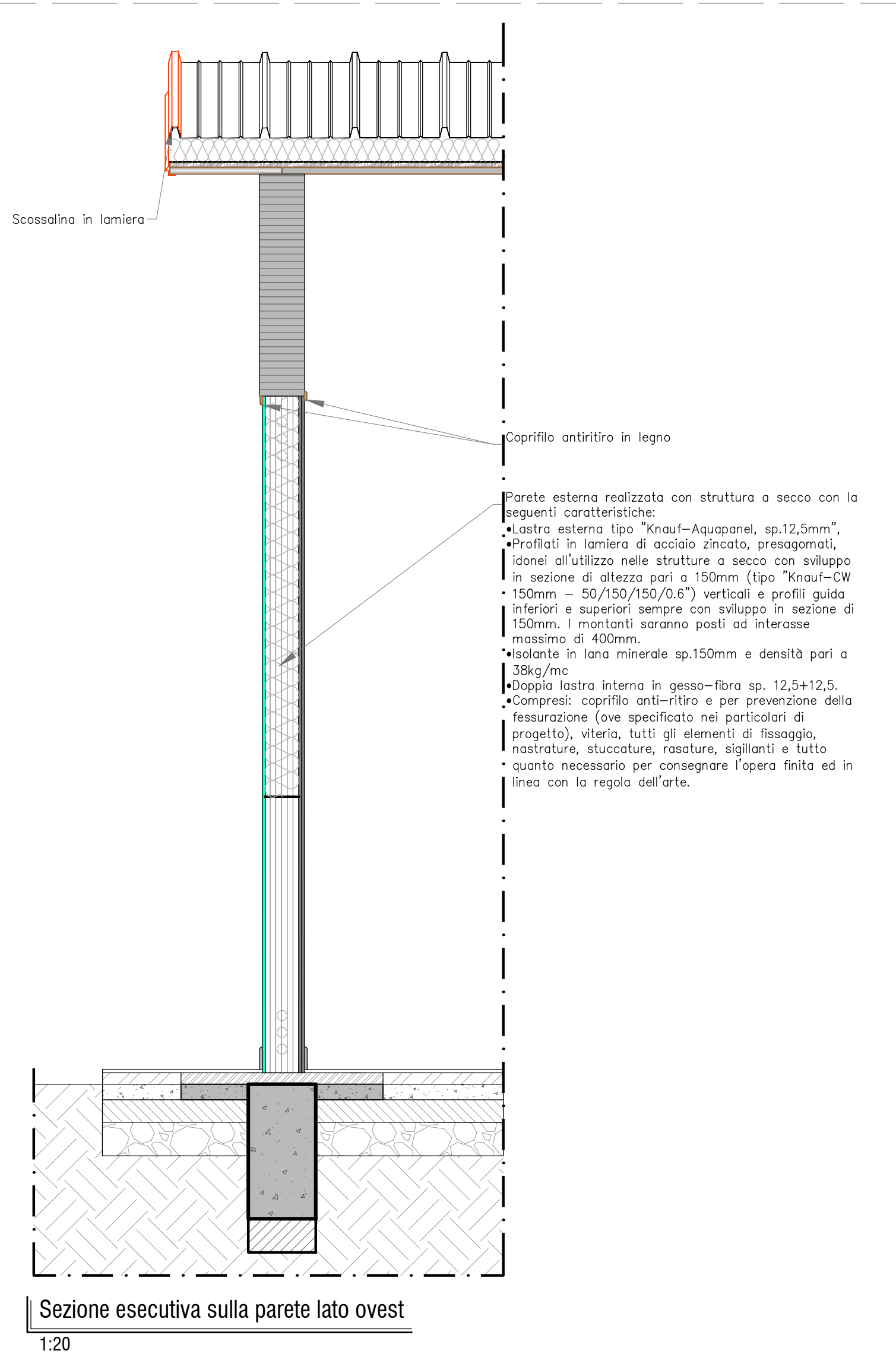

COMUNE DI FIRENZUOLA		A10
REALIZZAZIONE DI UNA NUOVA TETTOIA IN LEGNO LAMELLARE PER USO AREA RICREATIVA PRESSO IL CAMPO SPORTIVO DI FIRENZUOLA		
UBICAZIONE: Largo Garibaldi 2/A; (Campo Sportivo Adelmo Adalberti)		
PROPRIETA': Comune di Firenzuola		
RICHIEDENTE: Comune di Firenzuola		
FIRMA		
1:20		
STATO DI PROGETTO		
PARTICOLARI ESECUTIVI		
PROGETTISTA: Dott. Ing. Enrico Giovannardi		
DIRETTORE DEI LAVORI: Dott. Ing. Enrico Giovannardi		
COLLABORATORE: Dott. Ing. Fausto Giovannardi - Dott. Ing. Francesco Ravalli		
FIRMA E TIMBRO		
STUDIO GIOVANNARDI E RONTINI Via G. Rossa, 8 - 50032 Borgo San Lorenzo (FI) - tel. 055/84551 fax 055/845550 Via Verdi, 26 - 50033 Firenzuola (FI) - tel. 055/8198928 fax 055/819822 http://www.giovannardirontini.it studio@giovannardirontini.it		
3-A		
EMISSIONE: DATA: 08/06/2018 PROGETTO ESECUTIVO/ARCHITETTONICO		
DISEGNATORE: CONTR. APPR.		
PRATICA: 2991 FILE: 2991-004-gxp01-01.dwg FORMATO: A1		