



SCHEDA DI SINTESI DI LIVELLO 0 DI EDIFICI STRATEGICI AI FINI DELLA PROTEZIONE CIVILE O RILEVANTI IN CASO DI COLLASSO A SEGUITO DI EVENTO SISMICO

(Ordinanza n. 3274/2003 – Articolo 2, commi 3 e 4, D.M. 14/1/2008, circolare DPC/SISM n. 31471 del 21.4.2010)

| | | | |
|---|--|--|-------------|
| 1) Identificazione dell'edificio | | Spazio riservato DPC | |
| Regione TOSCANA Codice Istat 009 | | Codice DPCM N° progressivo intervento | |
| Provincia Pistoia Codice Istat 047 | | Scheda n° 705a Data | |
| Comune Pistoia Codice Istat 014 | | Complesso edilizio composto da 3 edifici | |
| Frazione/Località | | Codice identificativo D.10 | |
| Indirizzo via Calamandrei | | Dati Catastali Foglio 239 Allegato | |
| Num. Civico 3 C.A.P. 51100 | | Particelle 667 | |
| Posizione edificio 1 <input checked="" type="radio"/> Isolato 2 <input type="radio"/> Interno 3 <input type="radio"/> D'estremità 4 <input type="radio"/> D'angolo | | Coordinate geografiche (ED50 – UTM fuso 32-33) | |
| E | | 10.923645 | Fuso |
| N | | 43.92813 | |

| | |
|-------------------------------|---|
| Denominazione edificio | Scuola Media "Raffaello" piscina |
| Proprietario | Comune di Pistoia |
| Utilizzatore | Comune di Pistoia |

| | | | | | | | | |
|---|----------|-----------------------------------|-----------|--|------------|-----------|--|--|
| 2) Dati dimensionali ed età costruzione/ristrutturazione | | | | | | | | |
| N° Piani totali con interrati | | Altezza media di piano [m] | | Superficie media di piano [m²] | | D | Anno di progettazione | 1965 |
| A | 1 | B | 10 | C | 463 | E | Anno di ultimazione della costruzione | 1970 |
| F <input type="checkbox"/> Nessun intervento eseguito sulla struttura dopo la costruzione | | | | | | | | |
| G Anno di progettazione ultimo intervento eseguito sulla struttura | | | | | | G1 | <input type="radio"/> Adeg. | G2 <input type="radio"/> Miglior. G3 <input type="radio"/> Altro |

| | | | | | | | | | | | | | | | |
|--|--|--------------------------------|--|--------------------------------|--|--------------------------------|--|--------------------------------|--|--------------------------------|--|---------------------------------------|--|---|--|
| 3) Materiale strutturale principale della struttura verticale | | | | | | | | | | | | | | | |
| Cemento armato | | Acciaio | | Acciaio-calcestruzzo | | Muratura | | Legno | | Misto (Muratura e c.a.) | | Prefabbricati in c.a. o c.a.p. | | Altro (specificare) | |
| A <input type="radio"/> | | B <input type="radio"/> | | C <input type="radio"/> | | D <input type="radio"/> | | E <input type="radio"/> | | F <input type="radio"/> | | G <input type="radio"/> | | H <Prefabbricato acciaio cls | |

| | | | |
|---|--|--|--|
| 4) Dati di esposizione | | | |
| Numero di persone mediamente presenti durante la fruizione ordinaria dell'edificio | | Ore di fruizione ordinaria nel giorno | Mesi di fruizione ordinaria nell'anno |

| | | | | | |
|--|--|--|--|--|--|
| 5) Dati geomorfologici | | | | | |
| Morfologia del sito | | | | Fenomeni franosi | |
| A <input type="radio"/> Dirupo | B <input type="radio"/> Cresta | C <input type="radio"/> Pendio | D <input checked="" type="radio"/> Pianura | E <input checked="" type="radio"/> Assenti | F <input type="radio"/> Presenti |

| | |
|------------------------------|--------------------------------|
| 6) Destinazione d'uso | |
| A Originaria | Codice d'uso S04 |
| B Attuale | Codice d'uso S04 |

| 7) Descrizione degli eventuali interventi strutturali eseguiti | | |
|--|---|--------------------------|
| A | Sopraelevazione | <input type="checkbox"/> |
| B | Ampliamento | <input type="checkbox"/> |
| C | Variazione di destinazione che ha comportato un incremento dei carichi originari al singolo piano superiore al 20% | <input type="checkbox"/> |
| D | Interventi strutturali volti a trasformare l'edificio mediante un insieme sistematico di opere che portino ad un organismo edilizio diverso dal precedente. | <input type="checkbox"/> |
| E | Interventi strutturali rivolti ad eseguire opere e modifiche, rinnovare e sostituire parti strutturali dell'edificio, allorché detti interventi implicino sostanziali alterazioni del comportamento globale dell'edificio stesso. | <input type="checkbox"/> |
| F | Interventi di miglioramento sismico. | <input type="checkbox"/> |
| G | Interventi di sola riparazione dei danni strutturali. | <input type="checkbox"/> |
| H | Interventi di consolidamento delle strutture esistenti eseguiti in assenza di normative sismiche specifiche. | <input type="checkbox"/> |

| 8) Eventi significativi subiti dalla struttura | | | 9) Perimetrazione ai sensi del D.L. 180/1998 | | |
|--|------|----------------------|--|--------------------------|--------------------------|
| Tipo evento | Data | Tipologia Intervento | SI <input type="radio"/> 0 – NO <input checked="" type="radio"/> 1 NB: In caso affermativo compilare la matrice sottostante | | |
| 1) Codice evento | | | | Area R4 | Area R3 |
| 2) Codice evento | | | 1) Frana | <input type="checkbox"/> | <input type="checkbox"/> |
| 3) Codice evento | | | 2) Alluvione | <input type="checkbox"/> | <input type="checkbox"/> |

| 10) Informazioni sulla verifica sismica | | | | | | | | |
|---|------------------------------------|-----------------------|---|------------------------------------|-----------------------|---|----------------|-----------------------|
| A | Effettuata con cofinanziamento DPC | <input type="radio"/> | B | Effettuata con altri finanziamenti | <input type="radio"/> | C | Non effettuata | <input type="radio"/> |

| 11) Note |
|---|
| Sono reperibili presso l'archivio dell'Ufficio Scuole del comune di Pistoia i seguenti documenti: 1) rilievo del fabbricato in formato DWG; 2) progetto architettonico e strutturale. 3) Collaudo amministrativo 15/07/694) Prove di carico |

| | | |
|---|--|--|
| Compilatore della scheda MARIA ROSARIA DE VITA | Amministrazione competente per la compilazione della scheda Comune di Pistoia | Amministrazione competente per la trasmissione della scheda a DPC Regione Toscana |
|---|--|--|



SCHEDA DI SINTESI DI LIVELLO 0 DI EDIFICI STRATEGICI AI FINI DELLA PROTEZIONE CIVILE O RILEVANTI IN CASO DI COLLASSO A SEGUITO DI EVENTO SISMICO

(Ordinanza n. 3274/2003 – Articolo 2, commi 3 e 4, D.M. 14/1/2008, circolare DPC/SISM n. 31471 del 21.4.2010)

| | | | |
|--|--|--|-------------|
| 1) Identificazione dell'edificio | | Spazio riservato DPC | |
| Regione TOSCANA Codice Istat 009 | | Codice DPCM N° progressivo intervento | |
| Provincia Pistoia Codice Istat 047 | | Scheda n° 705b Data | |
| Comune Pistoia Codice Istat 014 | | Complesso edilizio composto da 3 edifici | |
| Frazione/Località | | Codice identificativo D.10 | |
| Indirizzo via Calamandrei | | Dati Catastali Foglio 239 Allegato | |
| Num. Civico 3 C.A.P. | | Particelle 667 | |
| | | Posizione edificio 1 <input type="radio"/> Isolato 2 <input type="radio"/> Interno 3 <input type="radio"/> D'estremità 4 <input type="radio"/> D'angolo | |
| | | Coordinate geografiche (ED50 – UTM fuso 32-33) | |
| | | E | Fuso |
| | | N | |

| | |
|-------------------------------|--------------------------------------|
| Denominazione edificio | Scuola Media "Raffaello" aule |
| Proprietario | Comune di Pistoia |
| Utilizzatore | Comune di Pistoia |

| | | | | | | | | | |
|---|----------|-----------------------------------|----------|--|-------------|-----------|--|-----------|---------------------------------------|
| 2) Dati dimensionali ed età costruzione/ristrutturazione | | | | | | | | | |
| N° Piani totali con interrati | | Altezza media di piano [m] | | Superficie media di piano [m²] | | D | Anno di progettazione | | 1965 |
| A | 4 | B | 3 | C | 1994 | E | Anno di ultimazione della costruzione | | 1970 |
| F <input type="checkbox"/> Nessun intervento eseguito sulla struttura dopo la costruzione | | | | | | | | | |
| G Anno di progettazione ultimo intervento eseguito sulla struttura | | | | | | G1 | <input type="radio"/> Adeg. | G2 | <input type="radio"/> Miglior. |
| | | | | | | G3 | <input type="radio"/> Altro | | |

| | | | | | | | | | | | | | | | |
|--|--|--------------------------------|--|--------------------------------|--|--------------------------------|--|--------------------------------|--|--------------------------------|--|---------------------------------------|--|------------------------------|--|
| 3) Materiale strutturale principale della struttura verticale | | | | | | | | | | | | | | | |
| Cemento armato | | Acciaio | | Acciaio-calcestruzzo | | Muratura | | Legno | | Misto (Muratura e c.a.) | | Prefabbricati in c.a. o c.a.p. | | Altro (specificare) | |
| | | | | | | | | | | | | | | H | |
| A <input type="radio"/> | | B <input type="radio"/> | | C <input type="radio"/> | | D <input type="radio"/> | | E <input type="radio"/> | | F <input type="radio"/> | | G <input type="radio"/> | | prefabbricato acciaio | |

| | | | |
|---|--|--|--|
| 4) Dati di esposizione | | | |
| Numero di persone mediamente presenti durante la fruizione ordinaria dell'edificio | | Ore di fruizione ordinaria nel giorno | Mesi di fruizione ordinaria nell'anno |
| 212 | | | |

| | | | | | |
|--|--|--|--|--|--|
| 5) Dati geomorfologici | | | | | |
| Morfologia del sito | | | | Fenomeni franosi | |
| A <input type="radio"/> Dirupo | B <input type="radio"/> Cresta | C <input type="radio"/> Pendio | D <input checked="" type="radio"/> Pianura | E <input checked="" type="radio"/> Assenti | F <input type="radio"/> Presenti |

| | |
|------------------------------|--------------------------------|
| 6) Destinazione d'uso | |
| A Originaria | Codice d'uso S04 |
| B Attuale | Codice d'uso S04 |

| 7) Descrizione degli eventuali interventi strutturali eseguiti | | |
|--|---|--------------------------|
| A | Sopraelevazione | <input type="checkbox"/> |
| B | Ampliamento | <input type="checkbox"/> |
| C | Variazione di destinazione che ha comportato un incremento dei carichi originari al singolo piano superiore al 20% | <input type="checkbox"/> |
| D | Interventi strutturali volti a trasformare l'edificio mediante un insieme sistematico di opere che portino ad un organismo edilizio diverso dal precedente. | <input type="checkbox"/> |
| E | Interventi strutturali rivolti ad eseguire opere e modifiche, rinnovare e sostituire parti strutturali dell'edificio, allorché detti interventi implicino sostanziali alterazioni del comportamento globale dell'edificio stesso. | <input type="checkbox"/> |
| F | Interventi di miglioramento sismico. | <input type="checkbox"/> |
| G | Interventi di sola riparazione dei danni strutturali. | <input type="checkbox"/> |
| H | Interventi di consolidamento delle strutture esistenti eseguiti in assenza di normative sismiche specifiche. | <input type="checkbox"/> |

| 8) Eventi significativi subiti dalla struttura | | | 9) Perimetrazione ai sensi del D.L. 180/1998 | | |
|--|------|----------------------|--|--------------------------|--------------------------|
| Tipo evento | Data | Tipologia Intervento | SI <input type="radio"/> 0 – NO <input checked="" type="radio"/> 1 NB: In caso affermativo compilare la matrice sottostante | | |
| 1) Codice evento | | | | Area R4 | Area R3 |
| 2) Codice evento | | | 1) Frana | <input type="checkbox"/> | <input type="checkbox"/> |
| 3) Codice evento | | | 2) Alluvione | <input type="checkbox"/> | <input type="checkbox"/> |

| 10) Informazioni sulla verifica sismica | | | | | | |
|---|------------------------------------|-----------------------|---|------------------------------------|-----------------------|--|
| A | Effettuata con cofinanziamento DPC | <input type="radio"/> | B | Effettuata con altri finanziamenti | <input type="radio"/> | C Non effettuata <input type="radio"/> |

| 11) Note |
|--|
| Sono reperibili presso l'archivio dell'Ufficio Scuole del comune di Pistoia i seguenti documenti:1) rilievo del fabbricato in formato DWG;2) progetto architettonico e strutturale.3)Collaudo amministrativo 15/07/694)Prove di carico |

| | | |
|--|---|---|
| Compilatore della scheda MARIA ROSARIA DE VITA | Amministrazione competente per la compilazione della scheda Comune di Pistoia | Amministrazione competente per la trasmissione della scheda a DPC Regione Toscana |
|--|---|---|



SCHEDA DI SINTESI DI LIVELLO 0 DI EDIFICI STRATEGICI AI FINI DELLA PROTEZIONE CIVILE O RILEVANTI IN CASO DI COLLASSO A SEGUITO DI EVENTO SISMICO

(Ordinanza n. 3274/2003 – Articolo 2, commi 3 e 4, D.M. 14/1/2008, circolare DPC/SISM n. 31471 del 21.4.2010)

| | | | |
|--|--|--|-------------|
| 1) Identificazione dell'edificio | | Spazio riservato DPC | |
| Regione TOSCANA Codice Istat 009 | | Codice DPCM N° progressivo intervento | |
| Provincia Pistoia Codice Istat 047 | | Scheda n° 705c Data | |
| Comune Pistoia Codice Istat 014 | | Complesso edilizio composto da 3 edifici | |
| Frazione/Località | | Codice identificativo D.10 | |
| Indirizzo via Calamandrei | | Dati Catastali Foglio 239 Allegato | |
| Num. Civico 33 C.A.P. | | Particelle 667 | |
| | | Posizione edificio 1 <input type="radio"/> Isolato 2 <input type="radio"/> Interno 3 <input type="radio"/> D'estremità 4 <input type="radio"/> D'angolo | |
| | | Coordinate geografiche (ED50 – UTM fuso 32-33) | |
| | | E | Fuso |
| | | N | |

| | |
|-------------------------------|----------------------------------|
| Denominazione edificio | PalestraScuola Media "Raffaello" |
| Proprietario | Comune di Pistoia |
| Utilizzatore | Comune di Pistoia |

| | | | | | | | | | |
|---|---|-----------------------------------|----|--|-----|----------|--|----|--------------------------------|
| 2) Dati dimensionali ed età costruzione/ristrutturazione | | | | | | | | | |
| N° Piani totali con interrati | | Altezza media di piano [m] | | Superficie media di piano [m²] | | D | Anno di progettazione | | 1965 |
| A | 1 | B | 10 | C | 302 | E | Anno di ultimazione della costruzione | | 1970 |
| F <input type="checkbox"/> Nessun intervento eseguito sulla struttura dopo la costruzione | | | | | | | | | |
| G Anno di progettazione ultimo intervento eseguito sulla struttura | | | | | | G1 | <input type="radio"/> Adeg. | G2 | <input type="radio"/> Miglior. |
| | | | | | | G3 | <input type="radio"/> Altro | | |

| | | | | | | | | | | | | | | | |
|--|--|-------------------------|--|-----------------------------|--|-------------------------|--|-------------------------|--|--------------------------------|--|---------------------------------------|--|----------------------------|--|
| 3) Materiale strutturale principale della struttura verticale | | | | | | | | | | | | | | | |
| Cemento armato | | Acciaio | | Acciaio-calcestruzzo | | Muratura | | Legno | | Misto (Muratura e c.a.) | | Prefabbricati in c.a. o c.a.p. | | Altro (specificare) | |
| | | | | | | | | | | | | | | H | |
| A <input type="radio"/> | | B <input type="radio"/> | | C <input type="radio"/> | | D <input type="radio"/> | | E <input type="radio"/> | | F <input type="radio"/> | | G <input type="radio"/> | | Prefabbricato acciaio | |

| | | | |
|--|--|---------------------------------------|---------------------------------------|
| 4) Dati di esposizione | | | |
| Numero di persone mediamente presenti durante la fruizione ordinaria dell'edificio | | Ore di fruizione ordinaria nel giorno | Mesi di fruizione ordinaria nell'anno |

| | | | | | |
|--------------------------------|--------------------------------|--------------------------------|--|--|----------------------------------|
| 5) Dati geomorfologici | | | | | |
| Morfologia del sito | | | | Fenomeni franosi | |
| A <input type="radio"/> Dirupo | B <input type="radio"/> Cresta | C <input type="radio"/> Pendio | D <input checked="" type="radio"/> Pianura | E <input checked="" type="radio"/> Assenti | F <input type="radio"/> Presenti |

| | |
|------------------------------|------------------|
| 6) Destinazione d'uso | |
| A Originaria | Codice d'uso S04 |
| B Attuale | Codice d'uso S04 |

| 7) Descrizione degli eventuali interventi strutturali eseguiti | | |
|--|---|--------------------------|
| A | Sopraelevazione | <input type="checkbox"/> |
| B | Ampliamento | <input type="checkbox"/> |
| C | Variazione di destinazione che ha comportato un incremento dei carichi originari al singolo piano superiore al 20% | <input type="checkbox"/> |
| D | Interventi strutturali volti a trasformare l'edificio mediante un insieme sistematico di opere che portino ad un organismo edilizio diverso dal precedente. | <input type="checkbox"/> |
| E | Interventi strutturali rivolti ad eseguire opere e modifiche, rinnovare e sostituire parti strutturali dell'edificio, allorché detti interventi implicino sostanziali alterazioni del comportamento globale dell'edificio stesso. | <input type="checkbox"/> |
| F | Interventi di miglioramento sismico. | <input type="checkbox"/> |
| G | Interventi di sola riparazione dei danni strutturali. | <input type="checkbox"/> |
| H | Interventi di consolidamento delle strutture esistenti eseguiti in assenza di normative sismiche specifiche. | <input type="checkbox"/> |

| 8) Eventi significativi subiti dalla struttura | | | 9) Perimetrazione ai sensi del D.L. 180/1998 | | |
|--|------|----------------------|--|--------------------------|--------------------------|
| Tipo evento | Data | Tipologia Intervento | SI <input type="radio"/> 0 – NO <input checked="" type="radio"/> 1 NB: In caso affermativo compilare la matrice sottostante | | |
| 1) Codice evento | | | | Area R4 | Area R3 |
| 2) Codice evento | | | 1) Frana | <input type="checkbox"/> | <input type="checkbox"/> |
| 3) Codice evento | | | 2) Alluvione | <input type="checkbox"/> | <input type="checkbox"/> |

| 10) Informazioni sulla verifica sismica | | | | | | |
|---|------------------------------------|-----------------------|---|------------------------------------|-----------------------|--|
| A | Effettuata con cofinanziamento DPC | <input type="radio"/> | B | Effettuata con altri finanziamenti | <input type="radio"/> | C Non effettuata <input type="radio"/> |

| 11) Note |
|--|
| Sono reperibili presso l'archivio dell'Ufficio Scuole del comune di Pistoia i seguenti documenti:1) rilievo del fabbricato in formato DWG;2) progetto architettonico e strutturale.3)Collaudo amministrativo 15/07/694)Prove di carico |

| | | |
|---|--|--|
| Compilatore della scheda MARIA ROSARIA DE VITA | Amministrazione competente per la compilazione della scheda Comune di Pistoia | Amministrazione competente per la trasmissione della scheda a DPC Regione Toscana |
|---|--|--|

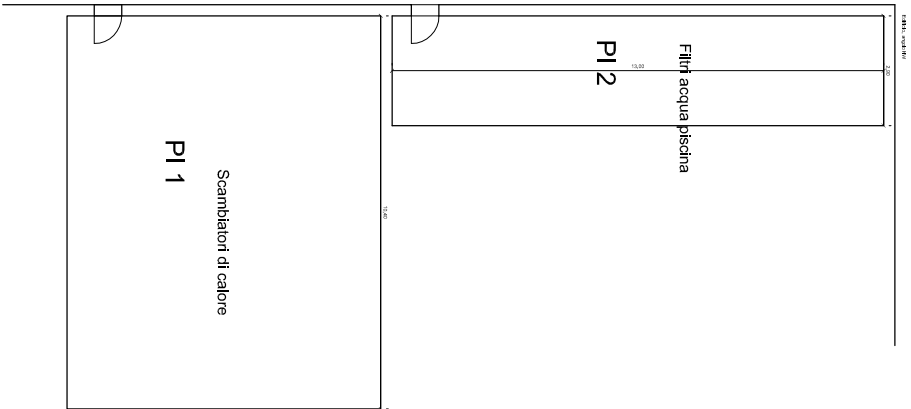

Pianta Piano interrato P1

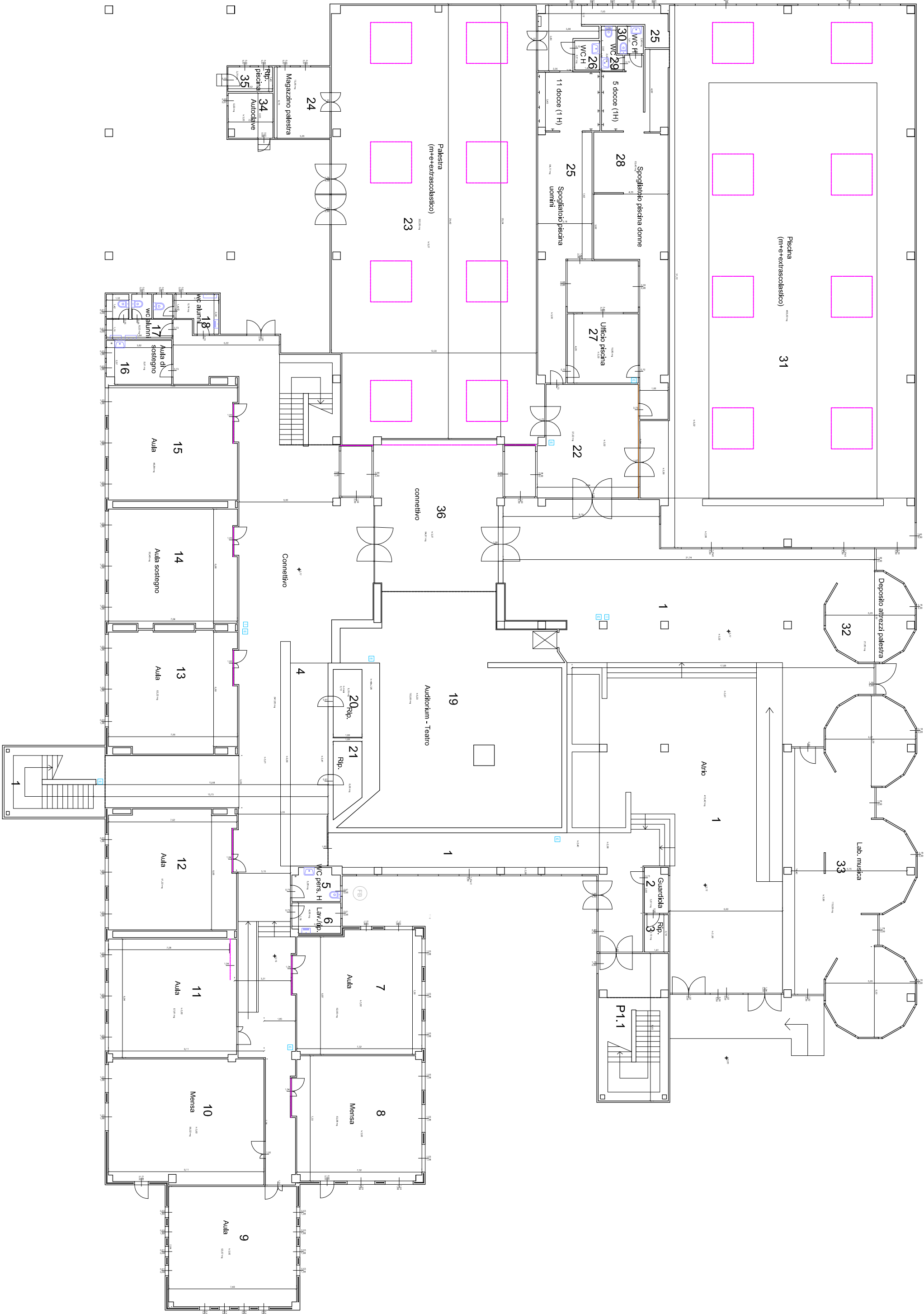

Pianta Piano Terra

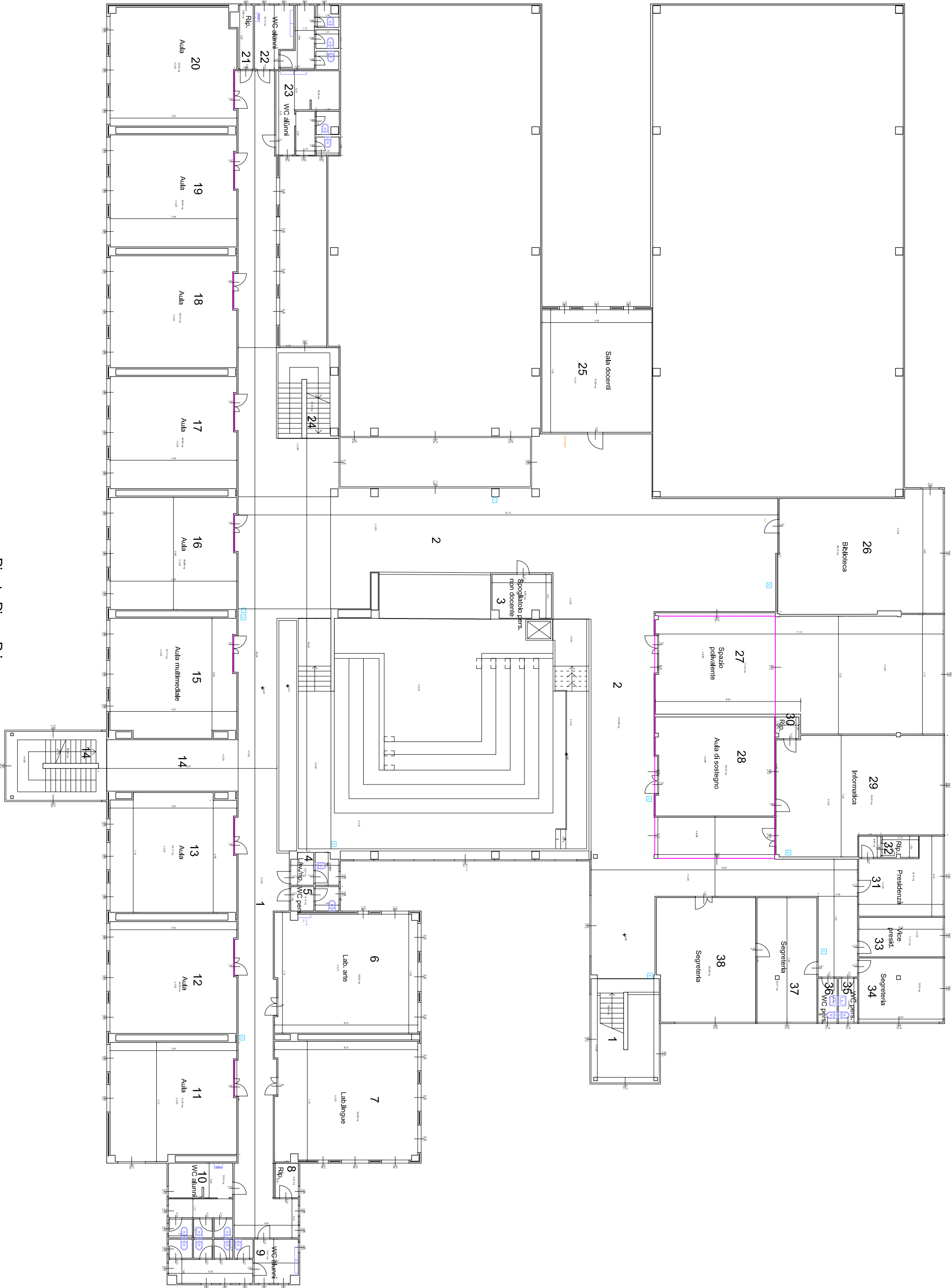

Pianta Piano Primo

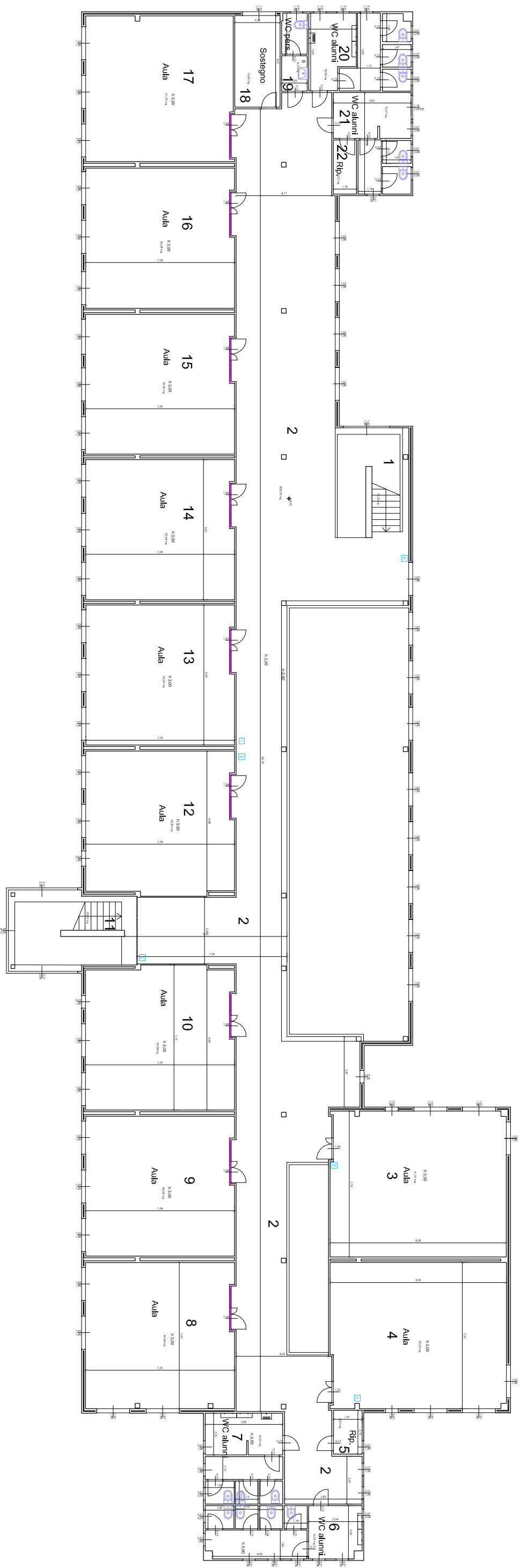

Pianta Piano Secondo

