



COMUNE DI GROSSETO

Abbtimento Barriere Architettoniche - Progetto delle Opere
di via Colombo n°5 a Grosseto
Murarie per l'adeguamento dell'ascensore dell'immobile pubblico

SETTORE LAVORI PUBBLICI
Servizio edilizia istituzionale scolastica e beni vincolati

PROGETTO ESECUTIVO

Descrizione:
PSC - Schema dei ponteggi interni ed esterni

Importo Lavori: - Importo Complessivo: -

Elaborato: **Tav05** Scalo: - Data: **Agosto 2018**

Responsabile Unico del
Procedimento:
Arch. Annalisa Camani

Progettisti:
Ing. Alessandro Villani

Collaboratori:
Geom. Lorenzo Fregosi

PLANIMETRIA SCHEMA PONTEGGIO INTERNO COLONNA ASCENSORE
scala 1:50

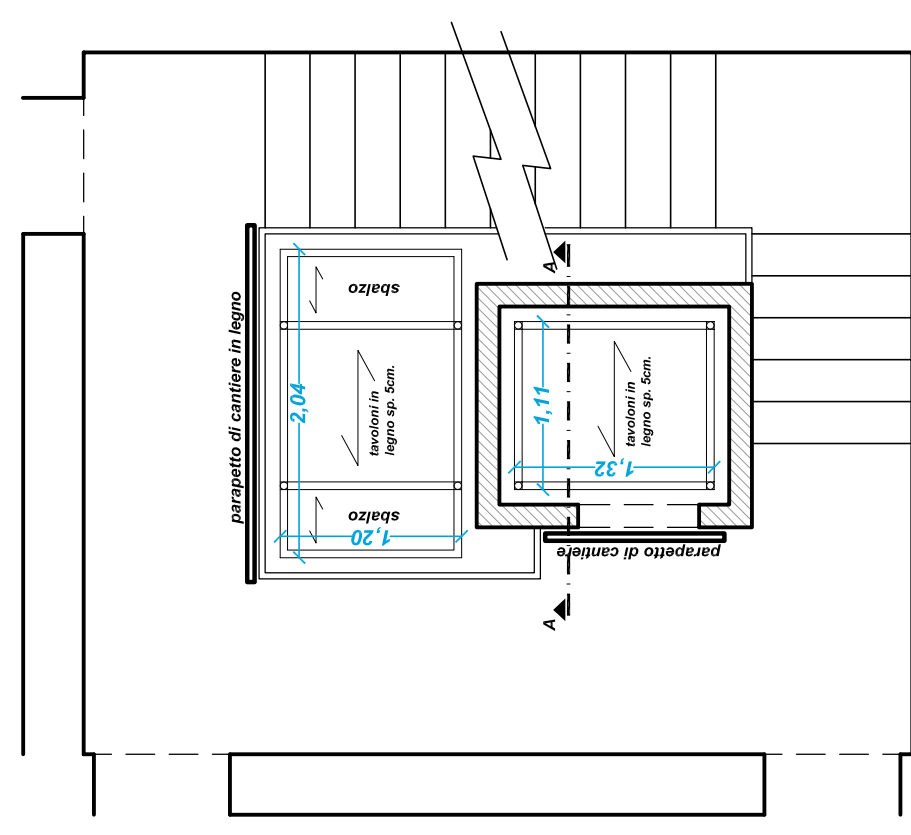

PIANTA PIANO TIPO

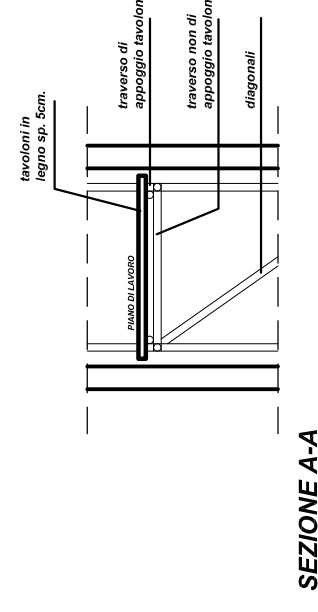

SEZIONE A-A

SEZIONE B-B SCHEMA PONTEGGIO INTERNO COLONNA ASCENSORE
scala 1:50

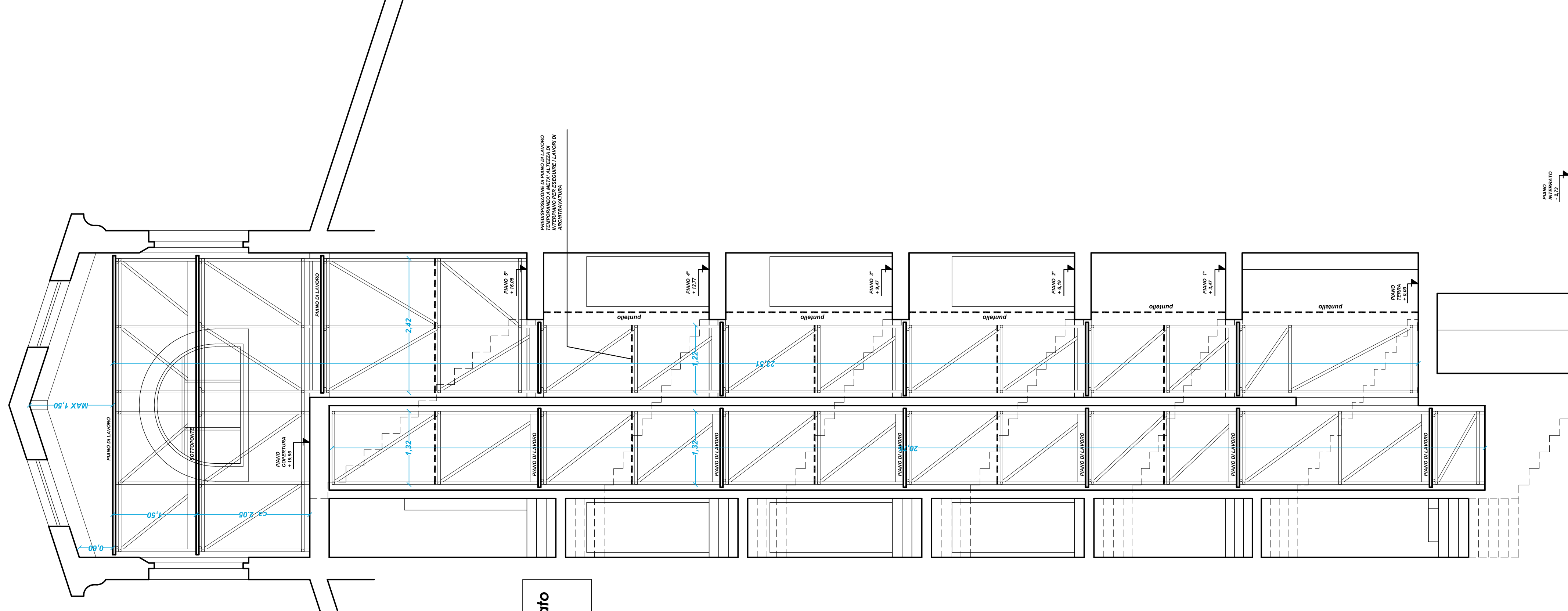

N.B. Nel Computo denominato
PONTEGGIO 3

N.B. Nella presente tavola è riportato uno schema piuttosto dettagliato sulla tipologia di opere accessorie per effettuare le lavorazioni in sicurezza da parte dell'impresa.
RESTA OBBLIGATORIO e previsto nei costi del progetto, prima dell'inizio delle lavorazioni, la redazione del PIMUS di cui allegato XXII del D.Lgs 81/08 da parte dell'impresa esecutrice