

ANALISI STRUTTURA INSEDIATIVA
Attrezzature pubbliche

Scala 1:10000



ORTOFOTO

Scala 1:5000

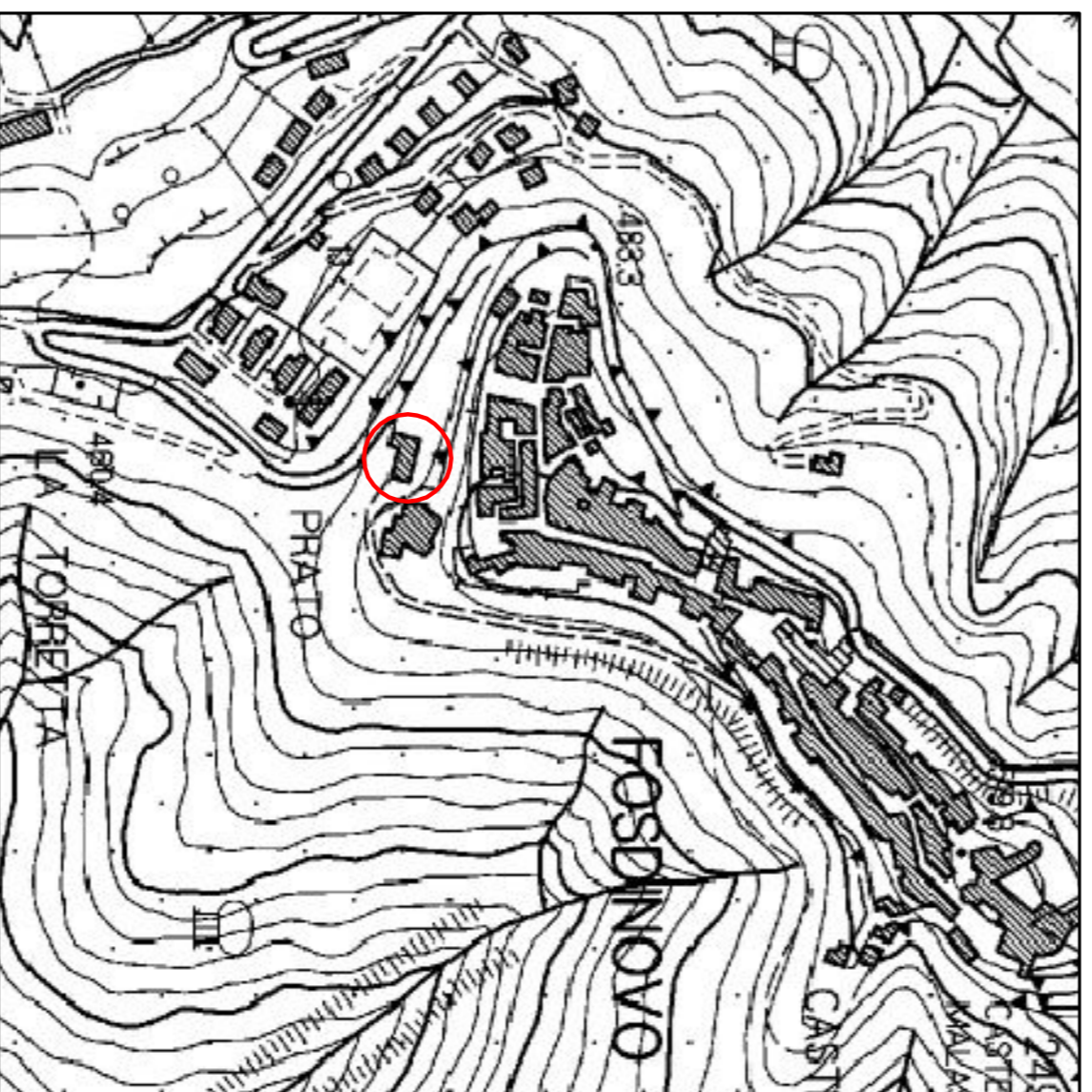

CARTA TECNICA REGIONALE

Scala 1:5000

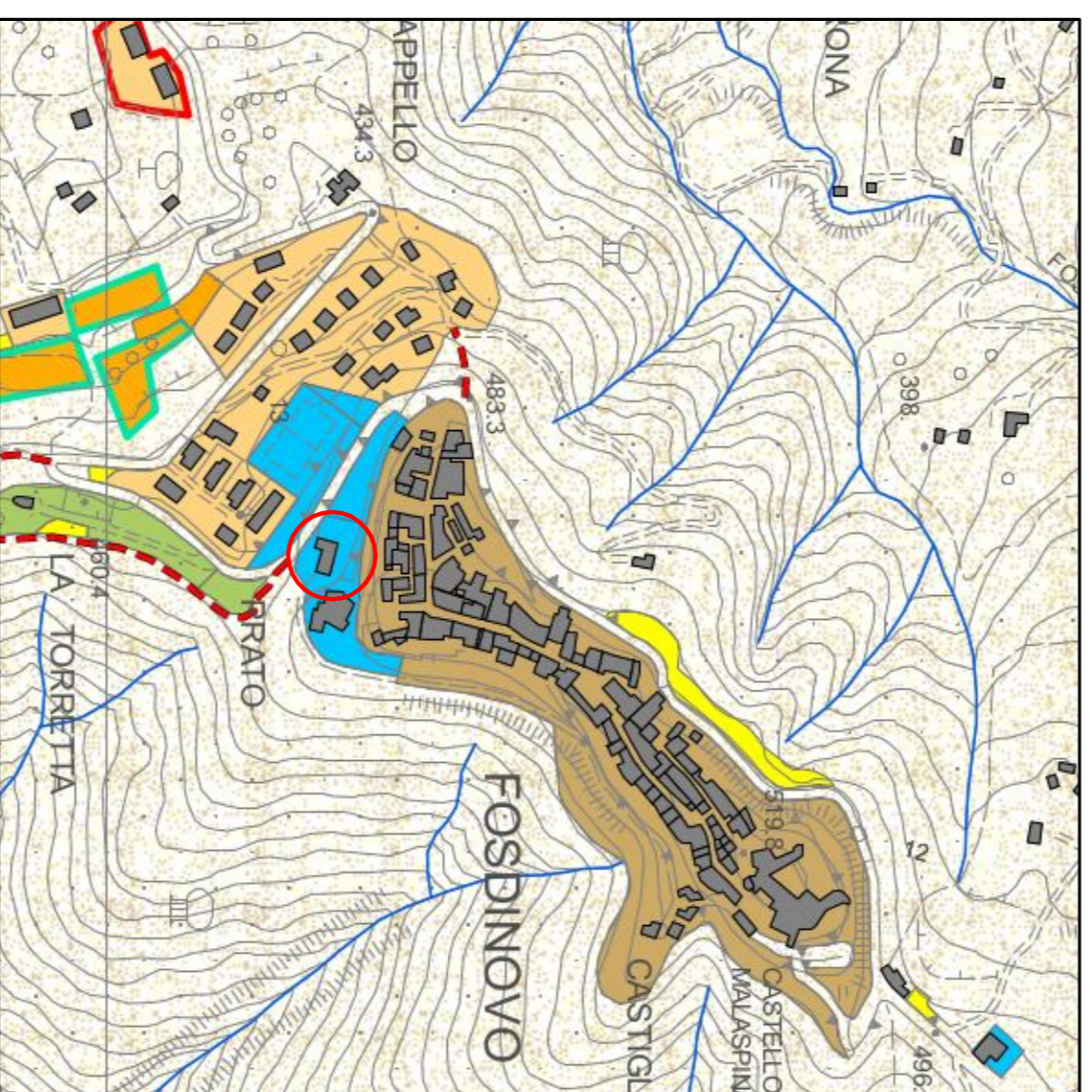

PIANO REGOLATORE GENERALE
Attrezzature di Servizio

Scala 1:10000



D.Lgs. 42/2004; art. 142 lettera h)
Zona gravata da usi civici

Scala 1:5000

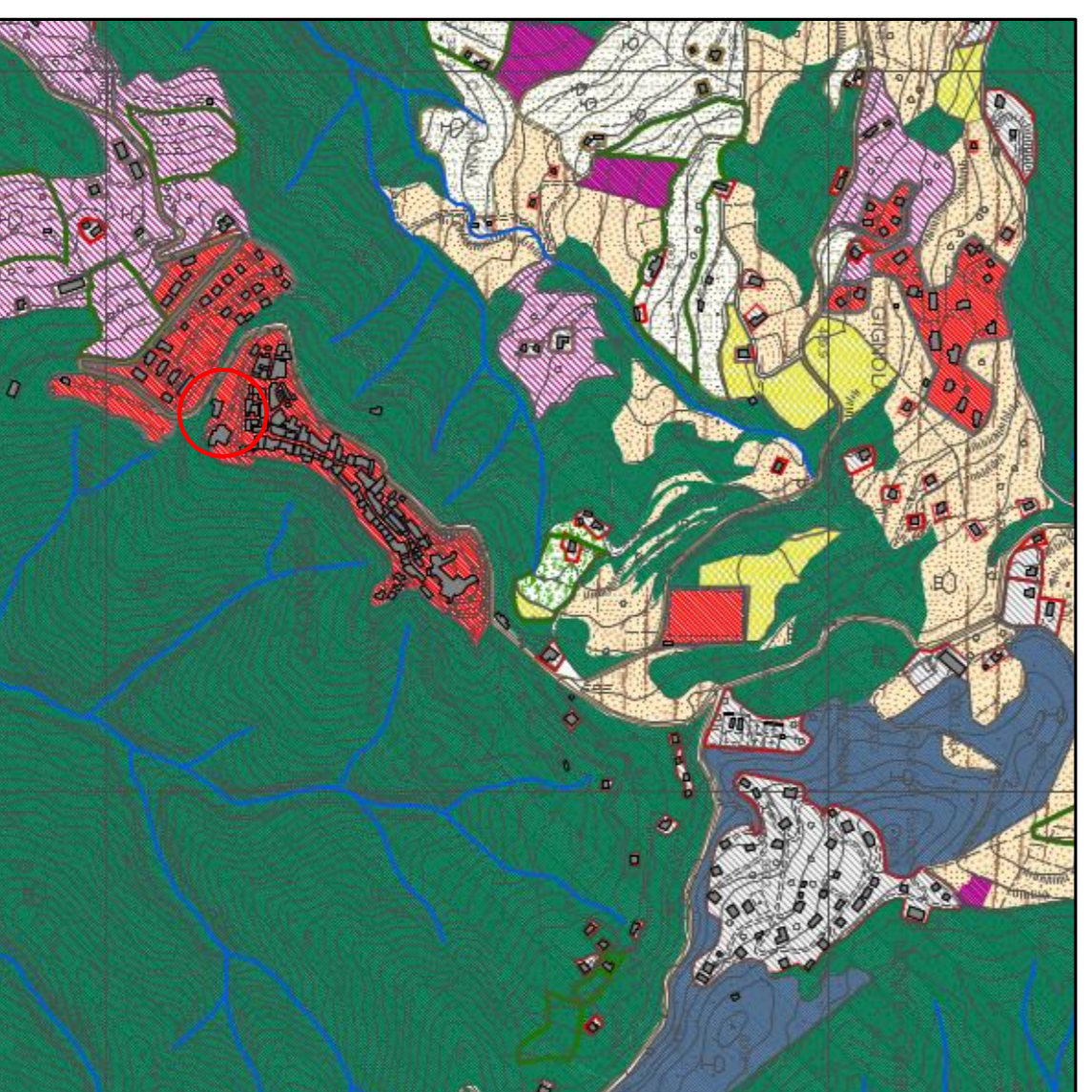

USO DEL SUOLO
Area urbana

Scala 1:10000



FOTO SATELLITARE (Google earth)

Scala 1:500



PLANIMETRIA

Scala 1:250

IDRO.GEO.INGEGNERIA S.r.l.
Ingegneria delle Costruzioni, dell'Ambiente e del Territorio

Galleria Zavaroni n° 28 - 19125 La Spezia - c.f. /p.iva 01372780114
tel. 0187.514674 - e-mail: info@idrogeo.eu - PEC: idrogeo@mypc.eu

COMUNE DI FOSDINOVO
PROVINCIA DI MASSA CARRARA

Titolo:
Recupero edificio denominato "Polivalente"
sito nel Comune di Fosdinovo (MS) in località
Fosso

PROGETTO DEFINITIVO

Elaborato:
INQUADRAMENTO CARTOGRAFICO
PLANIMETRIA

La Comittenza:
COMUNE DI FOSDINOVO
con sede in Via Roma 4, Fosdinovo (MS)
c.f./P.IVA 00087610457

nella persona del Dott. Arch. Paolo Pavoni
responsabile dell'Area 3
Lavori Pubblici e Paesaggio

Direttore Tecnico Progettista:
Dott. Ing. S. Pasquati

Collaboratori Progettisti:
Dott. Ing. Junior A. Bianco
Dott. Ing. S. Frassini

AGGIORNAMENTO:	SOGLIUSCE:	SCALE:	N.° TAVOLA:	DATA:
1)	1)	1:5.000	1	20/11/2018
2)	2)	1:10.000		
3)	3)			
4)	4)			
5)	5)			
6)	6)			

1

FILE
01_18046
01_18046 - definitivo

- E' vietata qualunque riproduzione, anche se parziale, e/o uso non autorizzato di questo disegno -