

PROGETTO N. 17029/2018

CIMITERI COMUNALI - COSTRUZIONE OSSARINI

(C.U.P. C55I18000230004)

		Responsabile del Procedimento: Ing. Giovanna Bianco
Progettista: Arch. Stefano Bartolini		
PROGETTO ESECUTIVO <small>(art.23 comma 8 D.Lgs.50/2016 e s.m.l.)</small>		Collaboratori in fase di Progettazione: Geom. Francesco Mugnaioli Geom. Sandra Orlandini P.I. Claudio Biagioni
Allegato alla Determina Dirigenziale n° del	TAV. N.6	
Rev. n° del		
Rev. n° del		
OGGETTO: INTERVENTO F Elaborato grafico cimitero di San Giorgio all'Ombione		
<small>Comune di Pistoia - Servizio Lavori Pubblici, Patrimonio, Verde e Protezione Civile - Via XXVII Aprile, 17 - 51100 Pistoia tel.0573/2711 - www.comune.pistoia.it</small>		

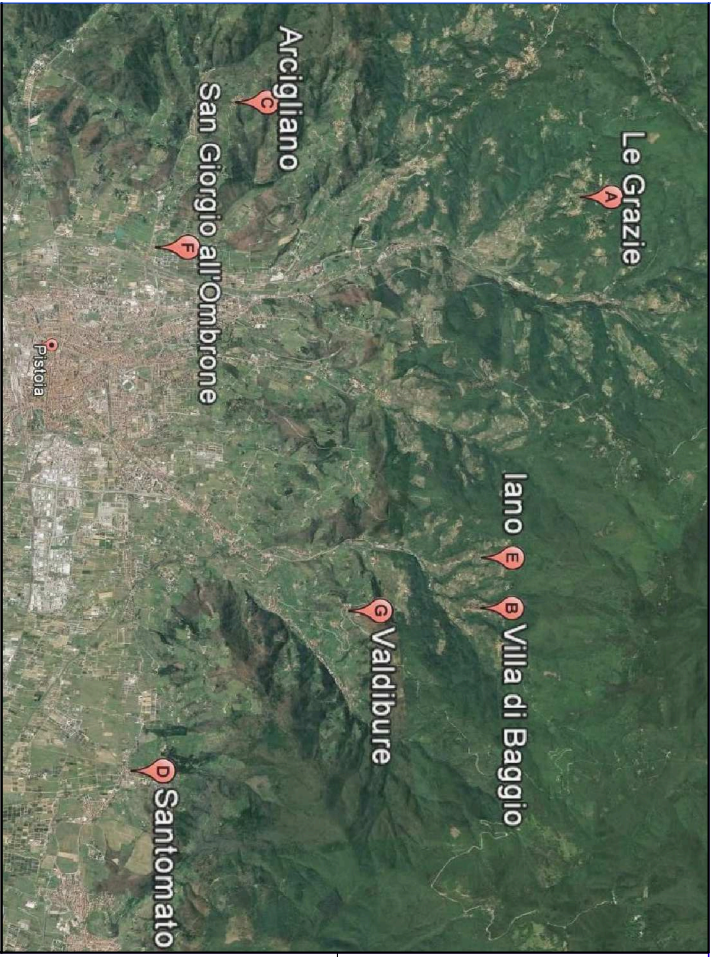

ESTRATTO MAPPA CATASTALE - scala 1:2000

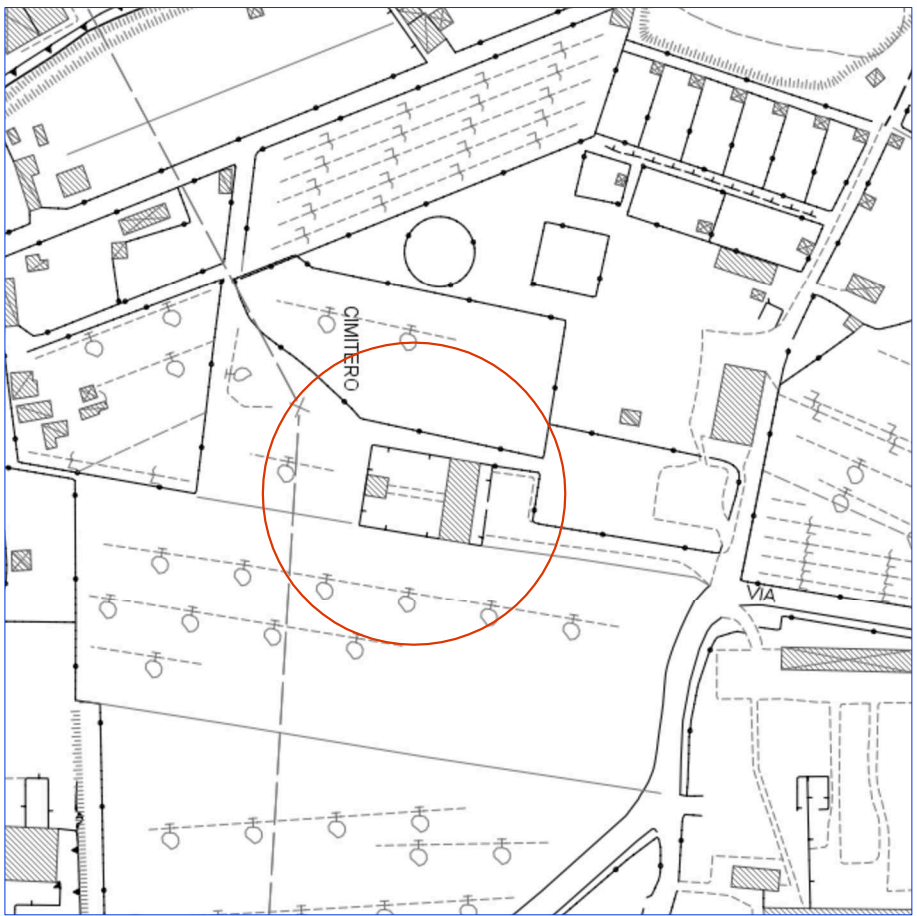

ESTRATTO C.T.R. - scala 1:2000

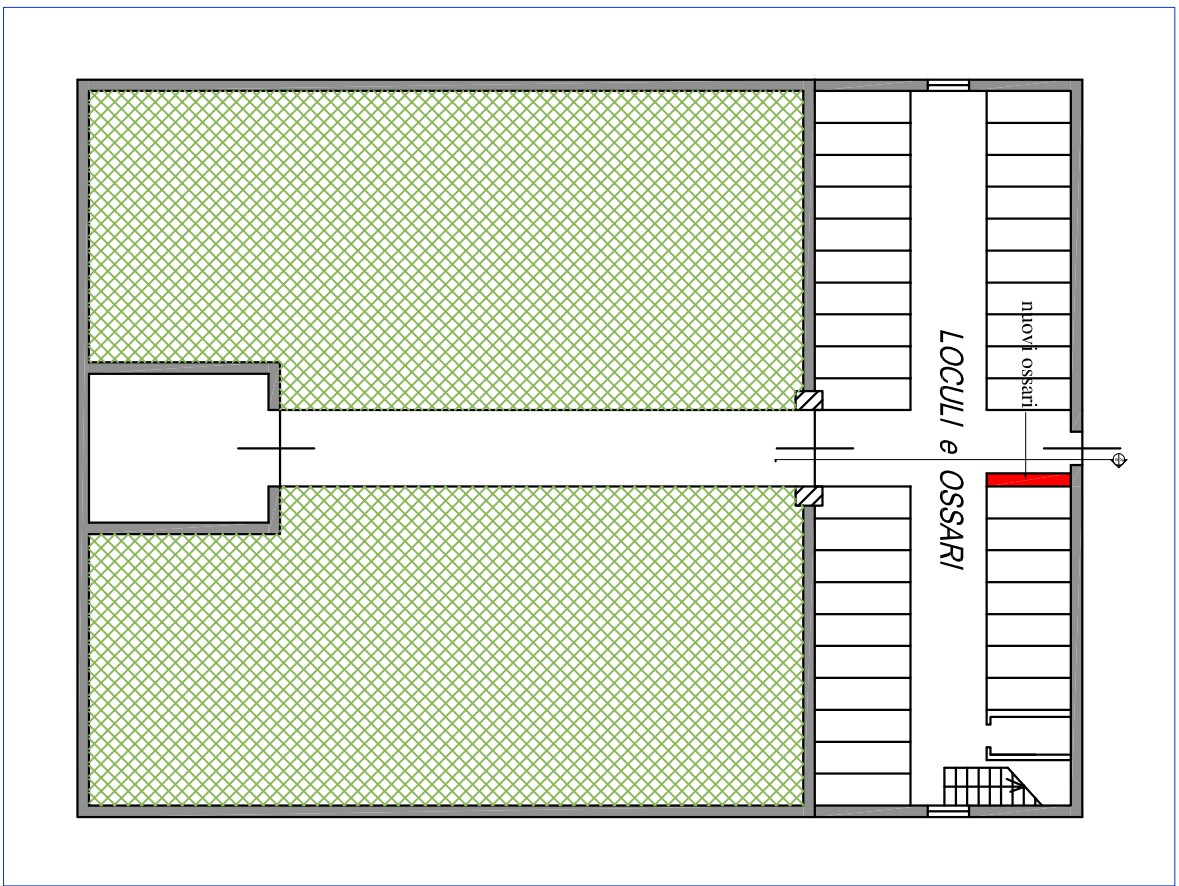

PLANIMETRIA GENERALE - scala 1:200

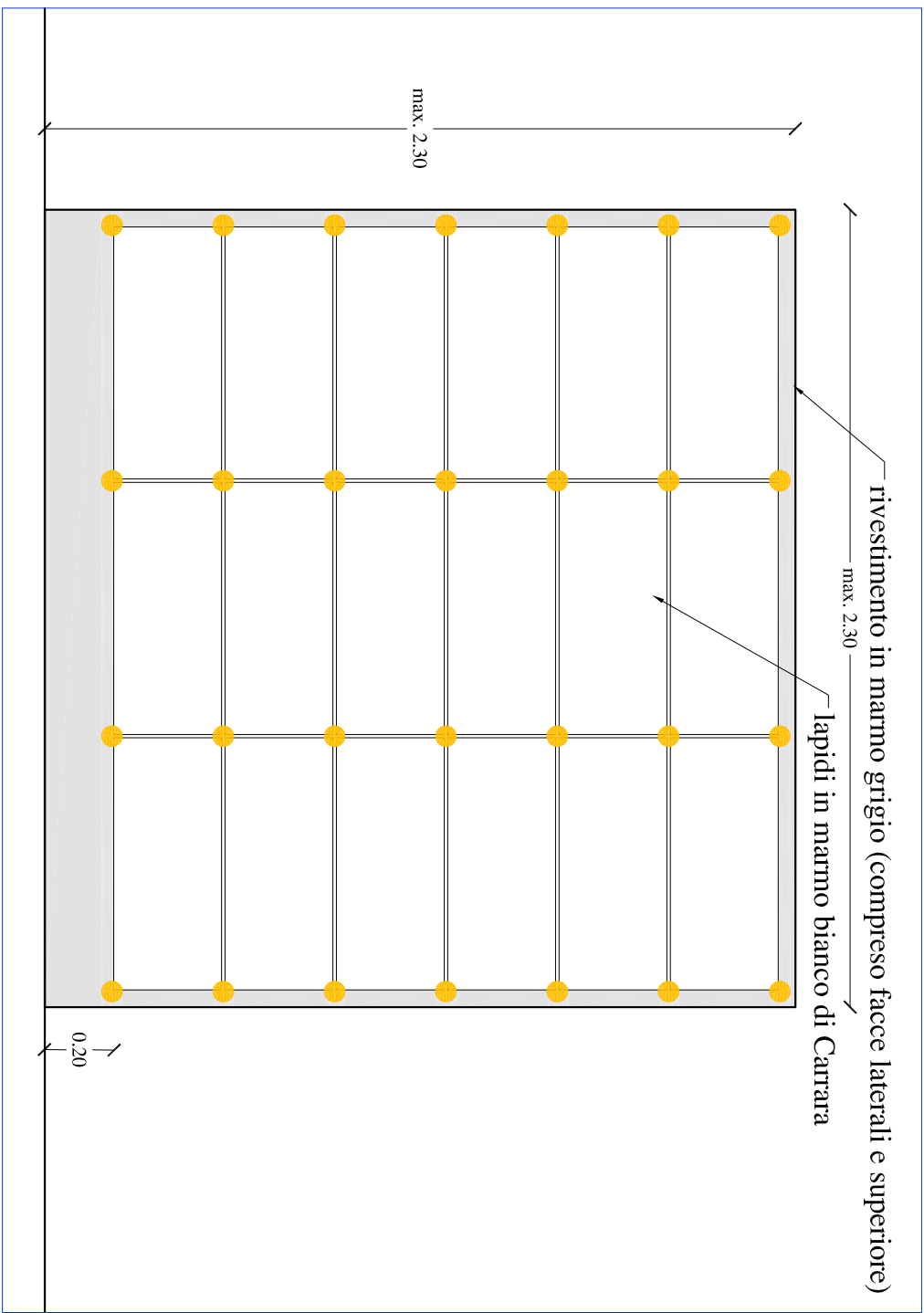

PARTICOLARE DEGLI OSSARINI - scala 1:20

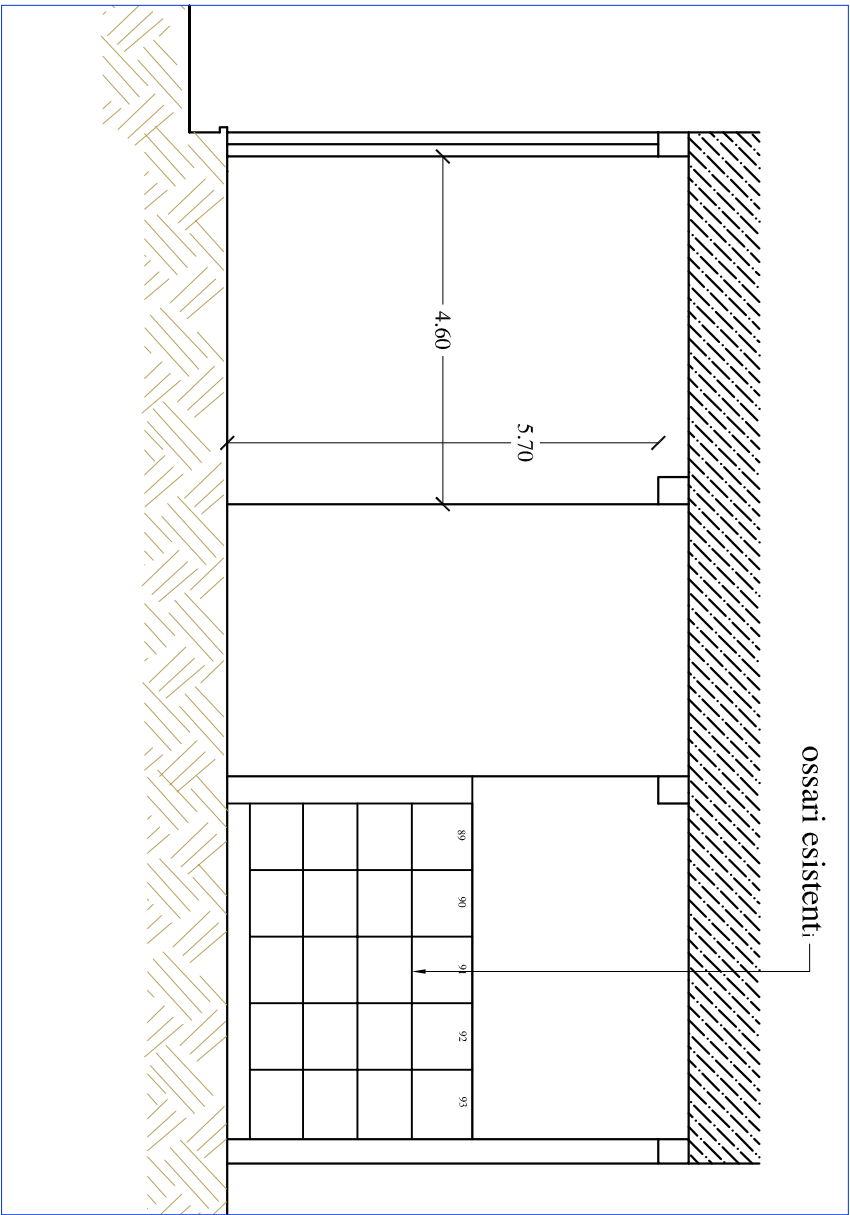

SEZIONE DELL'AREA DI INTERVENTO stato attuale - scala 1:50

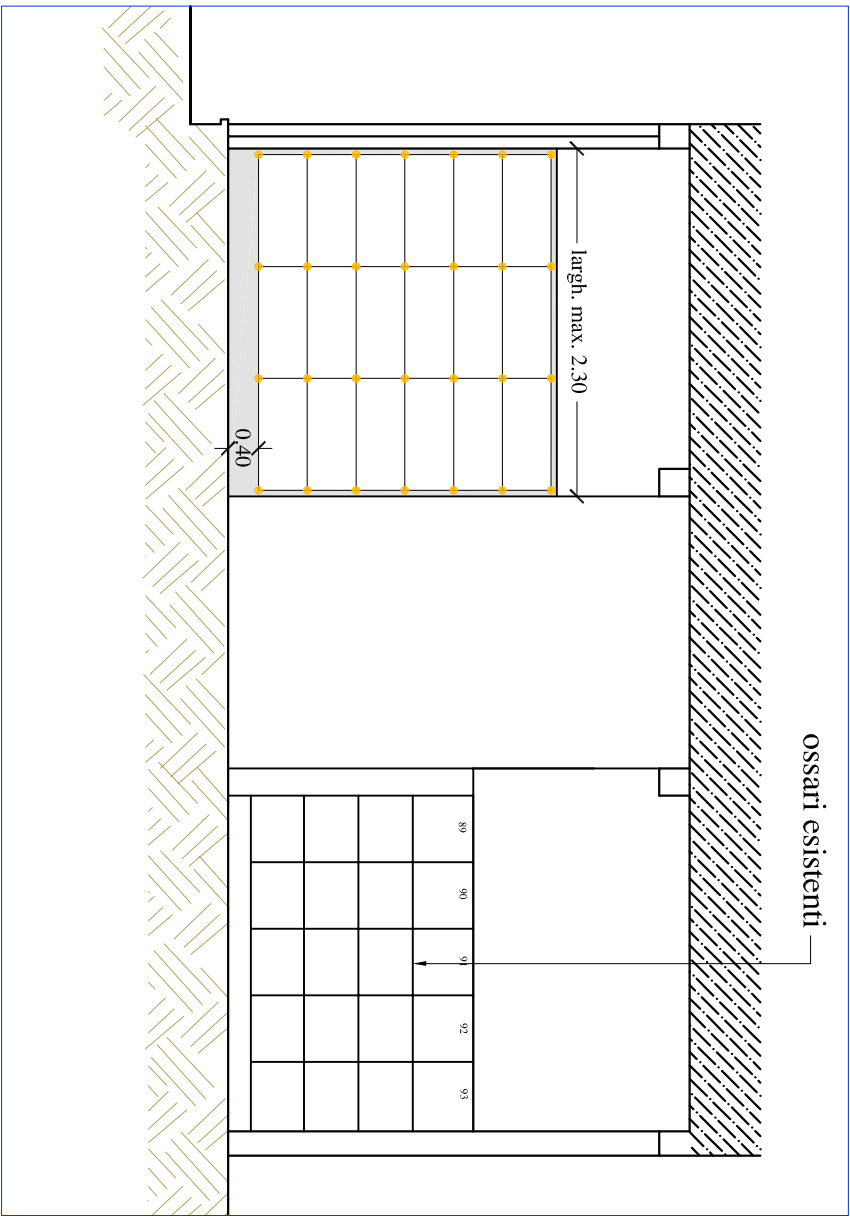

SEZIONE DELL'AREA DI INTERVENTO stato modificato - scala 1:50



vista dell'ingresso esterno del cimitero

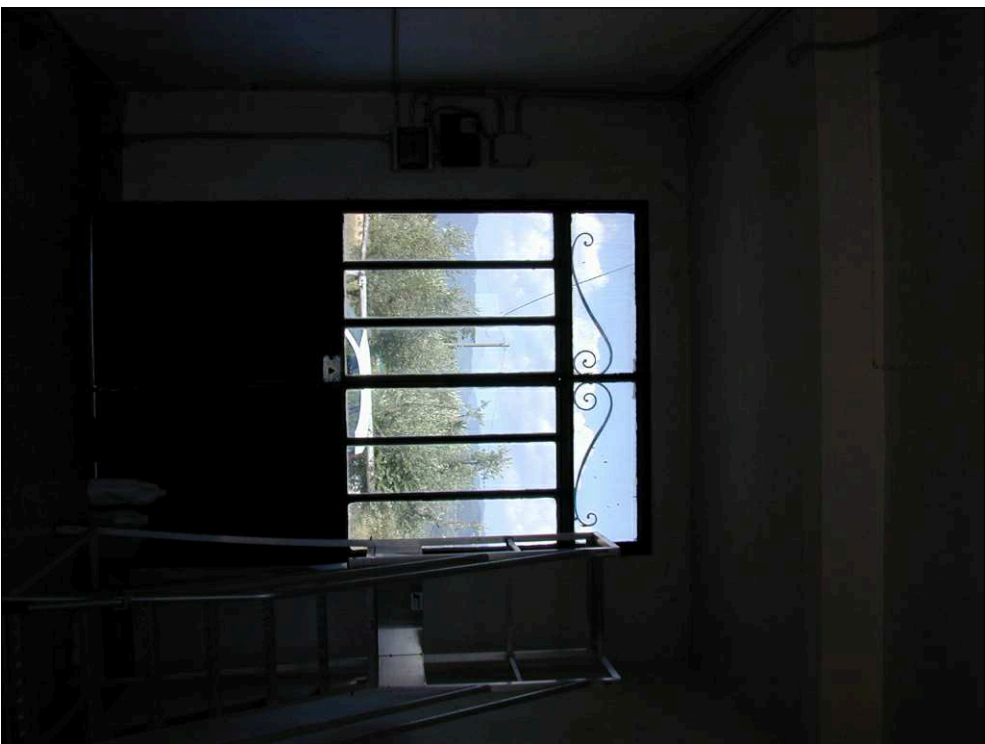

vista interna dell'ingresso