

ENTE:



COMUNE DI FIESOLE

Provincia di Firenze

Dipartimento Lavori Pubblici

Via Portigiani, 27 50014 – Fiesole (FI)

e-mail: posta.territorio@comune.fiesole.fi.it

pec: comune.fiesole@postacert.toscana.it

tel. +39 055 5961 240 fax +39 055 5961 247

PROGETTO:

LAVORI DI MANUTENZIONE ORDINARIA E STRAORDINARIA AI PIANI VIABILI DI ALCUNE STRADE COMUNALI

PROGETTO DEFINITIVO-ESECUTIVO

CODICE UNICO INTERVENTO:

Responsabile del Procedimento: Ing. Filippo Galli
Progettisti: geom. Massimiliano Morandini
geom. Chiara Passerini

Oggetto:

INQUADRAMENTO INTERVENTI

Allegato: T1

Codifica

PROGETTO:	FASE	SERIE	PROGRESSIVA	SCALA:
<input type="text"/>	<input type="text"/>	<input type="text"/>	<input type="text"/>	

R	VERIFICA DEL PROGETTO ART. 26 D.LGS. 50/2016	DATA	RESP. PROCEDIMENTO

R	DESCRIZIONE	DATA	RED.	VER.	APP.
1	EMISSIONE PR FATTIBILITÀ				
2	EMISSIONE PR DEFINITIVO				
2	EMISSIONE PR ESECUTIVO				

via della Selva

Legenda
area oggetto dell'intervento

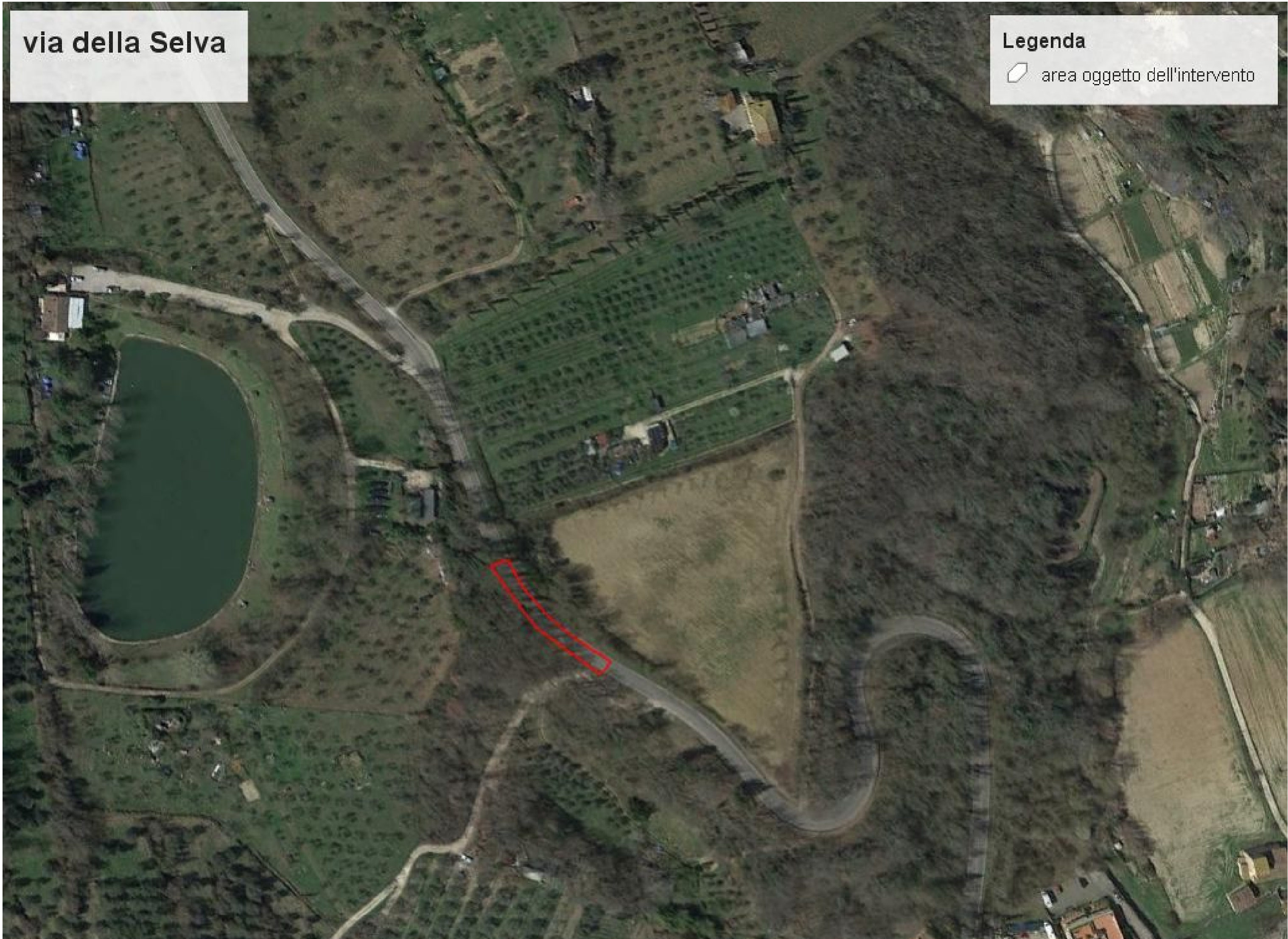

VIA DI
PONTANICO

Legenda

 area oggetto dell'intervento

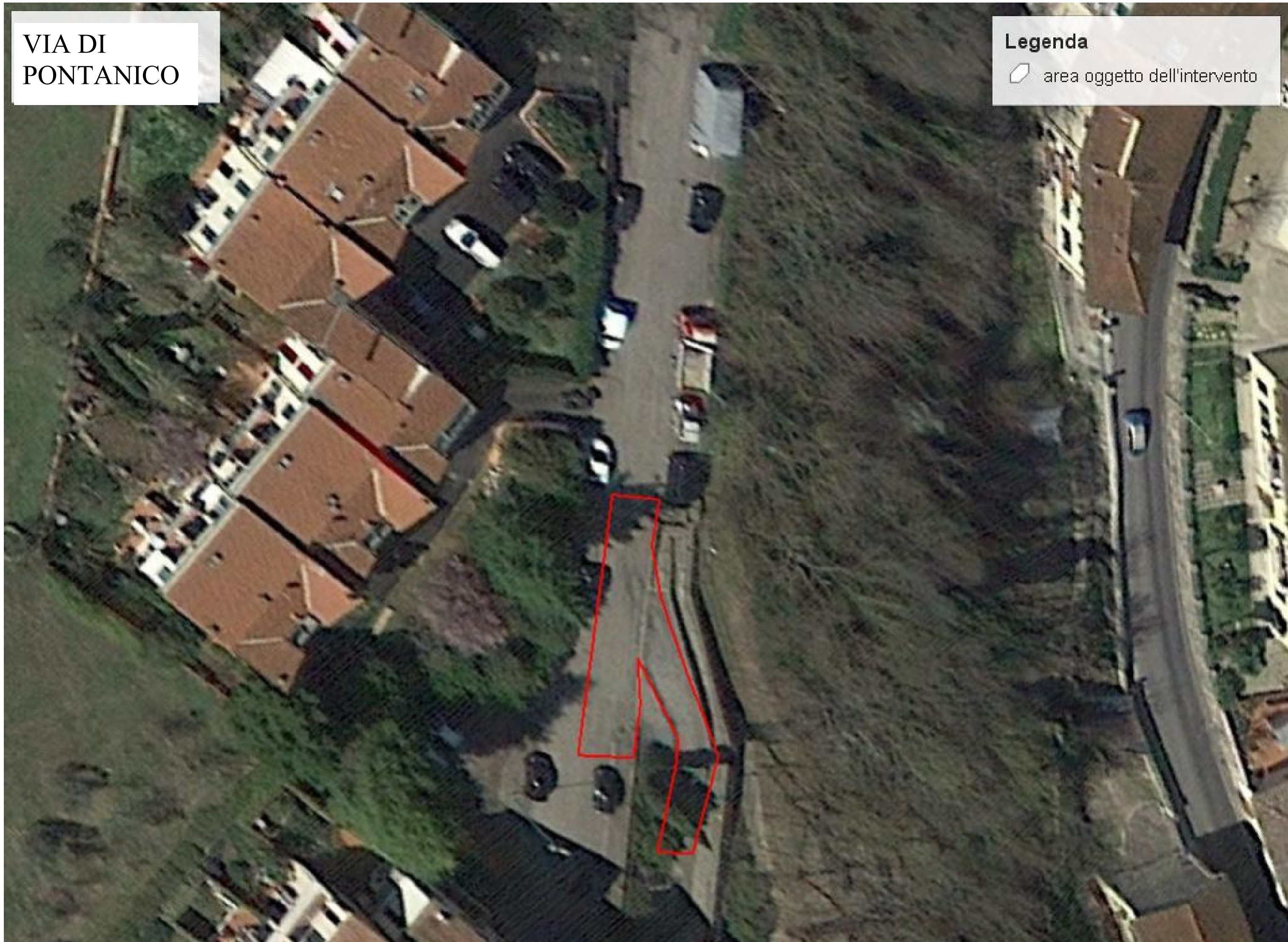

via del Soldato

Legenda

 area oggetto dell'intervento



via di valle

Legenda

 area oggetto dell'intervento

