

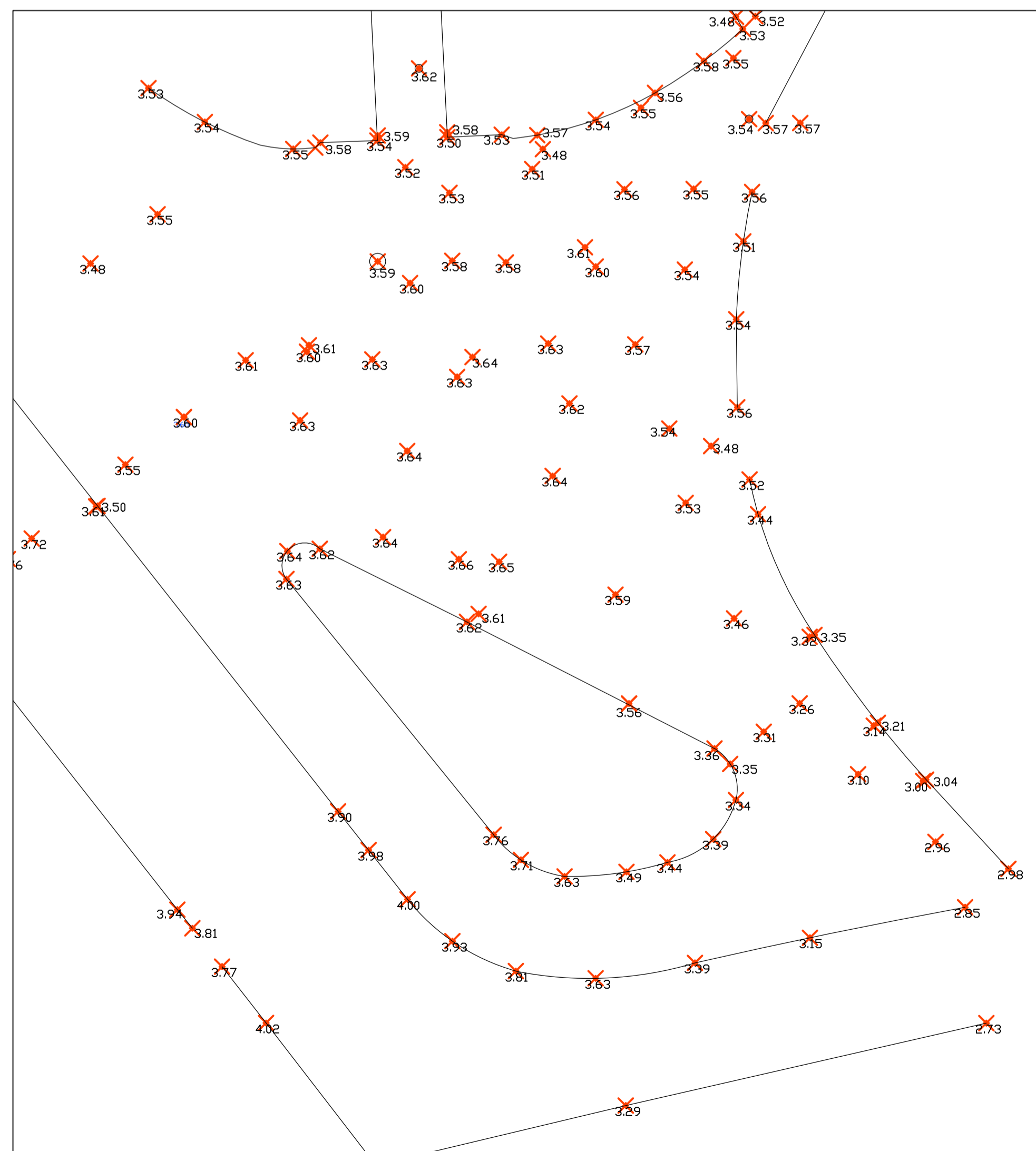

Aerofotogrammetria - Scala 1:500



Rilievo altimetrico



Foto aerea

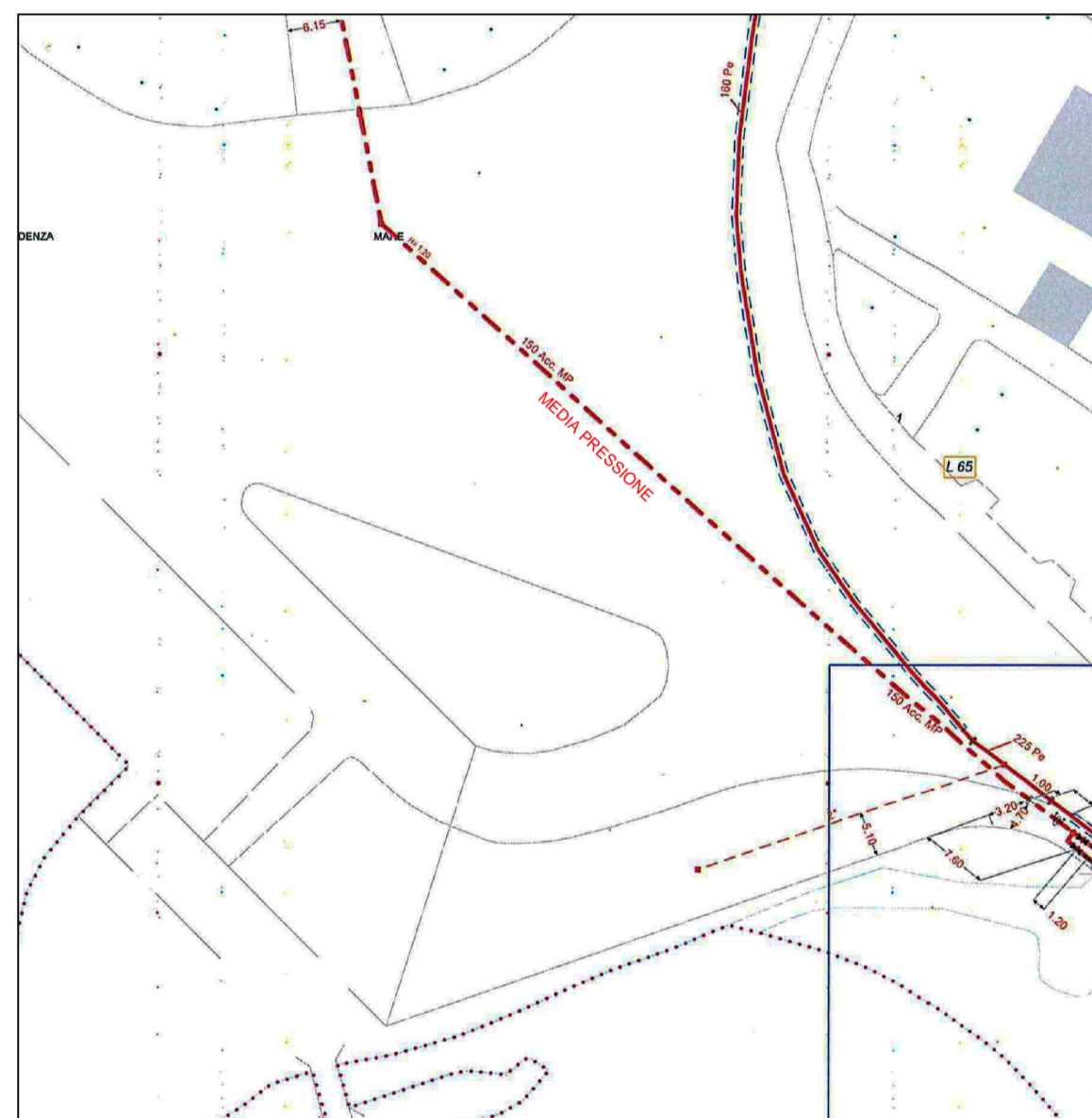

Stato attuale - sottoservizi rete gas (media pressione)



Stato attuale - sottoservizi rete fognaria

L'area occupata dallo skate park dovrà raccordarsi nelle quote e dimensioni con il futuro progetto per la realizzazione del ponte a campata unica che sostituirà l'attuale "Tre Ponti" e che comporterà modifiche anche nelle aree pedonali limitrofe. Inoltre deve mantenere un passaggio libero di larghezza 3,5 mt adiacente ai giardini della rotonda come indicato e una distanza minima di 0,50 mt dall'attuale pista ciclabile che in seguito diverrà percorso ciclo-pedonale. Stessa distanza sarà mantenuta sul lato est in prossimità dell'attuale marciapiede. Le quote dell'ingombro dell'area sono puramente di riferimento e saranno perfezionate con la stesura del progetto esecutivo.



Individuazione area di progetto

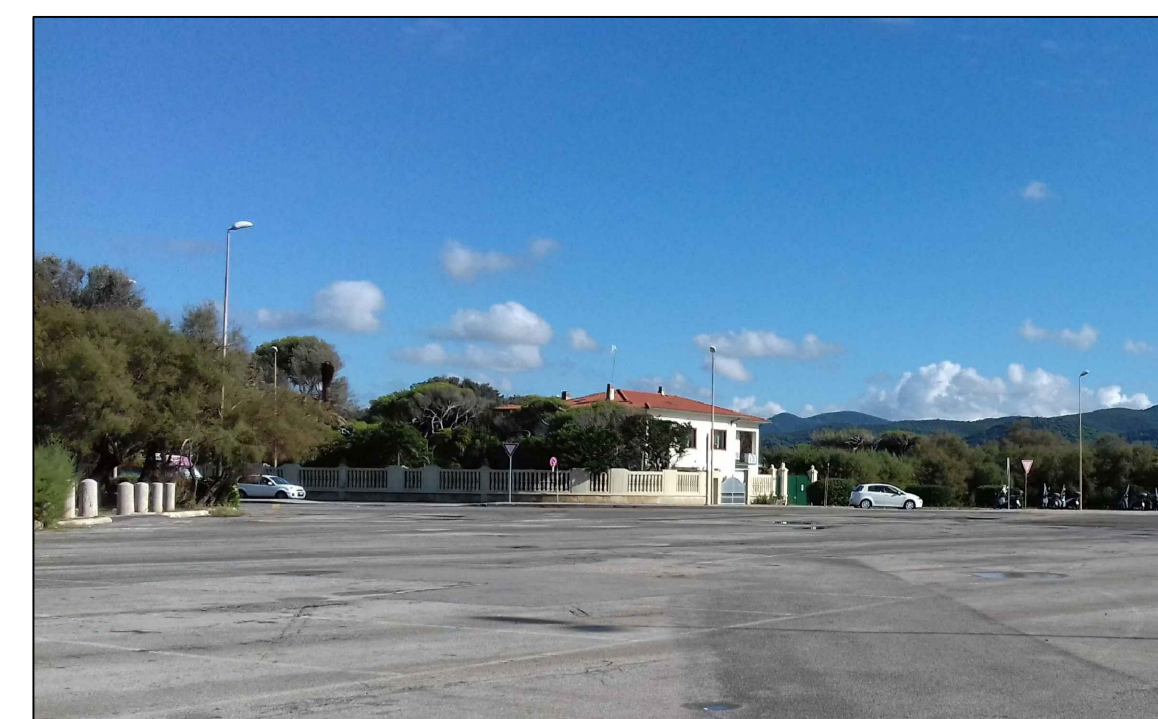

Vista lato est

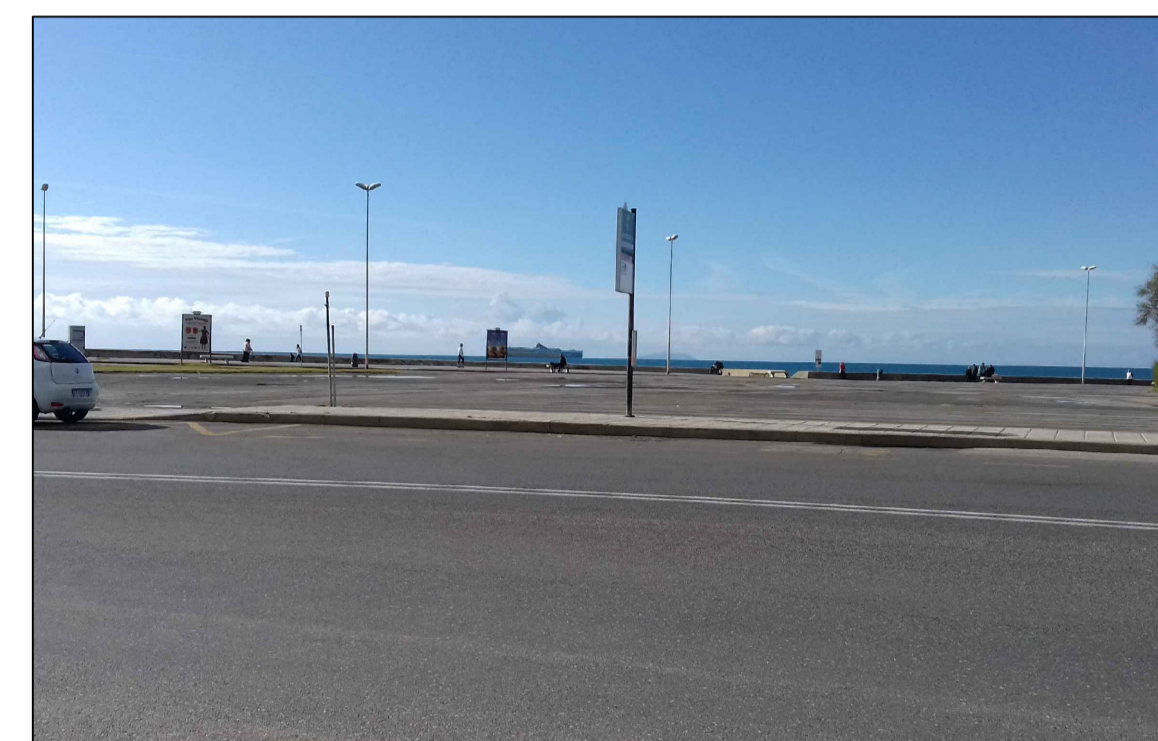

Vista lato ovest

**REALIZZAZIONE
SKATE PLAZA**



**INQUADRAMENTO
STATO DI FATTO**