



COMUNE DI MONTEPULCIANO

REALIZZAZIONE DEI MARCIAPIEDI E PERCORSI PEDONALI NELLE FRAZIONI DI TRE BERTE - VALIANO - ABBADIA DI MONTEPULCIANO E GRACCIANO

LOCALITA': Tre Berte, Valiano, Abbadia di Montepulciano e Gracciano

PROPRIETA': Comune di Montepulciano

PROGETTO DEFINITIVO ED ESECUTIVO



OGGETTO PLANIMETRIE UBICATIVE

PROGETTISTA e DIRETTORE DEI LAVORI

Dott. Ing. Giovanni TRIDICO

SCALA 1:500

TAV n° 03

ABBADIA DI MONTEPULCIANO

ESTRATTO DI MAPPA - FOGLIO 26 ALL. B



ESTRATTO PIANO OPERATIVO

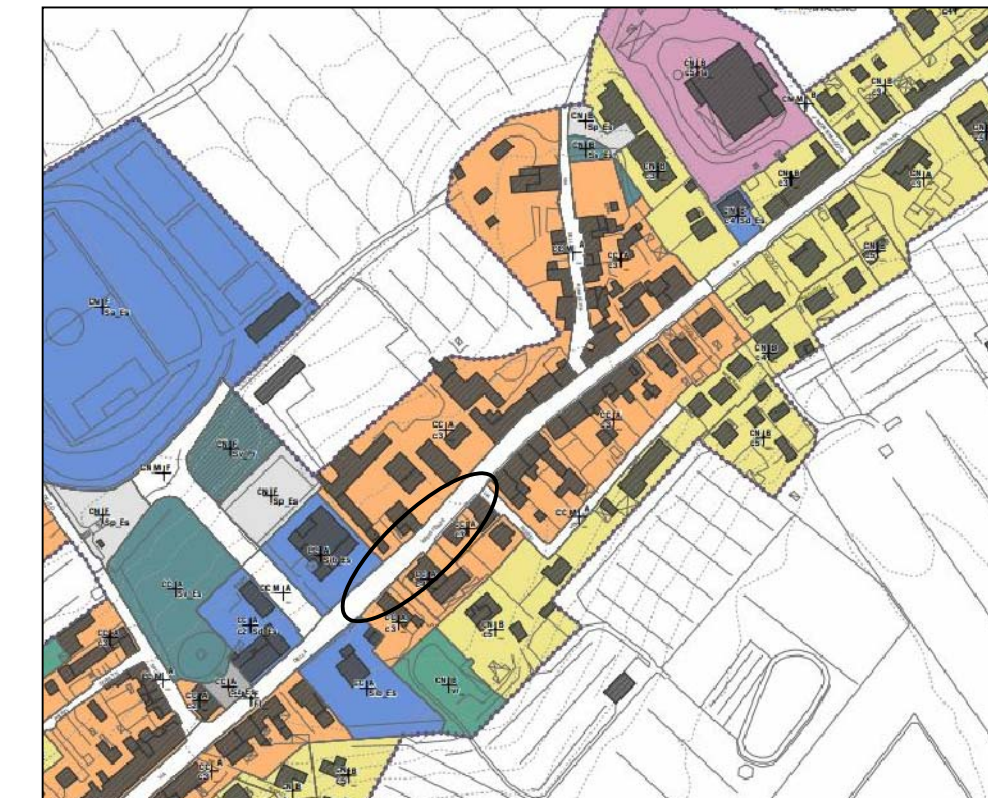

GRACCIANO

ESTRATTO DI MAPPA - FOGLIO 61



ESTRATTO PIANO OPERATIVO



TRE BERTE

ESTRATTO DI MAPPA - FOGLIO 108

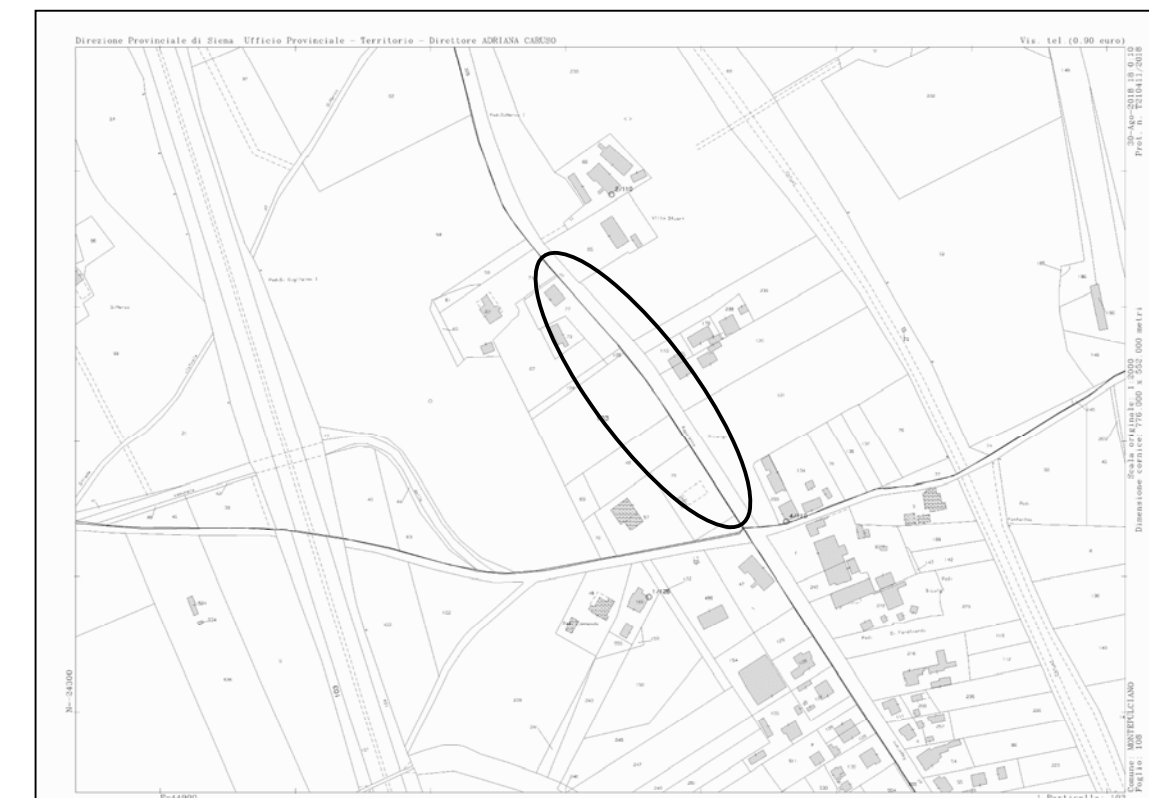

ESTRATTO PIANO OPERATIVO



VALIANO

ESTRATTO DI MAPPA - FOGLIO 31

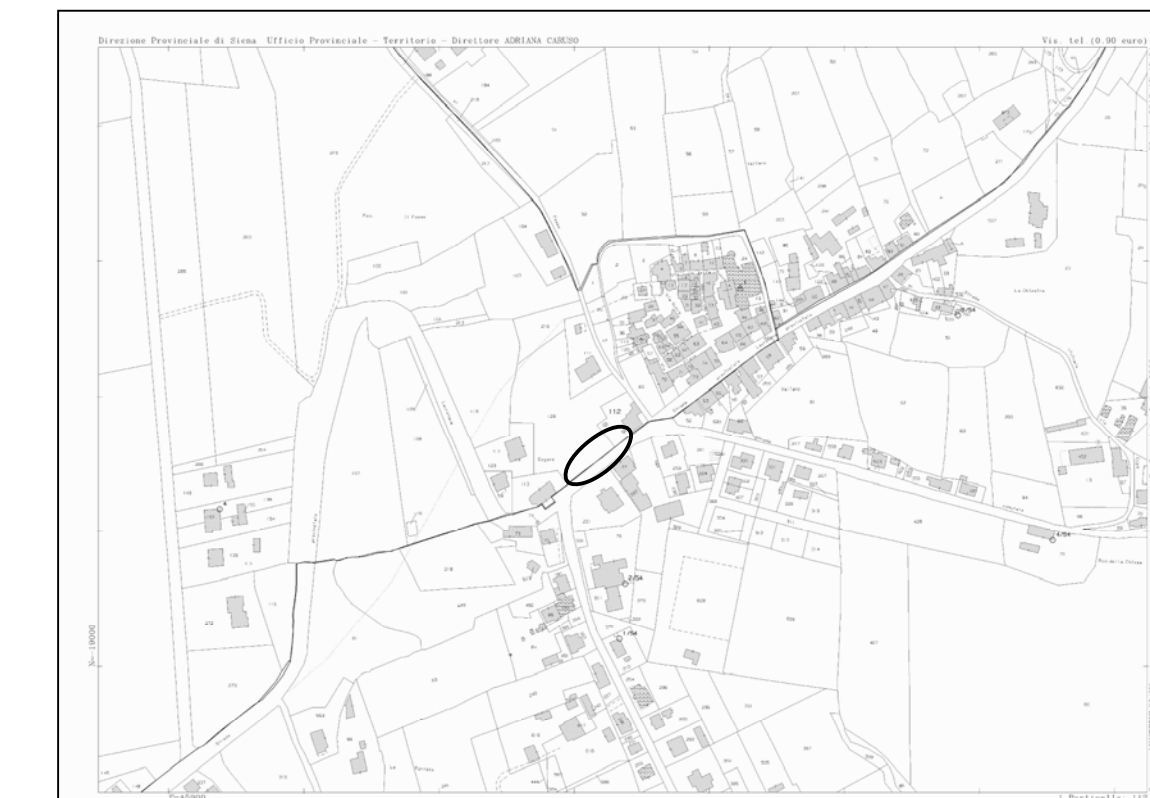

ESTRATTO PIANO OPERATIVO



LEGENDA

- Perimetro del centro abitato
- AMBITI URBANI
 - CA - centro antico
 - CC - centro consolidato
 - CH - centro nuovo
 - CP - zone produttive
 - MI - nuclei minori
 - MT - polo multifunzionale
- ZONE FUNZIONALI DISINNESTATE (D.L. 1444/1968)
 - zone A - parti del territorio interessate da agglomerati urbani che richiedono carattere storico, artistico o particolare pregio ambientale
 - zone B - parti del territorio adibite a parcheggio edificate, diverse dalle zone A
 - zone C - parti di territorio destinate a nuovi complessi residenziali
 - zone D - parti di territorio destinate a insediamenti per impianti industriali o ad essi associati
 - zone E - parti di territorio destinate ad usi agricoli
 - zone F - parti del territorio destinate ad attività agricole ed impianti di interesse agricolo
- STRUTTURE URBANE
 - Aa - annesso agricolo
 - Ai - attività di trasformazione e conservazione dei prodotti agricoli e zootecnici
 - Ca - abitazioni di carattere storico e monumentale
 - Ca - attività commerciali medio superficie
 - Ca - industria artigianale
 - Ca - impianti estrattivi
 - Ca - artigianato di servizio o artigianato per la produzione di beni artistici
 - Ca - servizi
 - Ca - strutture coperte per lo sport e l'attività fisica
 - Ca - sport e attività fisica
 - Ca - centri
 - Ca - uffici e spaccio
 - Ca - assistenza sanitaria
 - Ca - assistenza sanitaria e servizi tecnologici
 - Ca - strutture di base
 - Ca - strutture secondarie
 - Ca - parcheggi a raso
 - Ca - servizi di culto
 - Ca - servizi sociali
 - Ca - servizi tecnologici
 - Ca - servizi amministrativi
 - Ca - verde pubblico
 - Ca - verde
 - Ca - campi golf
 - Ca - attività direzionali
 - Ca - attività turistico ricreative
 - Ca - edifici a verde o ibridi di pertinenza a edifici storici
 - Ca - verde privato
- DESTINE DEL PATRIMONIO EDILIZIO ESISTENTE
 - Classi di valore
 - Cl. 1 - edifici manufatti e pertinenze in classe 1
 - Cl. 2 - edifici manufatti e pertinenze in classe 2
 - Cl. 3 - edifici manufatti e pertinenze in classe 3
 - Cl. 4 - edifici manufatti e pertinenze in classe 4
 - Cl. 5 - edifici manufatti e pertinenze in classe 5
- PREVISIONI DI TRASFORMAZIONE
 - Interventi Conservativi
 - Interventi Conservativi Rigorosi
 - Piani Attivati
 - Piani Attivati Rigorosi
 - Piani Attivati Approvati
- AREE DA SOTTOPORRE AD ESPROPRIO
 - perimetri
- STATO
 - Es - esistente
 - Pr - di progetto
- SEMI PARADISIACO
 - Univoco archeologico identificativo bene UNESCO 00000000