

PIANTA PIANO TERRA
STATO ATTUALE

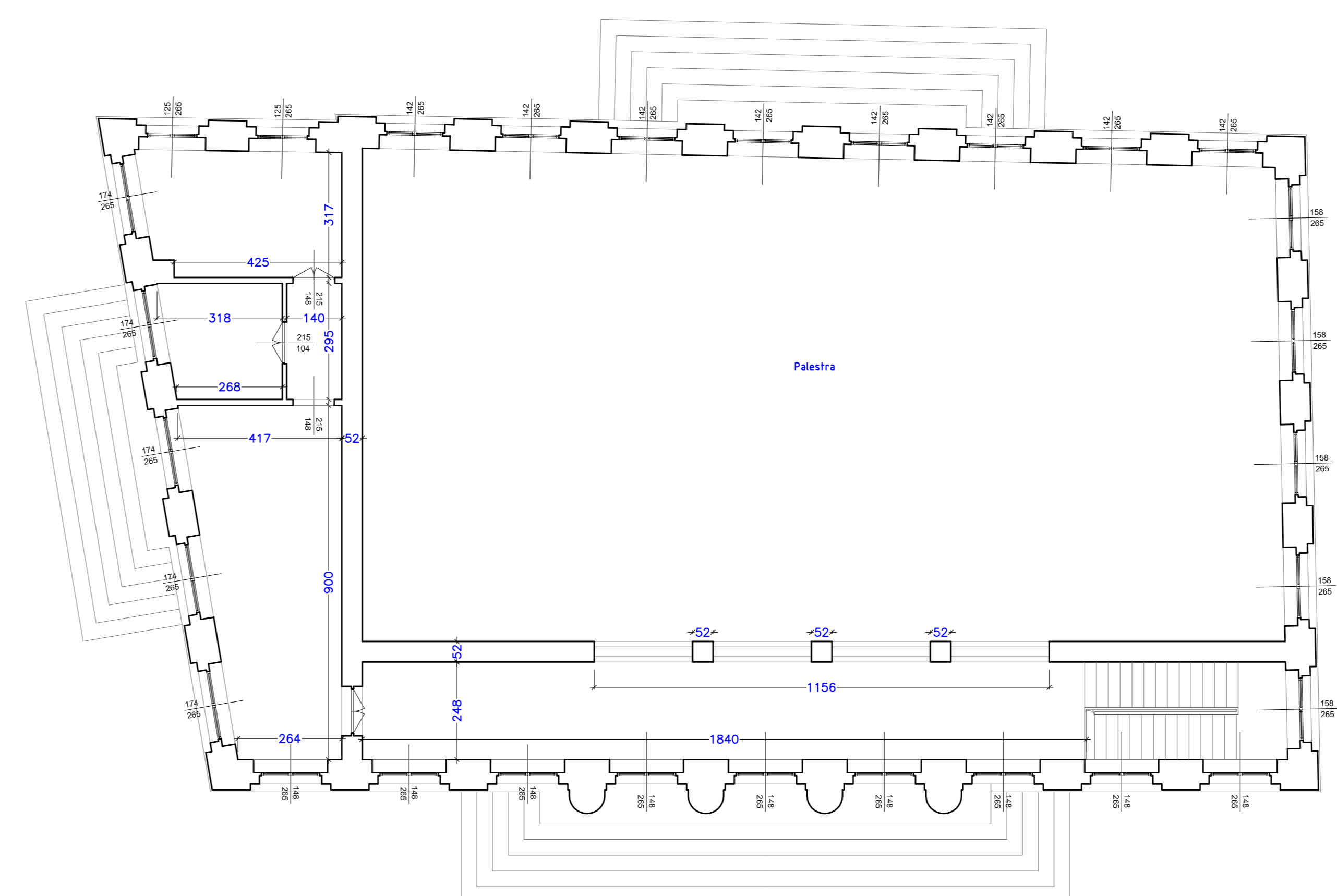

PIANTA PIANO PRIMO
STATO ATTUALE

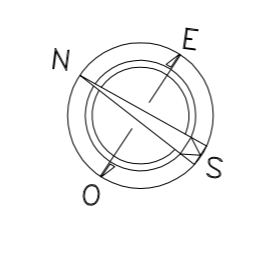
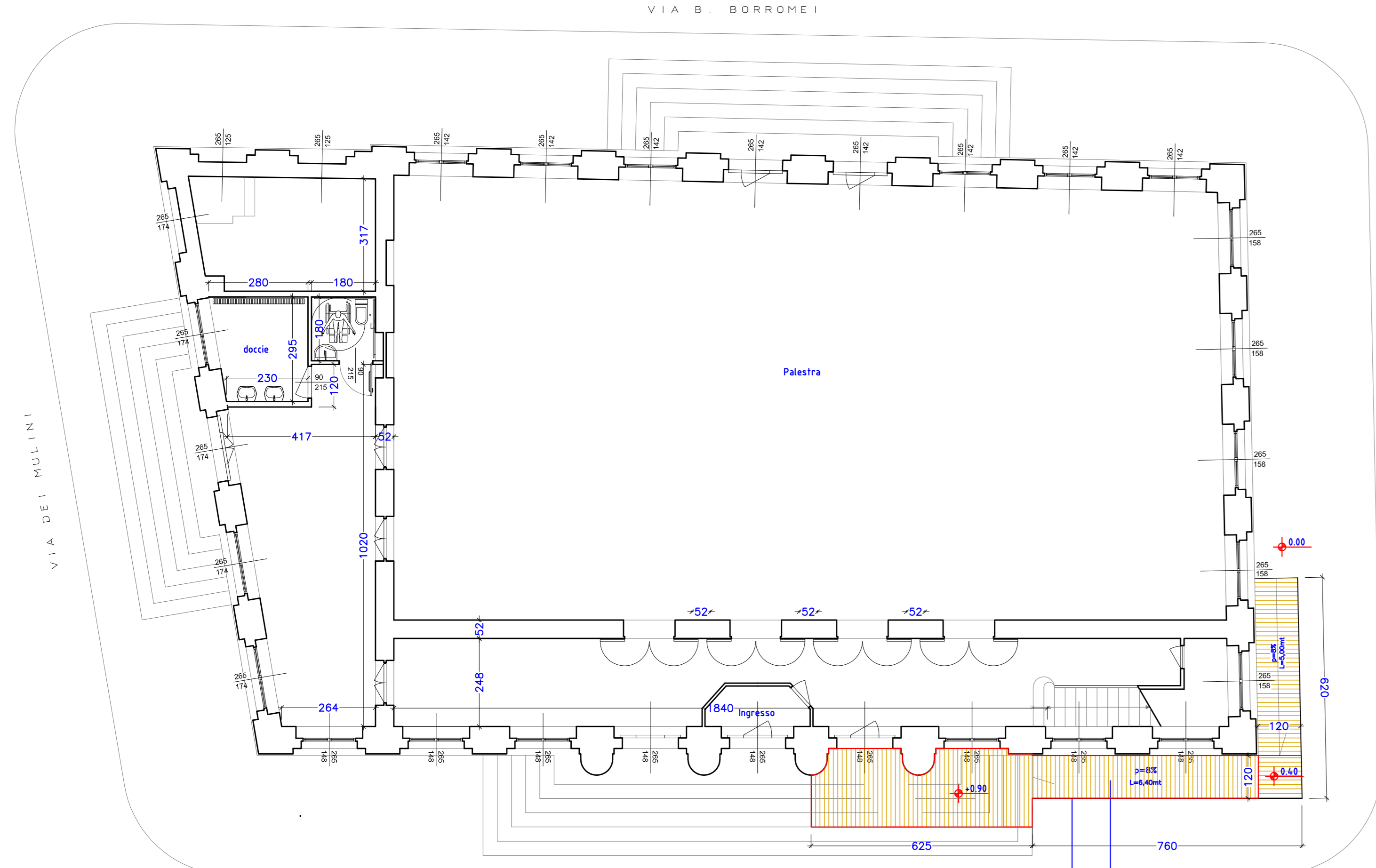

PIANTA PIANO TERRA
STATO MODIFICATO

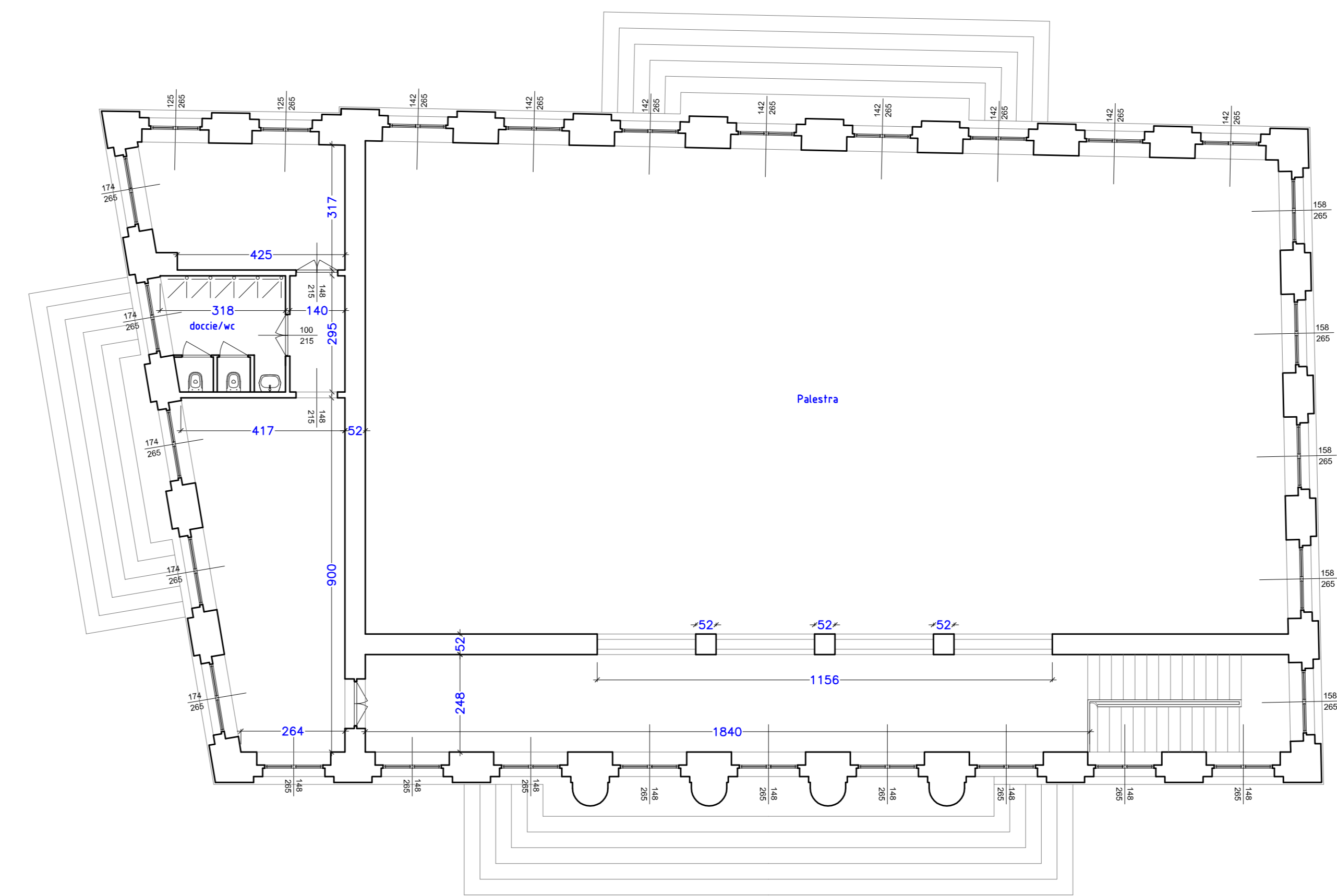

PIANTA PIANO PRIMO
STATO MODIFICATO

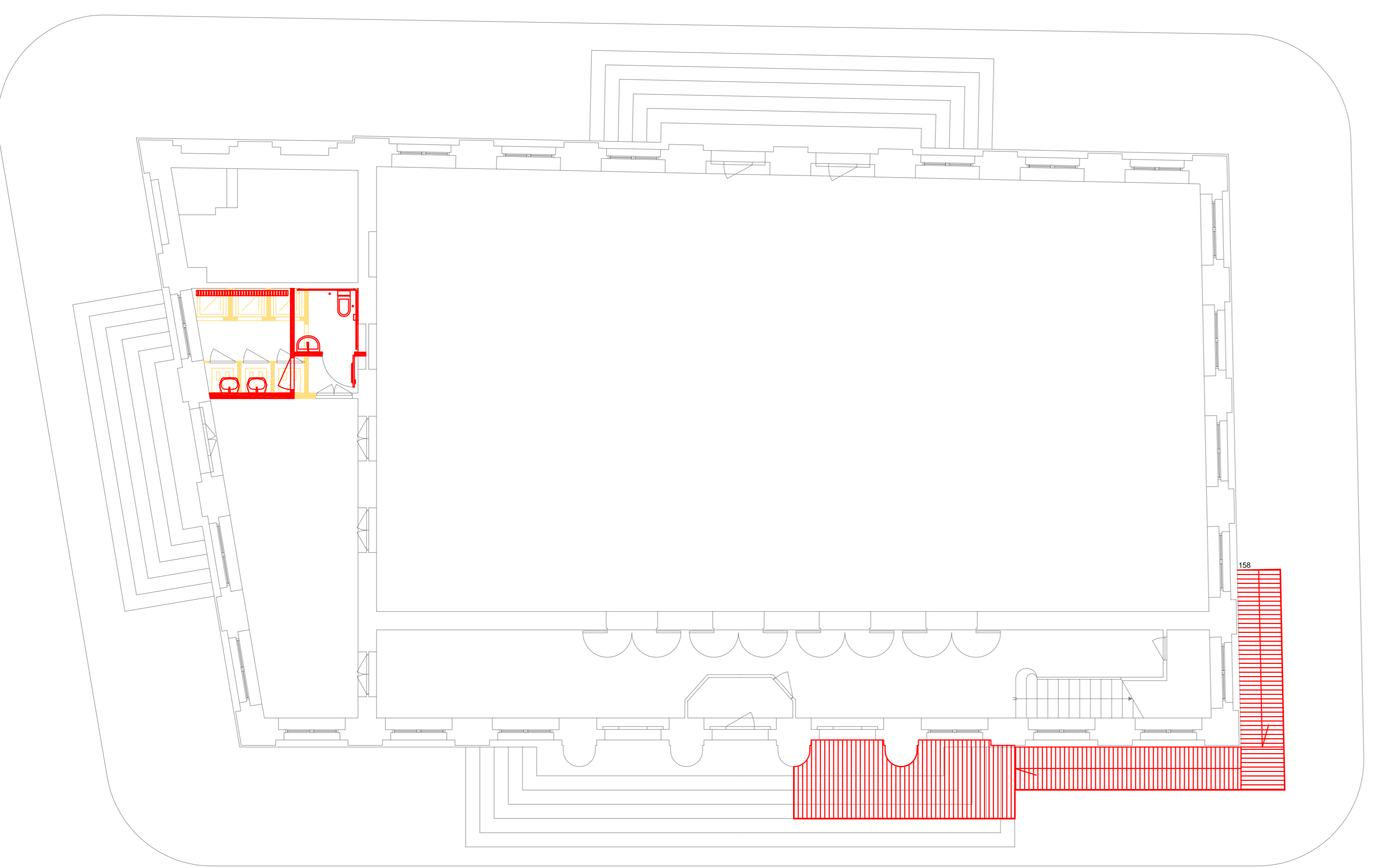

PIANTA PIANO TERRA
STATO SOVRAPPOSTO

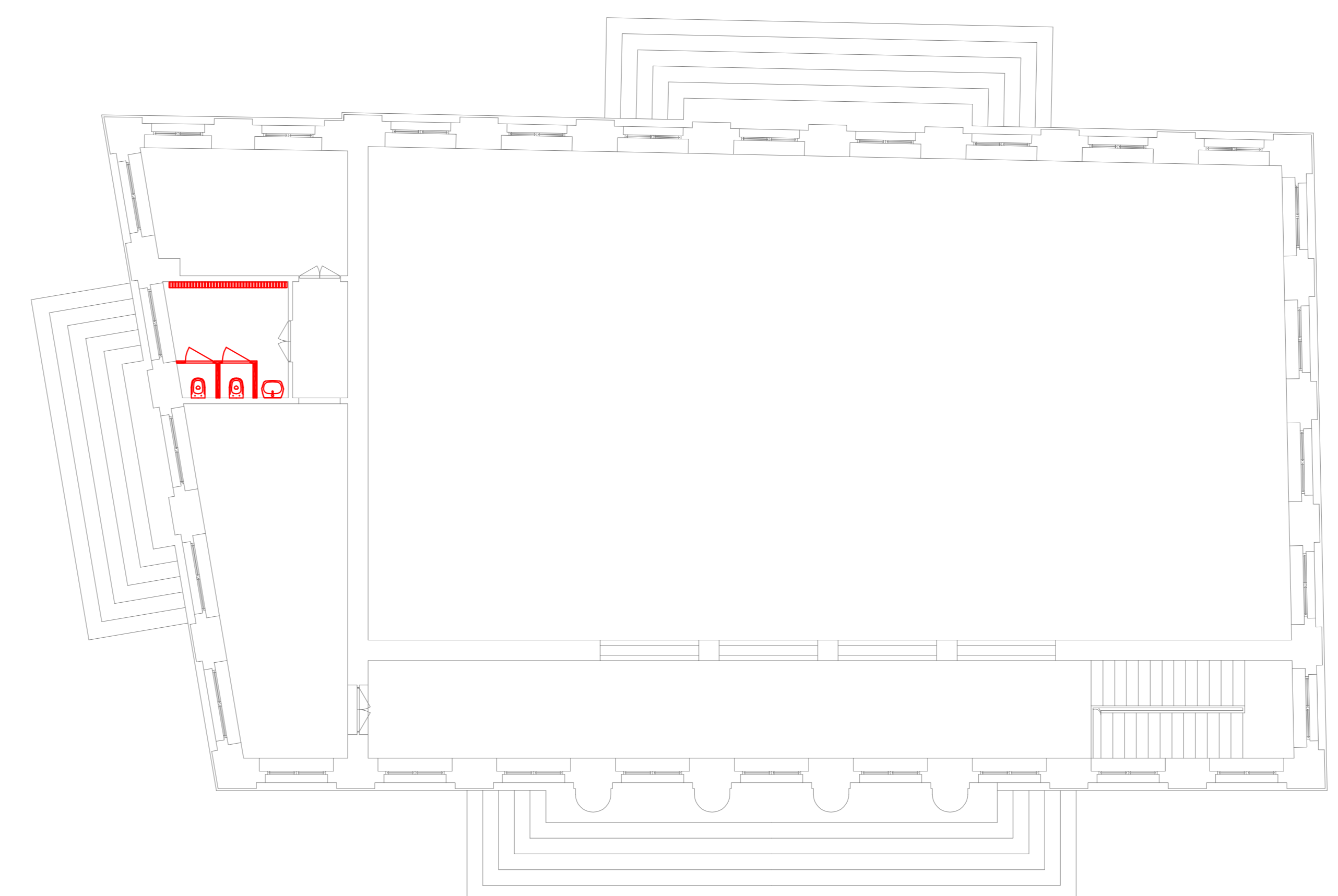

PIANTA PIANO PRIMO
STATO SOVRAPPOSTO

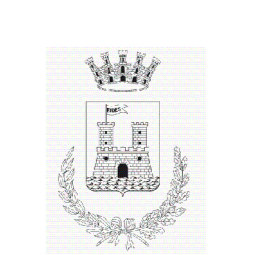

Comune di Livorno
Dip. 1816 - Lavori Pubblici e gestione energia post alluvione
Edilizia Pubblica e Impianti
Ufficio Gestione, manutenzione e valorizzazione del patrimonio

Prog. 8/18

Oggetto: INTERVENTI PER L'ABBATTIMENTO BARRIERE
ARCHITETTONICHE- RAMPE ESTERNE

1- PALESTRA COMUNALE " LUIGI BOSI "

PIANTE STATO ATTUALE, MODIFICATO E SOVRAPPOSTO - PALESTRA L. BOSI	TAVOLA A2	DATA Dic.2018
Ing. L. Barsotti	Resp.le del Procedimento	
Arch. M. Lesni	Progettisti	
Geom. M. Petagna		
Geom. A. Mascagni		
Geom. G. Monacizzo		
Geom. L. Bernini		
UTE Manutenzioni Edili	Restituzione grafica	

SCUOLA COMUNALE "G. CARDUCCI"

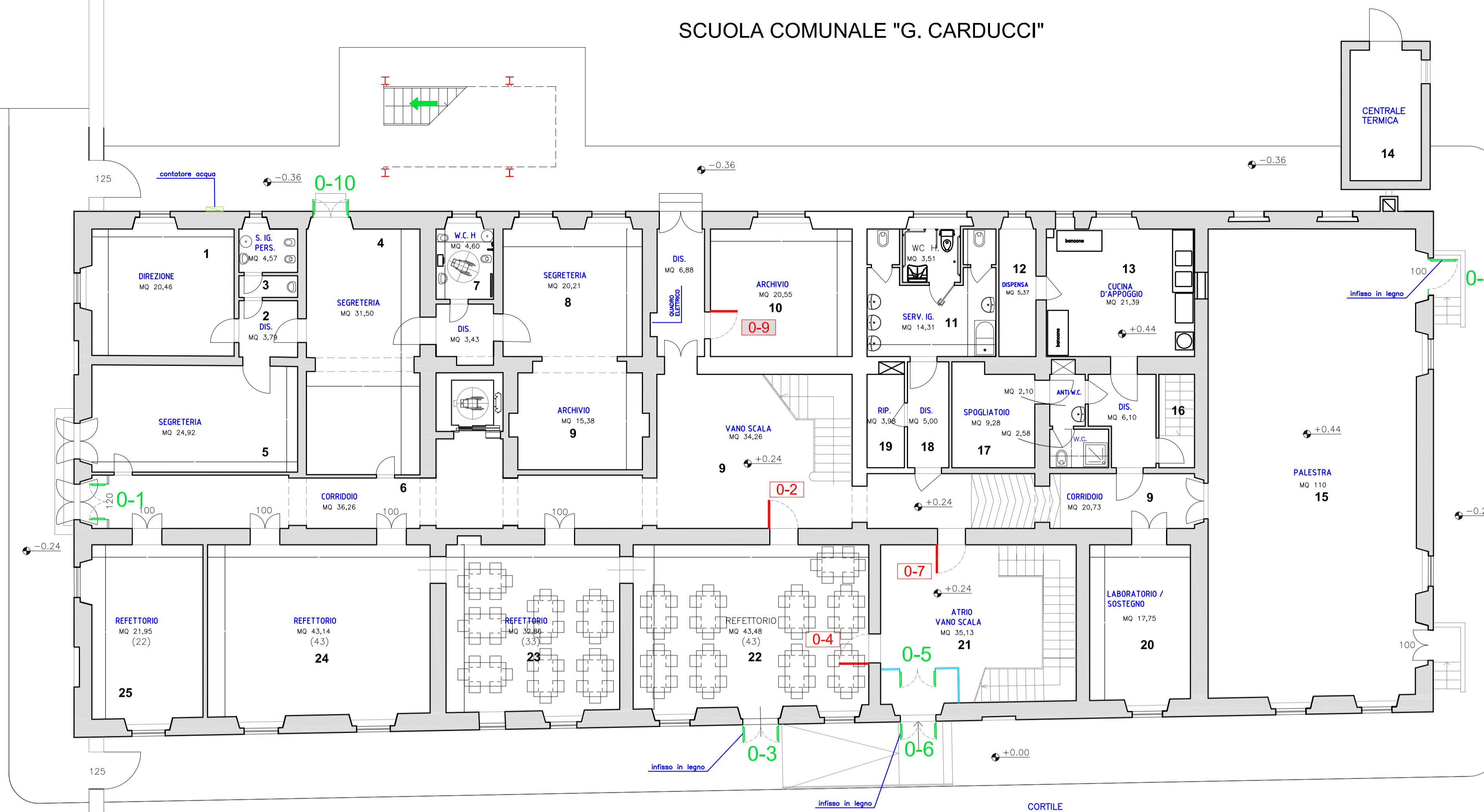

PIANTA PIANO TERRA
STATO ATTUALE

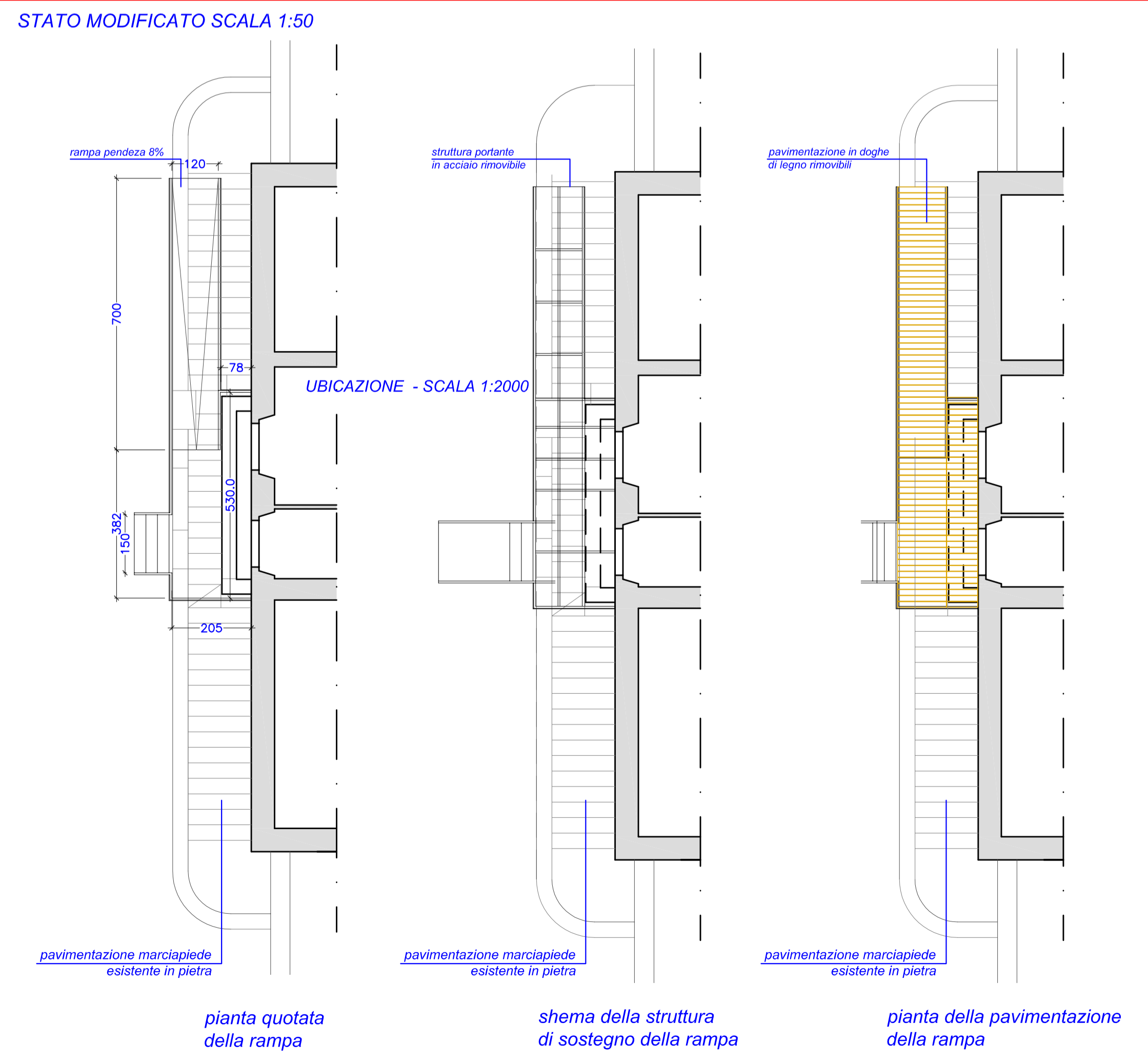

pianta quotata
della rampa

shema della struttura
di sostegno della rampa

pianta della pavimentazione
della rampa

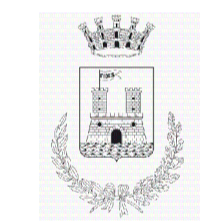

Comune di Livorno
Dip. Ibis - Lavori Pubblici e gestione emergenza post alluvione
Edilizia Pubblica e Impianti
Ufficio Gestione, manutenzione e valorizzazione del patrimonio

Prog. 8/18

Oggetto: INTERVENTI PER L'ABBATIMENTO BARRIERE
ARCHITETTONICHE - RAMPE ESTERNE

2- SCUOLA ELEMENTARE "G. CARDUCCI"
Piazza Sforzini

PIANTE STATO ATTUALE, MODIFICATO E SOVRAPPOSTO - SCUOLE CARDUCCI	TAVOLA A3	DATA Dic.2018
Ing. L. Barsotti	Resp.le del Procedimento	
Arch. M. Lessi	Progettisti	
Geom. M. Petagna		
Geom. A. Mascagni		
Geom. G. Monacizzo		
Geom. L. Bernini		
Uff. Manutenzioni Edili	Restituzione grafica	

1- PALESTRA COMUNALE " LUIGI BOSI"

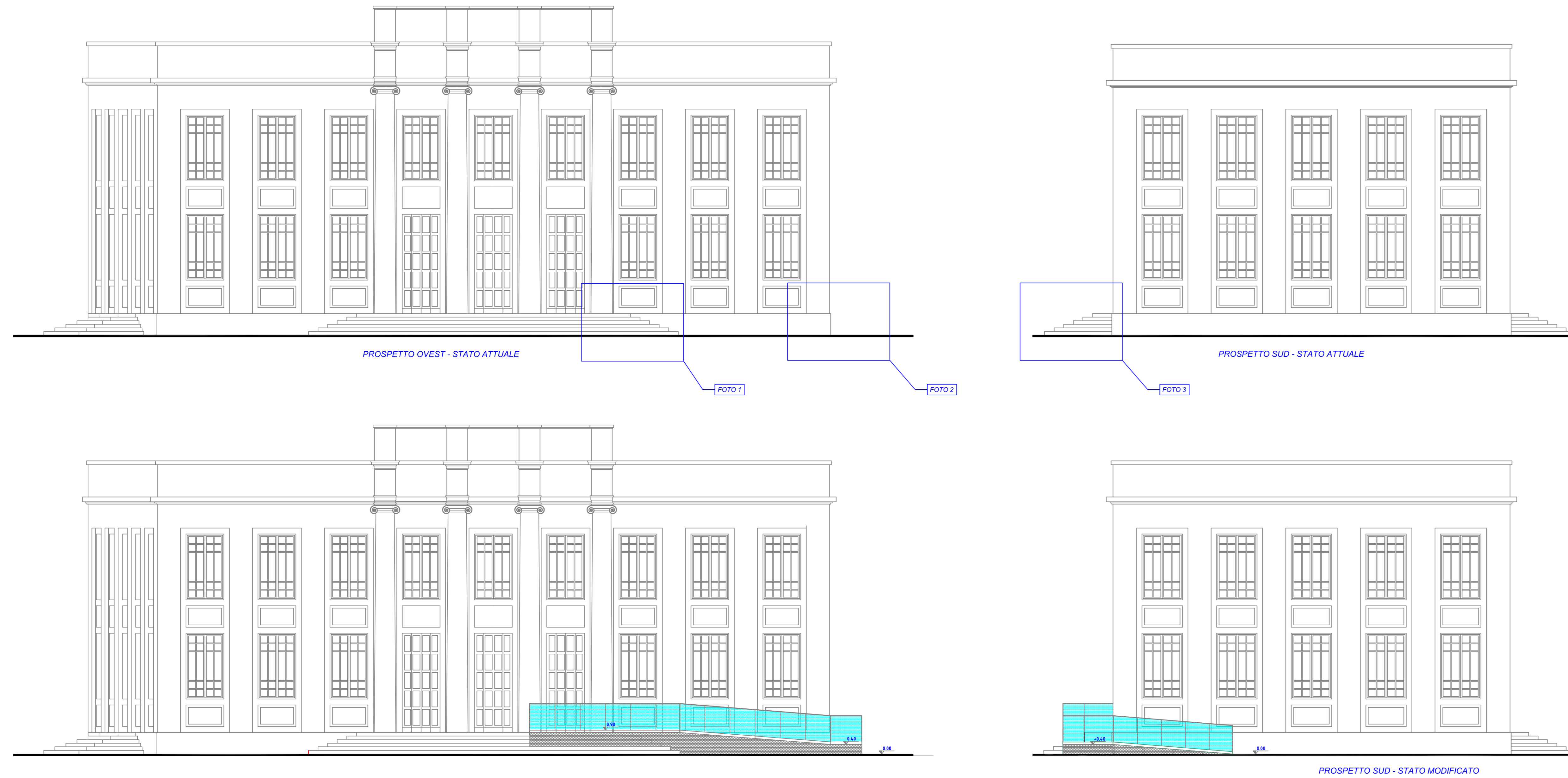

2- SCUOLA COMUNALE "G. CARDUCCI"

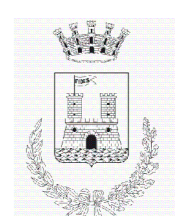

Comune di Livorno
Dip. Ibs - Lavori Pubblici e gestione emergenza post alluvione
Edilizia Pubblica e Impianti
Ufficio Gestione, manutenzione e valorizzazione del patrimonio

Prog. 8/18

Oggetto: INTERVENTI PER L'ABBATIMENTO BARRIERE ARCHITETTONICHE - RAMPE ESTERNE

1- PALESTRA COMUNALE " LUIGI BOSI"

2- SCUOLA ELEMENTARE "G. CARDUCCI"
Piazza Storzini

PROSPETTI STATO ATTUALE MODIFICATO PALESTRA L. BOSI E SCUOLE CARDUCCI	TAVOLA A4	DATA Dic. 2018
Ing. L. Barsotti	Resp.le del Procedimento	
Arch. M. Lessi	Progettisti	
Geom. M. Petagna		
Geom. A. Mascagni		
Geom. G. Monacizzo		
Geom. L. Bernini		
UFF. Manutenzioni Edili	Restituzione grafica	

1- PALESTRA COMUNALE " LUIGI BOSI"



2- SCUOLA COMUNALE "G. CARDUCCI"



Comune di Livorno
 Dip. I bis - Lavori Pubblici e gestione emergenza post alluvione
 Edilizia Pubblica e Impianti
 Ufficio Gestione, manutenzione e valorizzazione del patrimonio

Prog. 8/18

Oggetto: INTERVENTI PER L'ABBATIMENTO BARRIERE ARCHITETTONICHE - RAMPE ESTERNE

1- PALESTRA COMUNALE " LUIGI BOSI"

2- SCUOLA ELEMENTARE "G. CARDUCCI"
 Piazza Sforzini

PARTICOLARI RAMPE	TAVOLA	DATA
		A5
	Ing. L. Barsotti	Resp.le del Procedimento
	Arch. M. Lessi	Progettisti
	Geom. M. Petagna	
	Geom. A. Mascagni	
	Geom. G. Monacizzo	
	Geom. L. Bernini	
	Uff. Manutenzioni Edili	Restituzione grafica

Contrassegno Elettronico

TIPO QR Code
IMPRONTA (SHA-256): 78140f21087dd119c624c3d355c18457a635965415e788c56453591c926cfb16

Firme digitali presenti nel documento originale

MASSIMO PETAGNA

Dati contenuti all'interno del Contrassegno Elettronico

Determinazione N.10981/2018

Data: 24/12/2018

Oggetto: INTERVENTI PER L'ABBATTIMENTO BARRIERE ARCHITETTONICHE:PALESTRA BOSI E SCUOLA CARDUCCI – RAMPE DI ACCESSO (RIF. PRG. 8/18); PALESTRA BOSI – SERVIZI IGIENICI (RIF. PRG 68/18). APPROVAZIONE PROGETTO ESECUTIVO ED AUTORIZZAZIONE ALL'ESPERIMENTO DELLE PROCEDURE DI AFFIDAMENTO. CUP: J41G18000220004

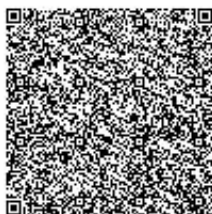

Ai sensi dell'articolo 23-ter, comma 5, del D.Lgs. 82/2005, le informazioni e gli elementi contenuti nel contrassegno generato elettronicamente sono idonei ai fini della verifica della corrispondenza al documento amministrativo informatico originale. Si precisa altresì che il documento amministrativo informatico originale da cui la copia analogica è tratta è stato prodotto dall'amministrazione ed è contenuto nel contrassegno.



URL: http://www.timbro-digitale.it/GetDocument/GDOCController?qrc=afe1d58b63695412_p7m&auth=1

ID: afe1d58b63695412