



COMUNE DI ORBETELLO

(PROVINCIA DI GROSSETO)

PROGETTO COMMISSIONATO DALL'AMMINISTRAZIONE COMUNALE

LAVORI DI MANUTENZIONE STRAORDINARIA E RISANAMENTO CONSERVATIVO DEL FABBRICATO DI VIA ALDI N. 5, SEDE DELLA A.S.D. CIRCOLO BOCCIOFILO DI ALBINIA

PROGETTO DEFINITIVO - ESECUTIVO
2° STRALCIO FUNZIONALE

TAV.

2

PIANTA, SEZIONI E PROSPETTI STATO DI PROGETTO

SCALA: 1:100

IL PROGETTISTA:

Dott. Ing. Egidi Oreste
Via Berlinguer, 1 int. 24 - 58011 Capalbio Scalo (GR)
C.F.: GDE RST 55112 GO88R

Data: Novembre 2018

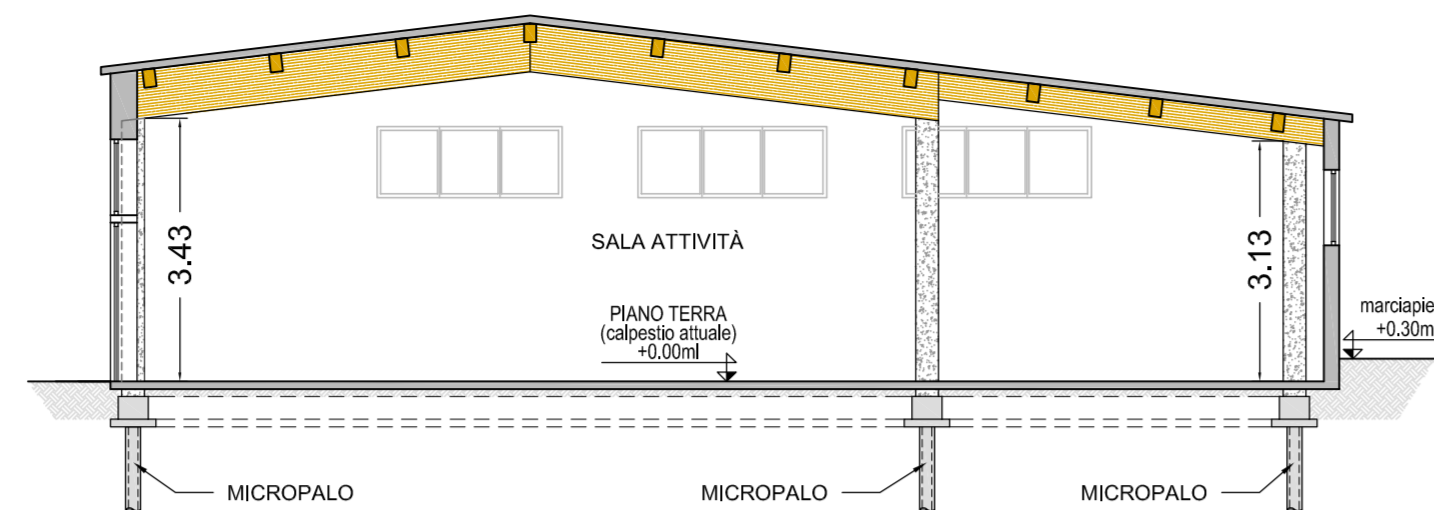

Sezione A-A' Scala 1:100

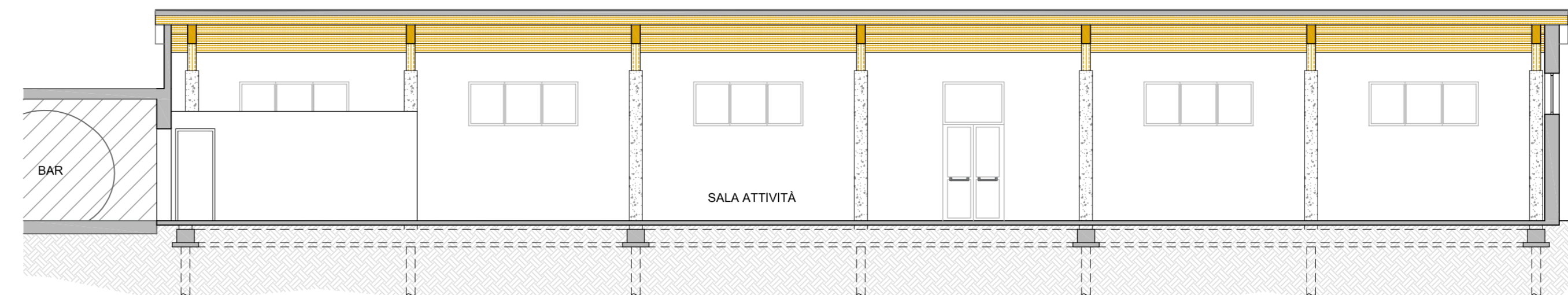

Sezione B-B' Scala 1:100

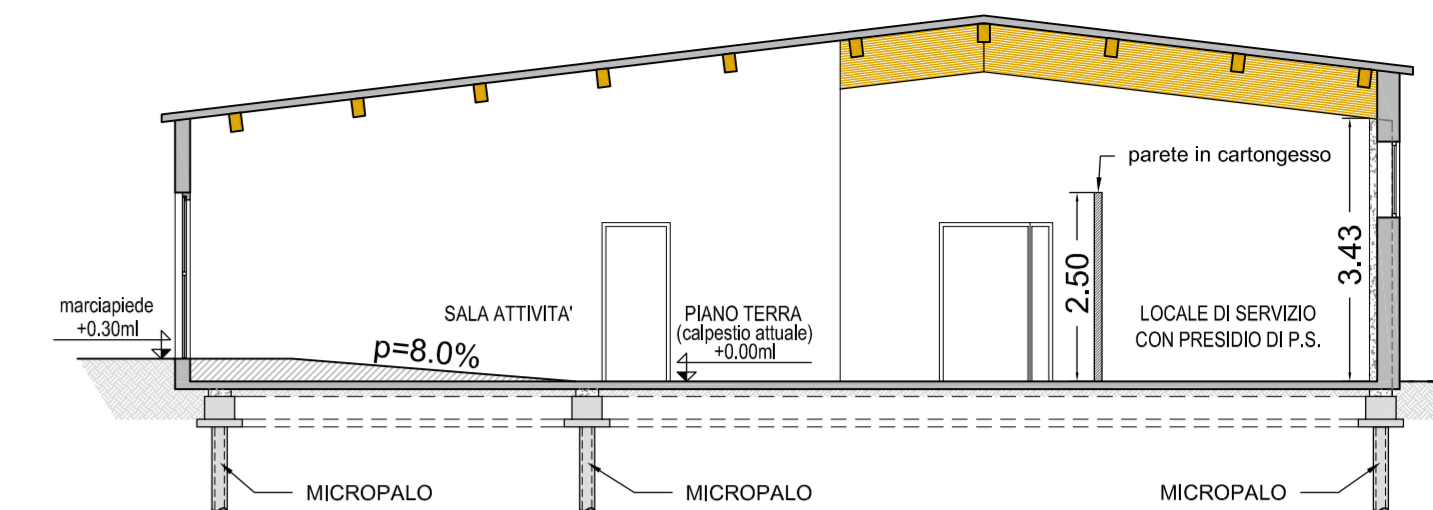

Sezione C-C' Scala 1:100

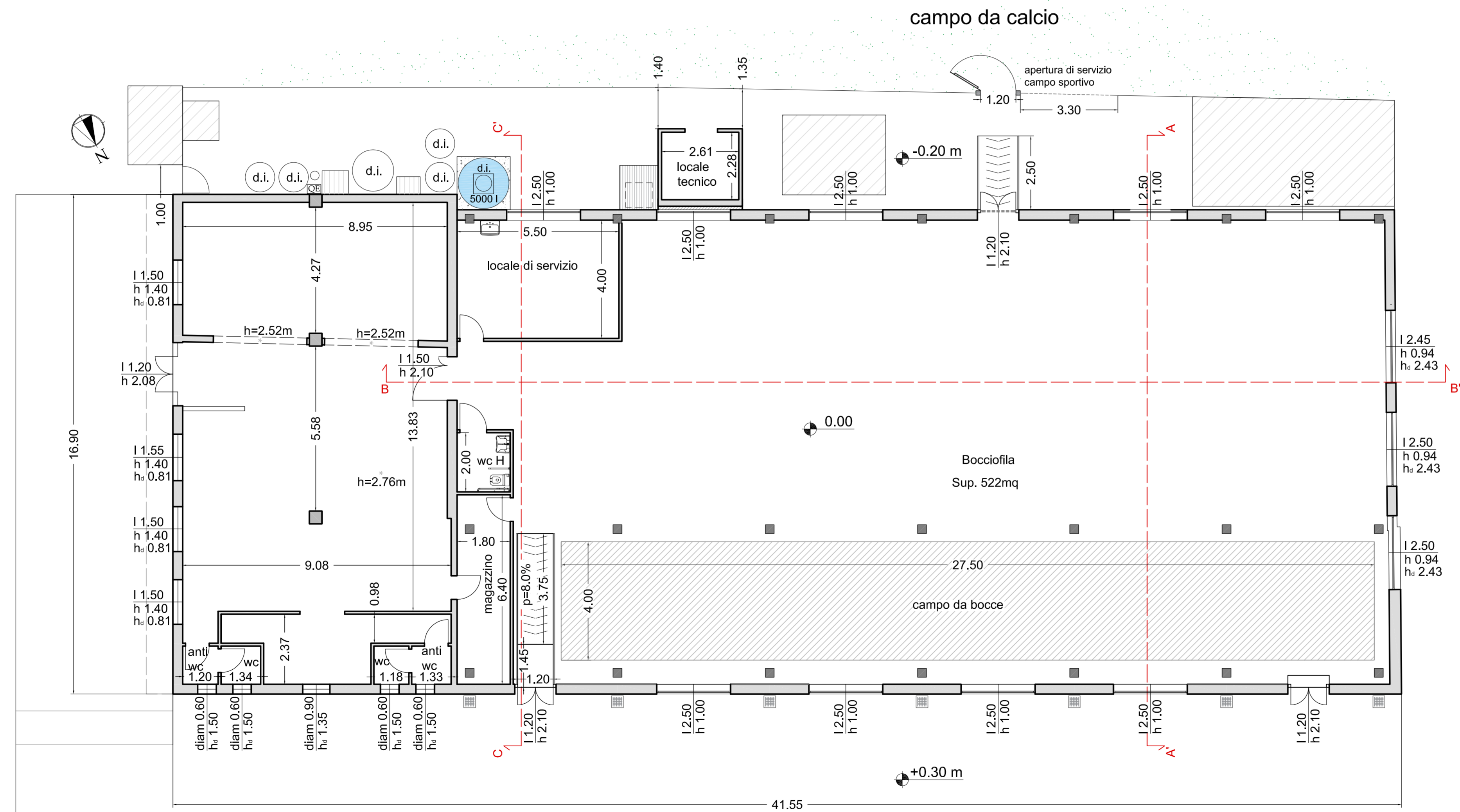

Pianta Stato di Progetto Scala 1:100

VIA ALDI

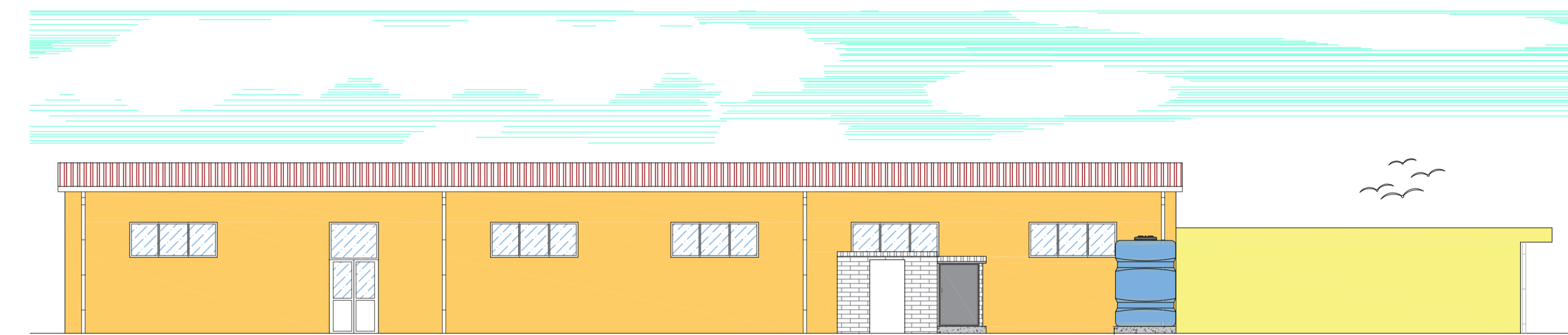

Prospetto Lato Campo Sportivo Scala 1:100

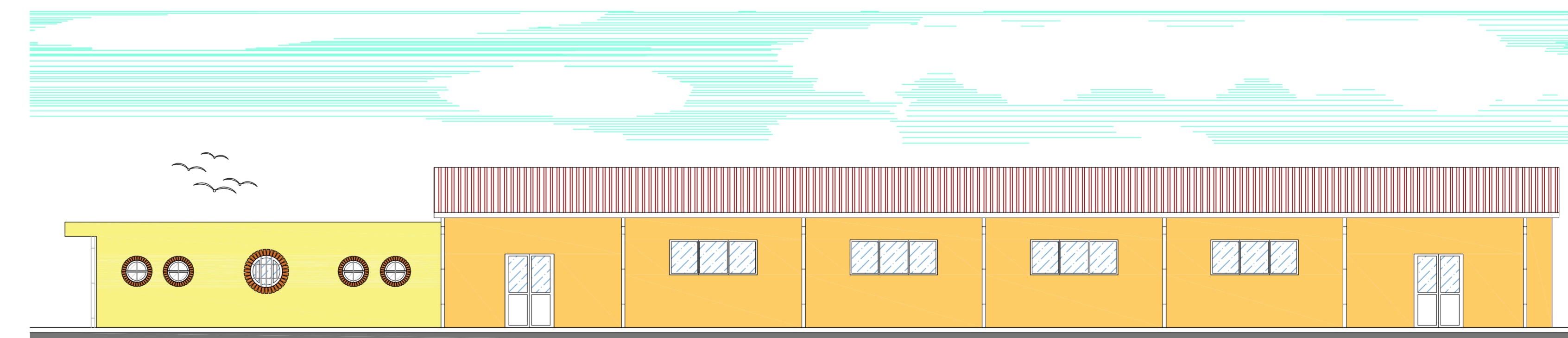

Prospetto Lato Via Aldi Scala 1:100