

Dott. Ing. Daniele LAPI

via P.Nenni n°13, Sieci Pontassieve (FI) tel. e fax 055/8328513



Il Progettista

- Ing. Daniele



Il R.U.P.

- Ing. Paolo Del Zanna

COMUNE DI FIRENZUOLA

PONTE LOCALITA' PIETRAMALA, via Pietramala Chiesa

COMMITTENTE : COMUNE DI FIRENZUOLA

PARTE D'OPERA :

- STRUTTURE
 ARCHITETTONICO

- Prog. PRELIMINARE
 Prog. DEFINITIVO
 Prog. ESECUTIVO

PROGETTO ESECUTIVO CONSOLIDAMENTO DEL PONTE STRADALE SUL TORRENTE DIATERNA IN VIA PIETRAMALA CHIESA

OGGETTO : ALLEGATO FOTOGRAFICO

TIPOLOGIA MATERIALI

CLS. Fondazioni	CLS. elev. pilastri/lame	CLS. elev. travi	Acciaio per getti	Acciaio da carpenteria	Saldature	Bullonature	Malte cementizie	Resine	Legname	Murature

TUTTE LE MISURE DOVRANNO ESSERE VERIFICATE IN CORSO D'OPERA CON IL PROGETTO ARCHITETTONICO

PROGETTO	data	revisione	data
PRELIMINARE			
DEFINITIVO	Maggio 2018		
ESECUTIVO	Settembre 2018		

COLLABORATORI: Geom. Francesco Battista

LICENZE per i programmi calcolo strutturale : MODEST cod. 5034 / XFINEST cod. 29W
MASTERSAP cod. 35782-35783-35784.
LICENZE per il programma di disegno: AUTOCAD (640-00877176/341 ; 18101989) (345-75988313)

Questo documento appartiene allo studio tecnico Ing. Lapi ed è protetto a termine di legge .
E' vietata la riproduzione anche parziale senza esplicita autorizzazione scritta, i trasgressori saranno perseguiti per legge

elab n. 3



-COMUNE DI FIRENZUOLA-
-PROVINCIA DI FIRENZE-
PROGETTO ESECUTIVO DEI LAVORI DI
CONSOLIDAMENTO DEL PONTE STRADALE SUL
TORRENTE DIATERNA IN LOC. PIETRAMALA ,
VIA PIETRAMALA CHIESA

Progettazione
Ing Daniele LAPI

data: 09/2018
n. pag: 3/7

ALLEGATO FOTOGRAFICO



foto 1

*Vista ponte lato nord (monte) si nota
degrado parapetto,
rivestimenti arco , murature di prospetto e spalle crollati*



foto 2

Dettaglio rivestimenti arco e spalla crollati (lato Nord- monte)



-COMUNE DI FIRENZUOLA-
-PROVINCIA DI FIRENZE-
PROGETTO ESECUTIVO DEI LAVORI DI
CONSOLIDAMENTO DEL PONTE STRADALE SUL
TORRENTE DIATERNA IN LOC. PIETRAMALA ,
VIA PIETRAMALA CHIESA

Progettazione
Ing Daniele LAPI

data: 09/2018
n. pag: 4/7

ALLEGATO FOTOGRAFICO



foto 3

Dettaglio spalla lato Nord (monte)



-COMUNE DI FIRENZUOLA-
-PROVINCIA DI FIRENZE-
PROGETTO ESECUTIVO DEI LAVORI DI
CONSOLIDAMENTO DEL PONTE STRADALE SUL
TORRENTE DIATERNA IN LOC. PIETRAMALA ,
VIA PIETRAMALA CHIESA

Progettazione
Ing Daniele LAPI

data: 09/2018
n. pag: 5/7

ALLEGATO FOTOGRAFICO



foto 4

Vista ponte lato Sud (valle) parziali crolli rivestimenti



foto 5

Dettaglio lesione di distacco rivestimento arco in pietra - volta in c.a. lato sud

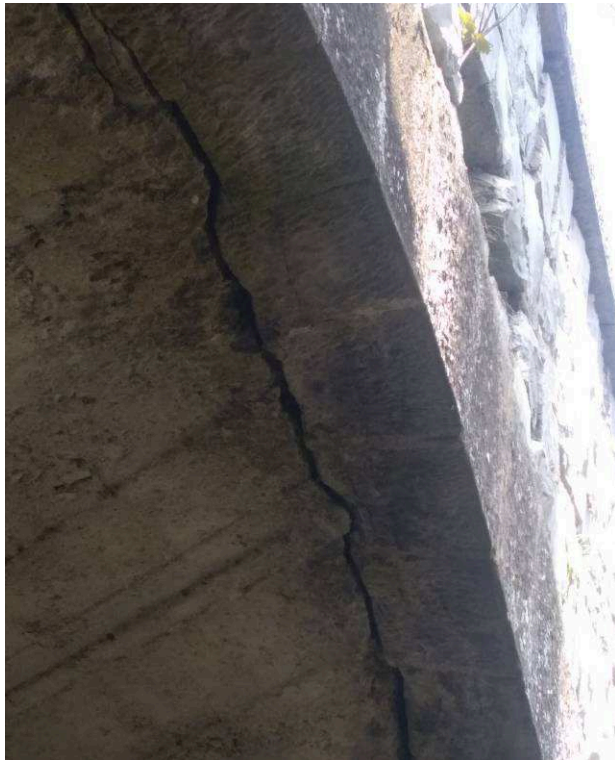

-COMUNE DI FIRENZUOLA-
-PROVINCIA DI FIRENZE-
PROGETTO ESECUTIVO DEI LAVORI DI
CONSOLIDAMENTO DEL PONTE STRADALE SUL
TORRENTE DIATERNA IN LOC. PIETRAMALA ,
VIA PIETRAMALA CHIESA

Progettazione
Ing Daniele LAPI

data: 09/2018
n. pag: 6/7

ALLEGATO FOTOGRAFICO



lato abitato

ponete

lato Chiesa

n^2pozzetti HERA

foto 6

Dettaglio servizi (pianta)



prop. privata

pozzetti HERA

palo ENEL

foto 7

Dettaglio servizi : vista ponte da abitato in direzione Chiesa



-COMUNE DI FIRENZUOLA-
-PROVINCIA DI FIRENZE-
PROGETTO ESECUTIVO DEI LAVORI DI
CONSOLIDAMENTO DEL PONTE STRADALE SUL
TORRENTE DIATERNA IN LOC. PIETRAMALA ,
VIA PIETRAMALA CHIESA

Progettazione
Ing Daniele LAPI

data: 09/2018
n. pag: 7/7

ALLEGATO FOTOGRAFICO



prop. private

pozzetti HERA

prop. privata

foto 8

Dettaglio servizi: vista ponte da lato Chiesa in direzione abitato

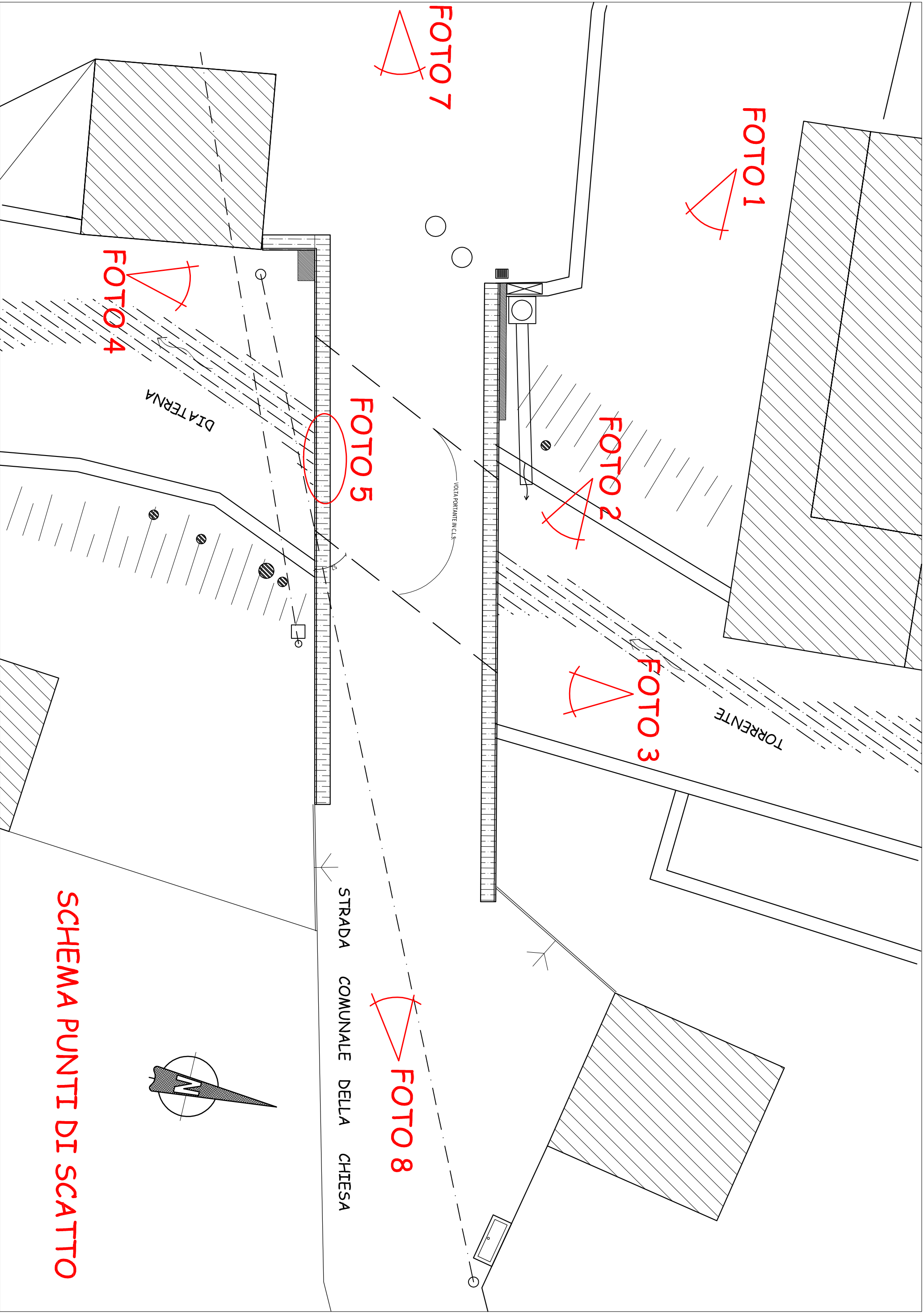

SCHEMA PUNTI DI SCATTO