

Accesso da SS67 per autoboti, escavatori ed altri mezzi di lavoro

Accesso da viabilità ad ovest della ferrovia con autoboti e autogru, previo rilascio di autorizzazione RFI per attraversamento del ponte su ferrovia



Accesso da SS67 per autoboti, escavatori ed altri mezzi di lavoro

Accesso da viabilità ad ovest della ferrovia da località Contea. La viabilità percorre per buona parte lungo pista ciclo-pedonale esistente

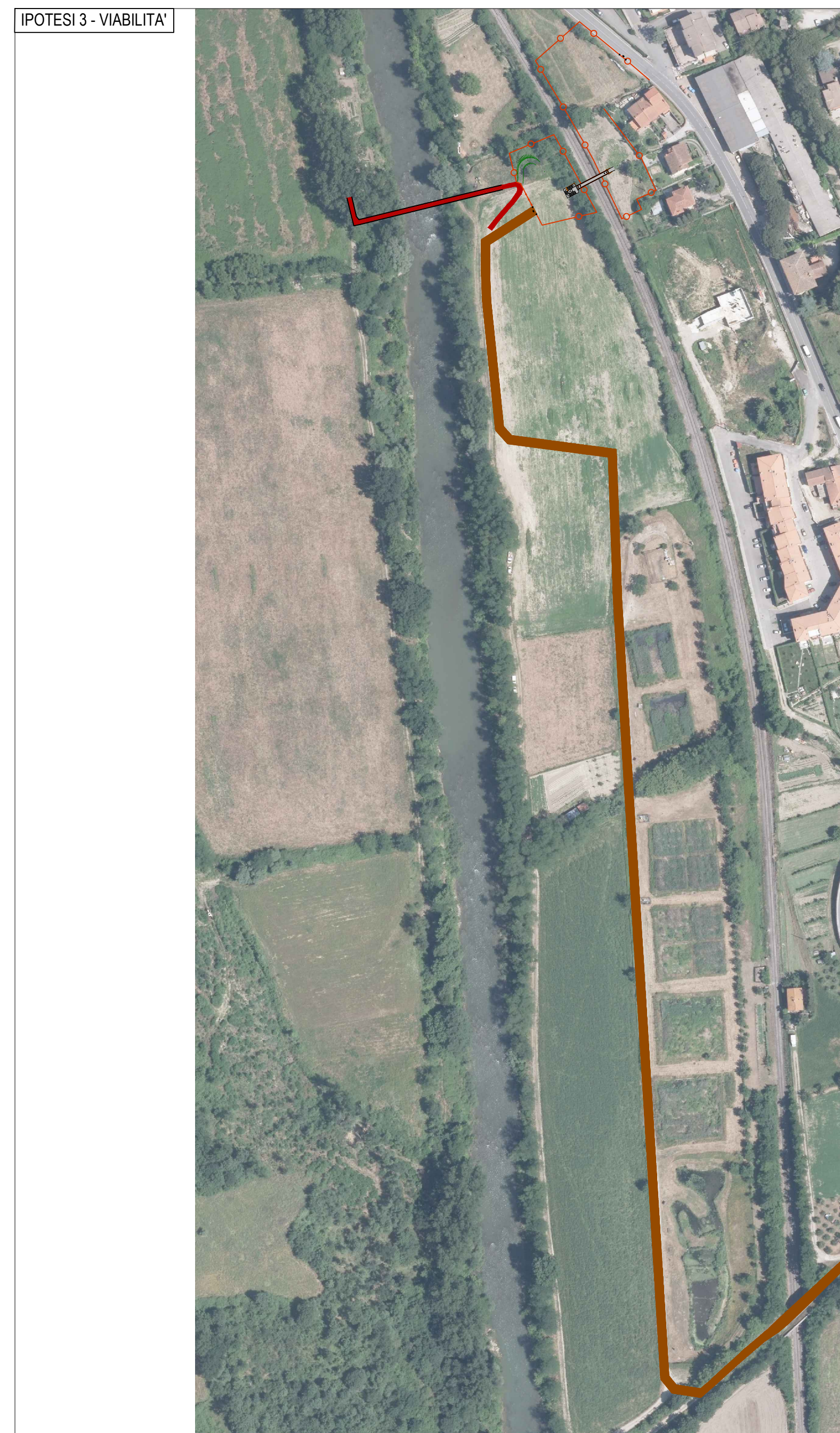

Accesso da SS67 per autoboti, escavatori ed altri mezzi di lavoro

Accesso da viabilità ad ovest della ferrovia con autoboti e autogru, previo rilascio di autorizzazione RFI per attraversamento del ponte su ferrovia

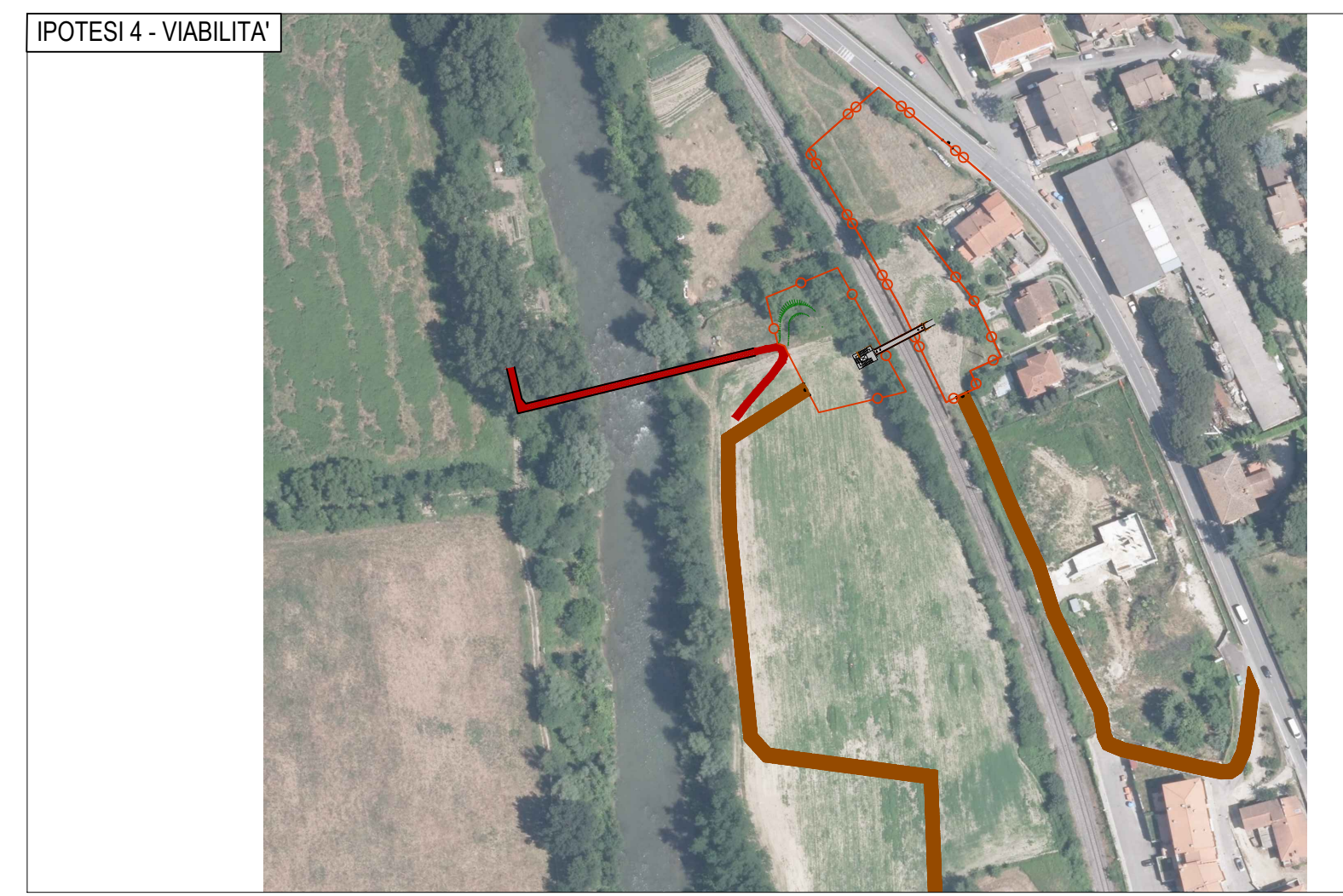

Accesso da SS67 per autoboti, escavatori ed altri mezzi di lavoro

Accesso da lottizzazione per autoboti e autogru

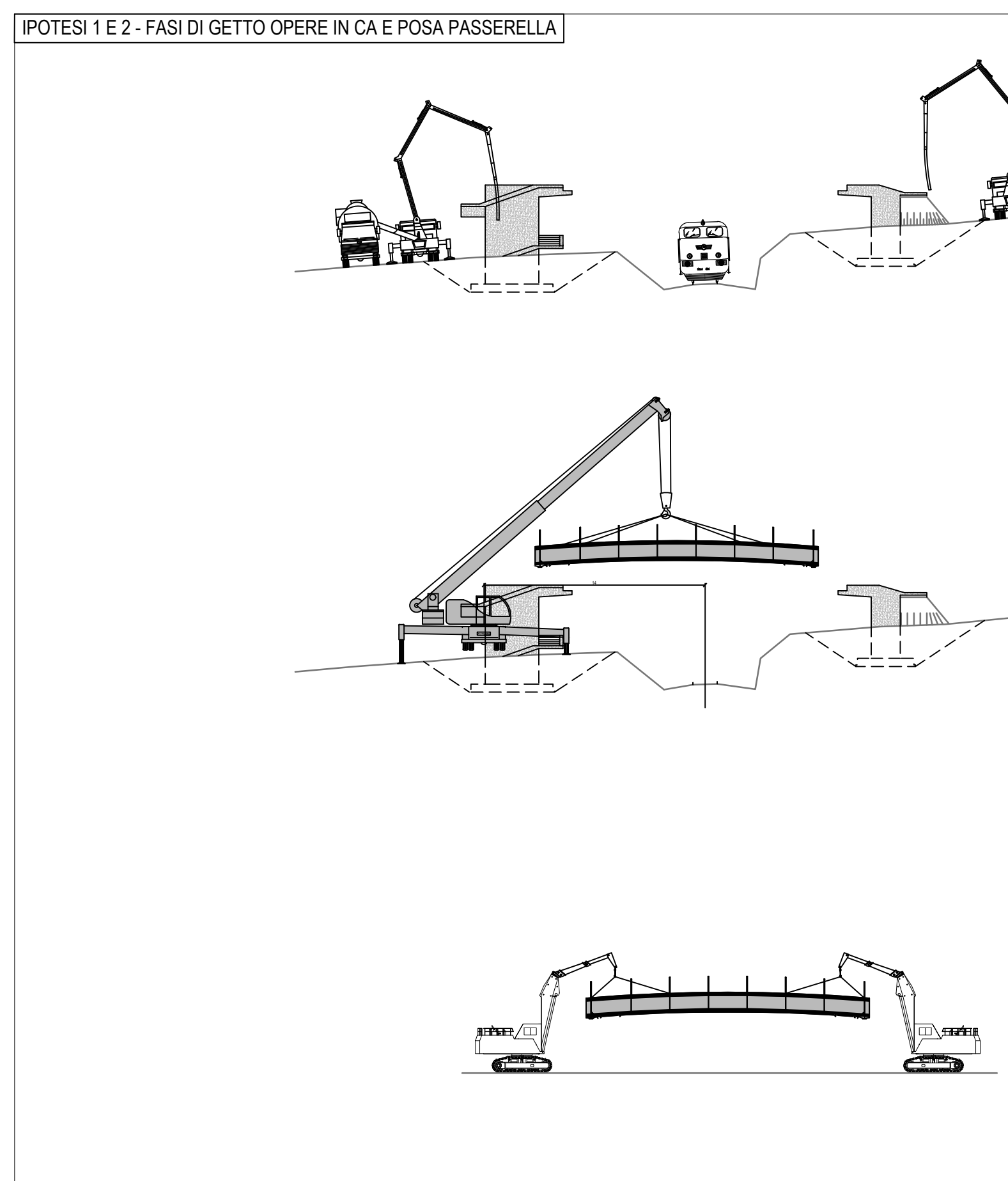

Getto delle opere in CA da entrambi i lati della ferrovia

Posa della passerella mediante autogru da lato ovest ferrovia. La passerella può essere sollevata direttamente dal mezzo di trasporto

Posa della passerella mediante autogru da lato est ferrovia. Per motivi di spazio la passerella dovrà essere scaricata nell'area di lavoro e avvicinata all'area di posa con l'utilizzo di escavatori

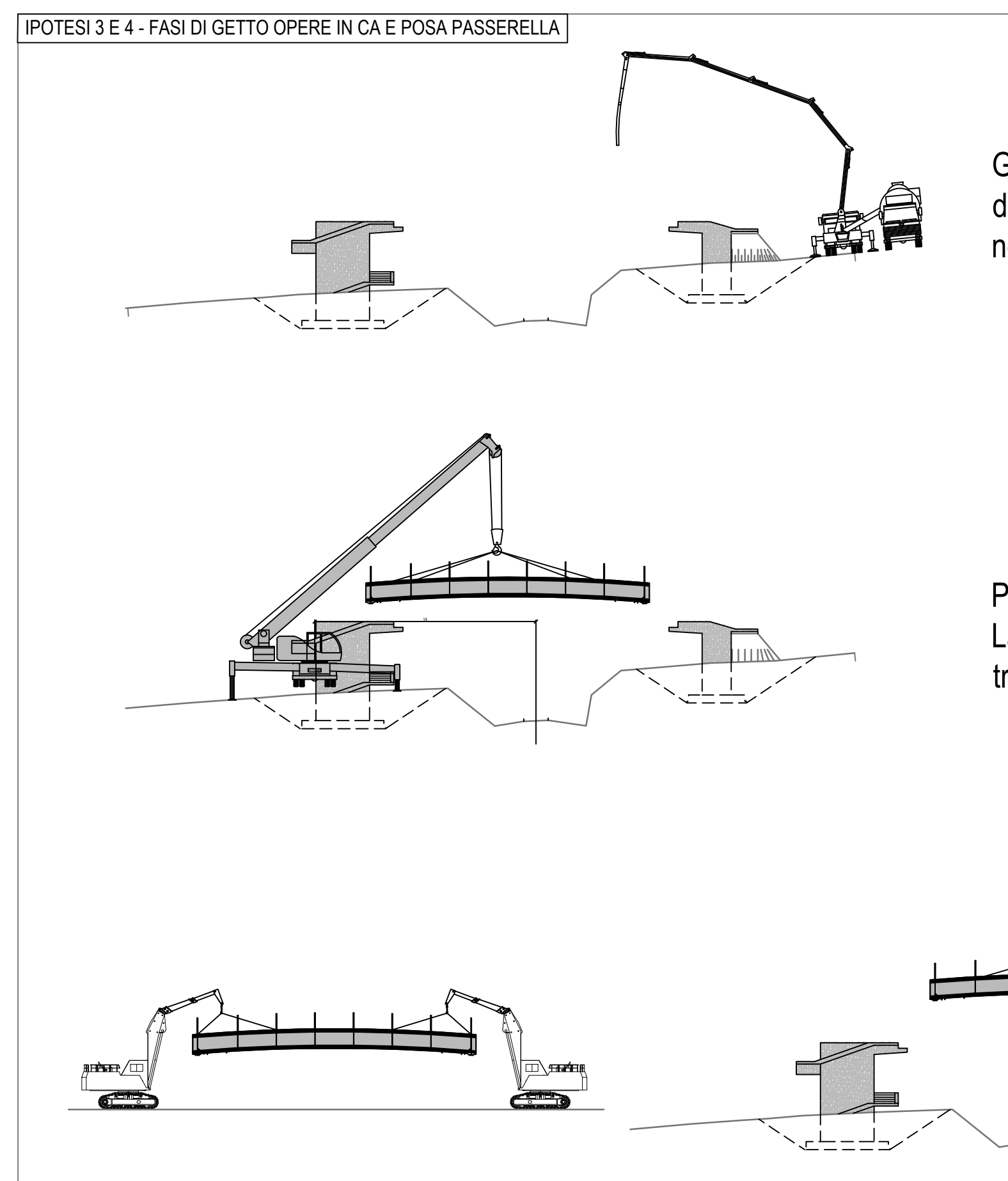

Getto delle opere in CA da lato SS67. Il getto delle opere in CA dal lato opposto della ferrovia saranno da effettuarsi in orario notturno

Posa della passerella mediante autogru da lato ovest ferrovia. La passerella può essere sollevata direttamente dal mezzo di trasporto

Posa della passerella mediante autogru da lato est ferrovia. Per motivi di spazio la passerella dovrà essere scaricata nell'area di lavoro e avvicinata all'area di posa con l'utilizzo di escavatori



Via Arena, 167/b
50136 Firenze
Tel: 055 658700 - Fax: 055 970043
e-mail: info@hydrogeo.it

**INCREMENTO DELLA RETE CICLOPEDONALE ESISTENTE
DICOMANO-CONTEA MEDIANTE LA REALIZZAZIONE
DI UN NUOVO TRATTO DI COLLEGAMENTO
ALLA STESSA DELLA LOCALITA' PIANDRATI**

PROGETTO ESECUTIVO

TAVOLA
14

SCALA: VARIE

COMMITTENTE:
Comune di Dicomano
Piazza della Repubblica, 3
50062 Dicomano FI

PROGETTISTI:
ING. GIACOMO GAZZINI
ING. SALVATORE GIACOMO MORANO

CANTIERIZZAZIONE

PROGETTO	LETTO	FASE	DOC.	ELABORATO	REV.
[]	[]	[]	[]	[]	[]

REV.	DATA EMISSIONE	REDATTO	VERIFICATO	APPROVATO
A	Aprile 2018	G. Gazzini	G. Gazzini	G. Gazzini
B	Ottobre 2018	G. Gazzini	G. Gazzini	G. Gazzini