

## PROGETTO ESECUTIVO

Manutenzione straordinaria senza opere strutturali di rifugio/bivacco posto nel Comune di san Godenzo denominato "Le Fontanelle"

Elaborato: *ARCHITETTONICO*

ESTRATTO CARTOGRAFICO

Data Revisione "0":	PROGETTO ESECUTIVO:
	<b>ESECUTIVO</b>
Revisione:	Tavola: <b>TAV.01</b>
Data: <b>11/12/2018</b>	Scala: -

Committente:



*Unione dei comuni Valdarno e Valdisieve*  
*Via XXV Aprile, 10 - 50068 Rufina (FI)*  
*tel.55 839661 - fax. 055 8396634*  
*C.F. P.IVA 06096360489*

*Responsabile del Procedimento*  
dott. for. Antonio Ventre

Progettisti



via Borgo Valsugana, 11  
59100 Prato

Per Legnopiù srl  
società di ingegneria

dott. arch. Massimiliano Casu

PER LA SICUREZZA

dott. arch. Antonella Taurisano  
libero professionista

vai Marco Minghetti,7  
50136 Firenze

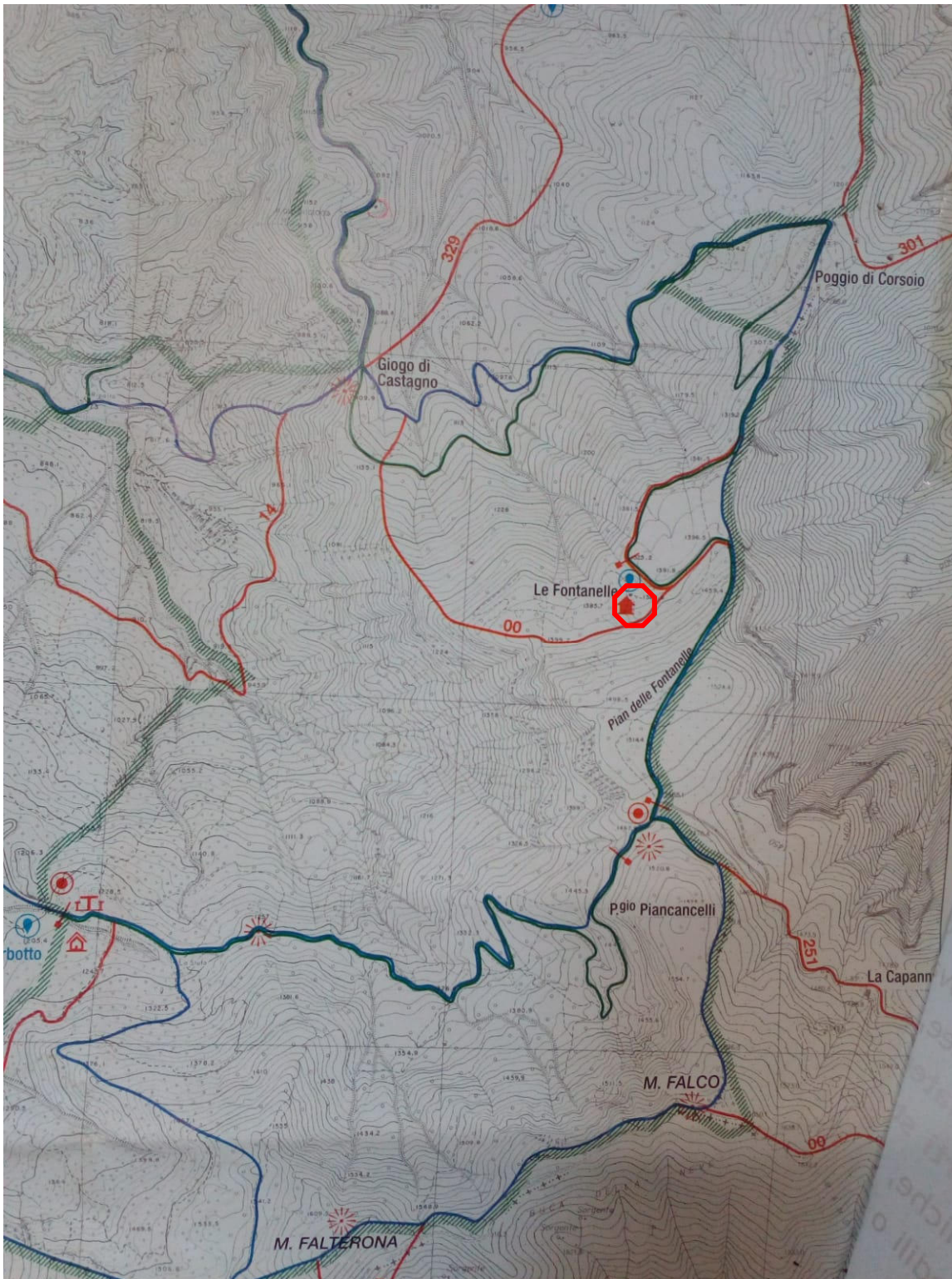

Estratto cartografico con individuazione area intervento.

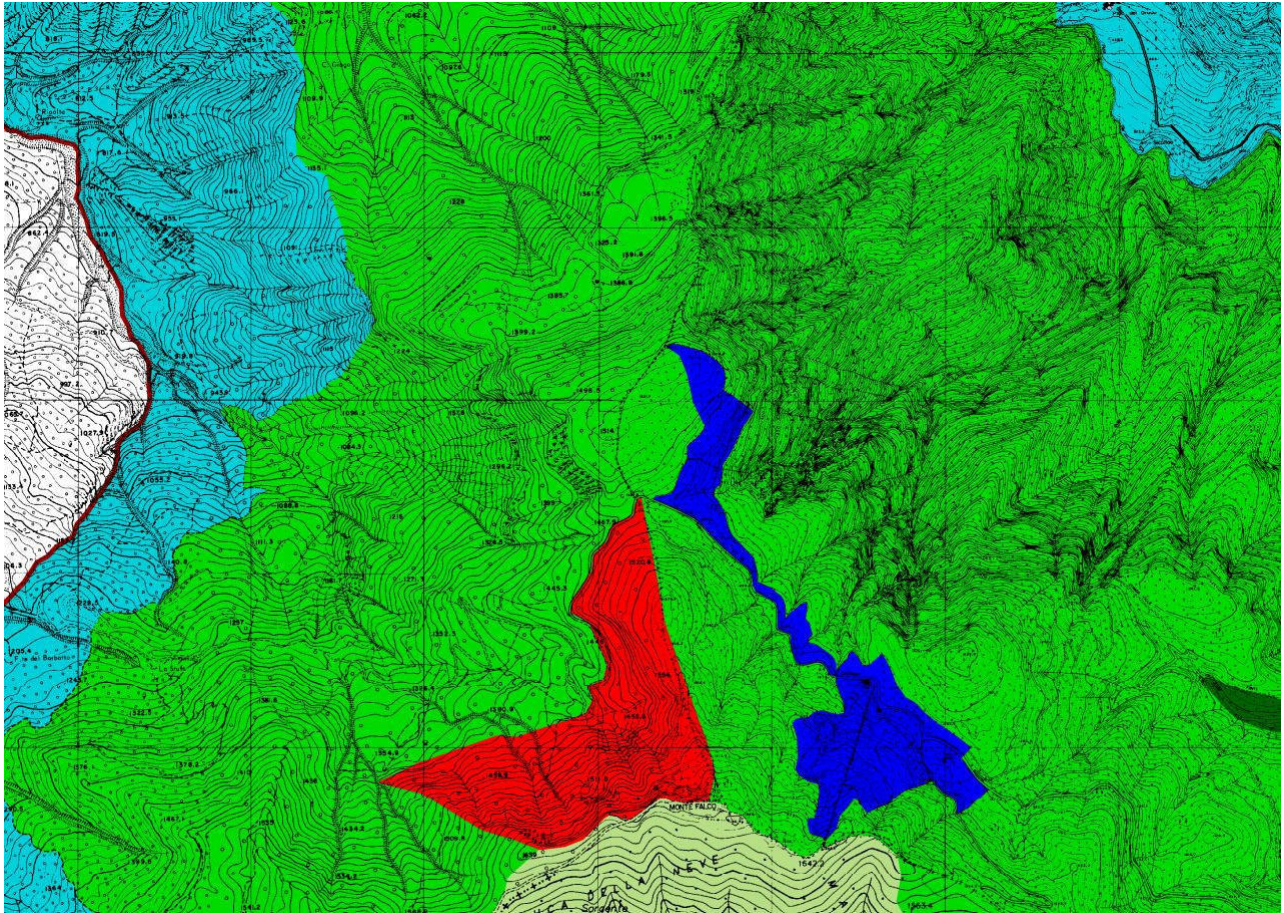

Estratto da cartografia regionale relativa al piano del Parco Nazionale delle Foreste Casentinesi,  
Monte Falterona, Campigna con individuazione immobile oggetto d'intervento.  
Carta della zonizzazione di Piano Tavola 10  
Scala 1:10.000

