

PIANTA PIANO TERRA

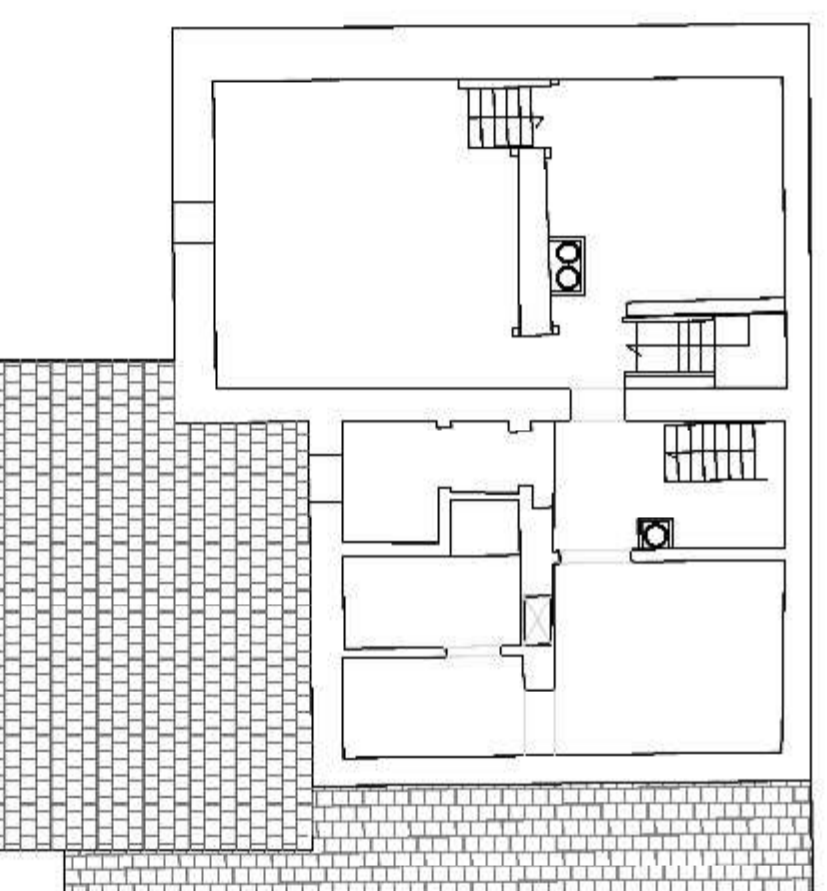

PIANTA PIANO PRIMO

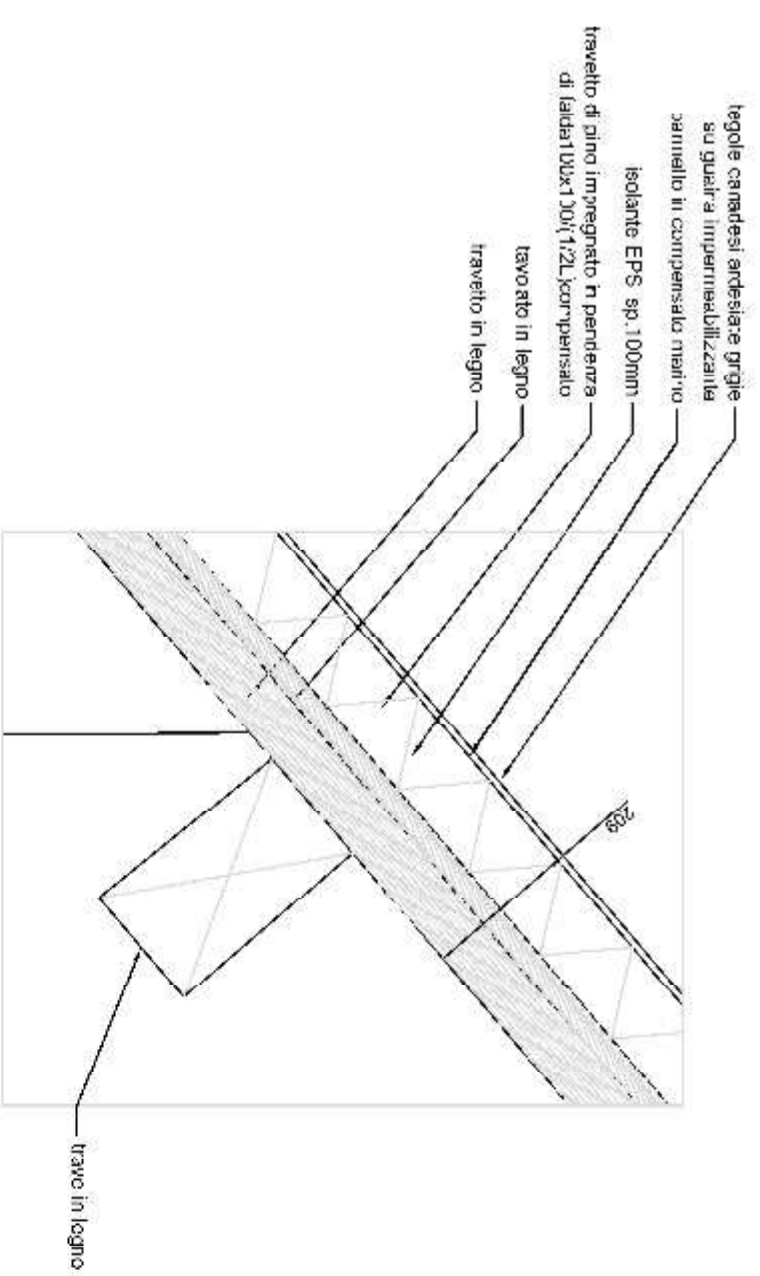

tegole carotabili artistiche grigie
ad quar e impermeabilizzata
manuale in compensato marino

isolante EPS sp. 100mm
trave in legno impregnato a penetrazione
di linalolo x 100/122, compensato

trave in legno

trave in legno

trave in legno



Unione di Comuni
Valchiusa Valdistrive

Via XXV Aprile, 10 - 50068
Rufina (FI)

PROGETTO ESECUTIVO

Manutenzione straordinaria senza opere
strutturali di rifugio/bivacco posto nel
Comune di san Godenzo denominato "Le
Fontanelle"

Elaborato:

ARCHIT. / OMCO

PLANIMETRIE E PROSPETTI
SCHEMA STRATEGRAFIA COPERTURA
STATO DI PROGETTO

Data Revisione "0":

PROGETTO DEFINITIVO:
ESECUTIVO

Revisione:

lavoro:
TAV.003

Data: 11/12/2018

Scale:
1:100-1:10

Committente:



Unione Municipali Rufina e Lattuada
Via dei Casali, 10 - 50068 Rufina (FI)
Tel. 0577 20891 - Fax 0577 20891
C.F. 014110105000000000

Responsabile del Progettamento
dot. fo. Anton o Verita

Progettisti



Via Borgo Valsugana, 11
59100 Prato

Per Legnopiu srl
societa di ingegneria
dot. arch. Massimiliano Casu

PER LA SICUREZZA

dot. arch. Anibello Turrisano
libero professionista
val Marco Minghetti, 7
50138 Firenze

PIANTA DELLE COPERTURE

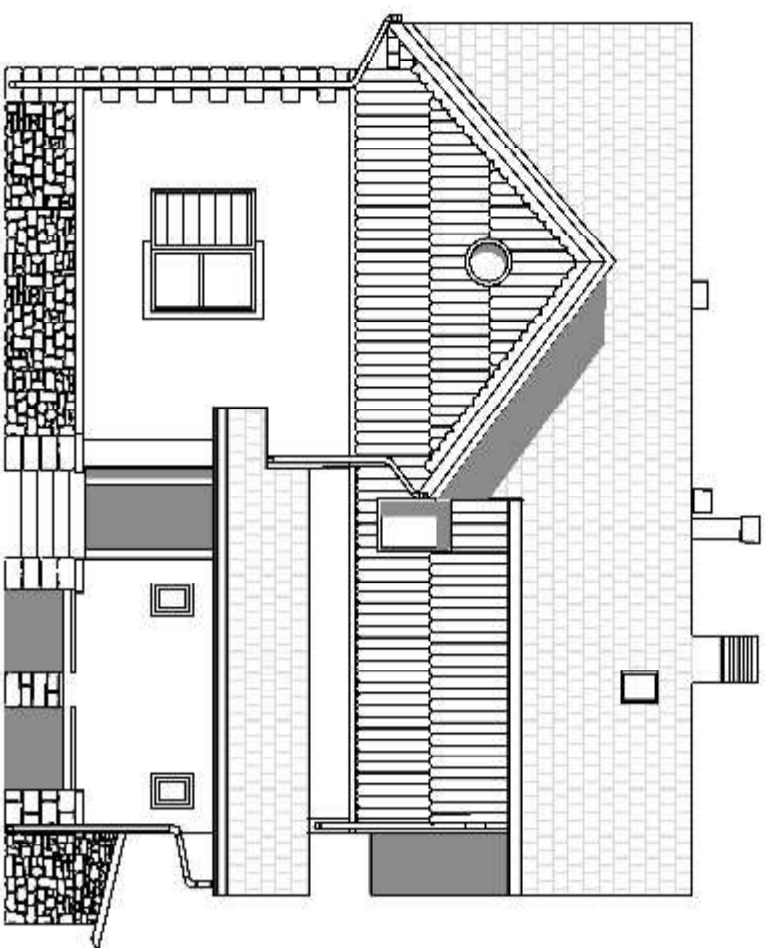
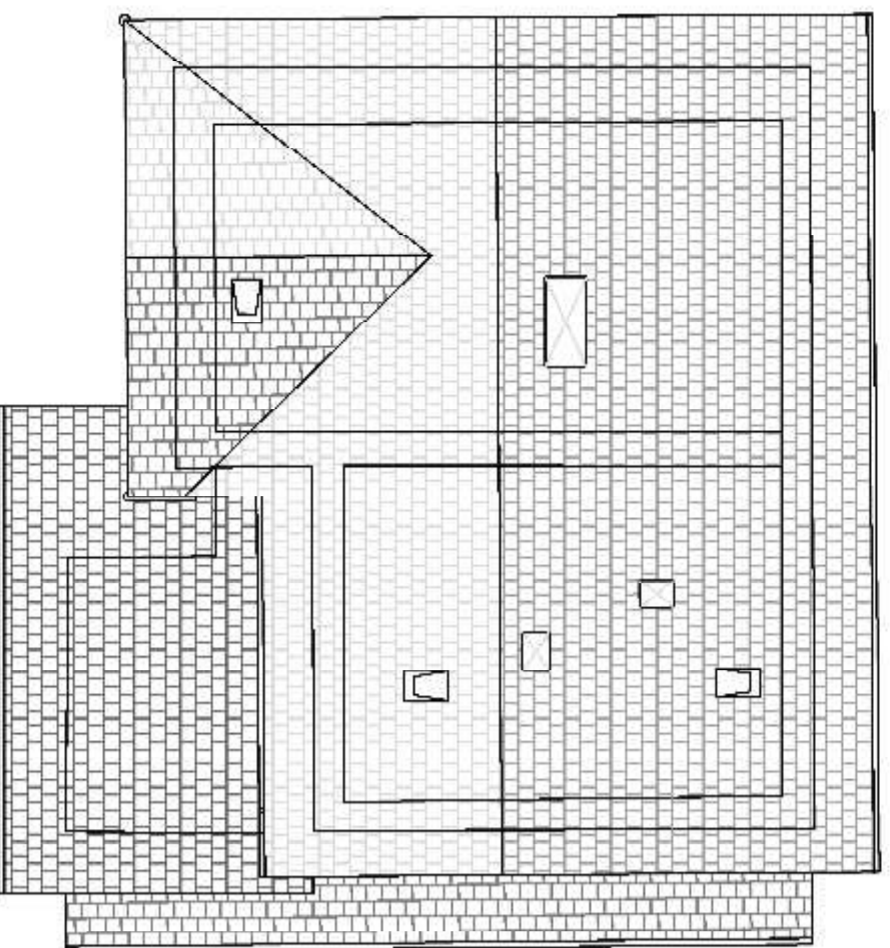

PROSPETTO FRONTALE

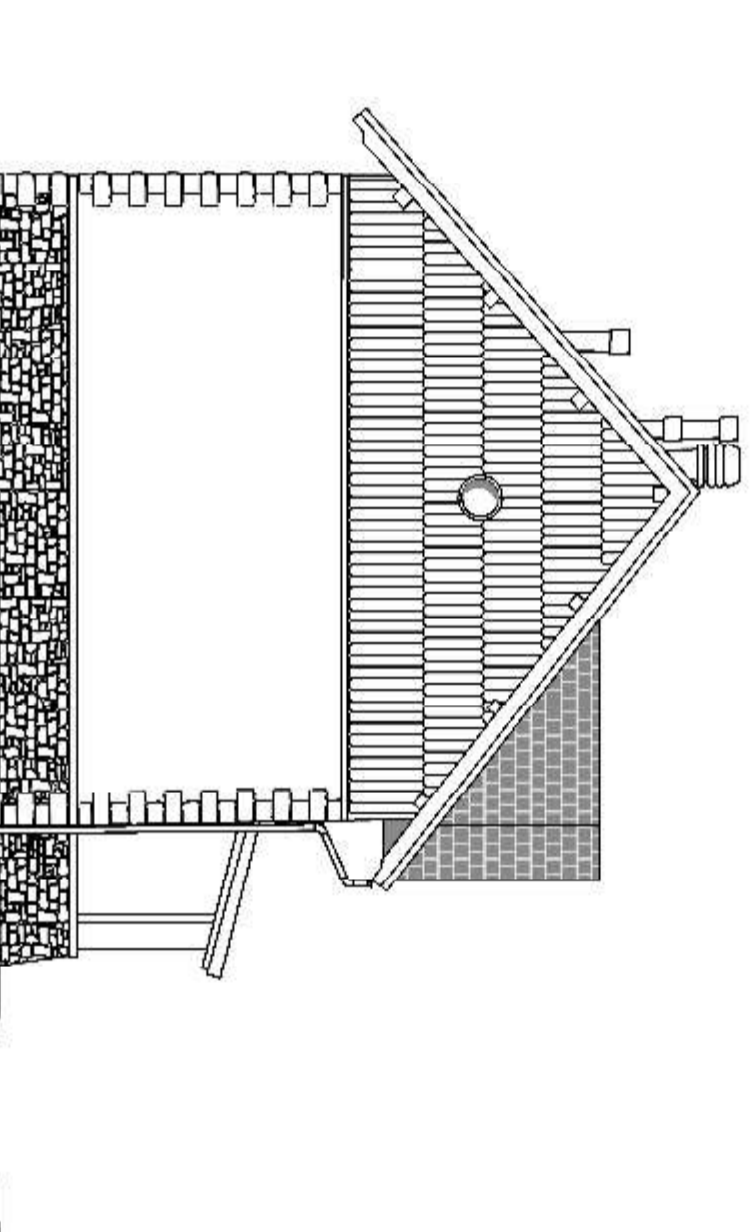

PROSPETTO LATERALE SX