

PIANTA PIANO TERRA quota 0,00 m

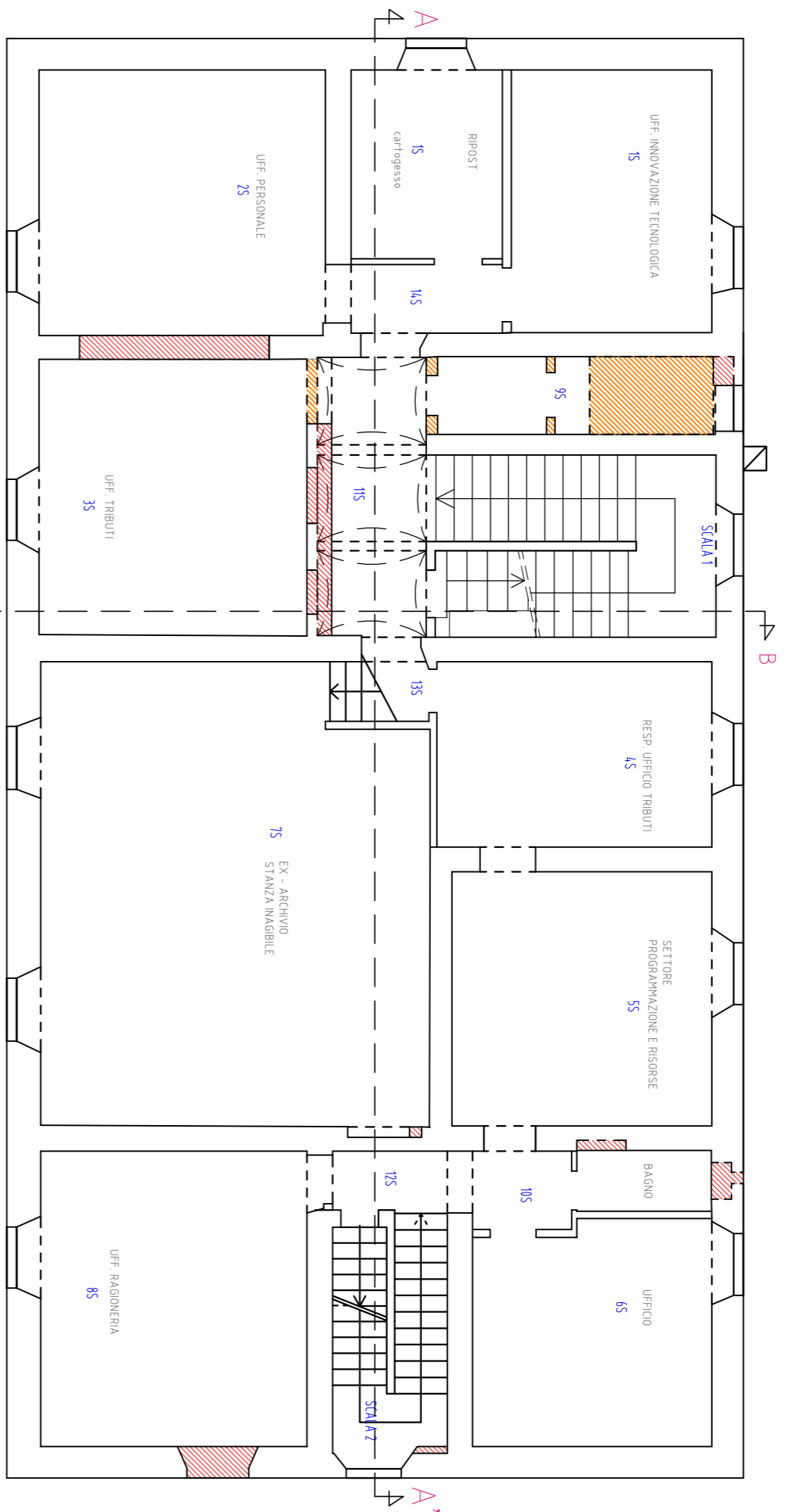

PIANTA PIANO SECONDO a quota 8,50 m

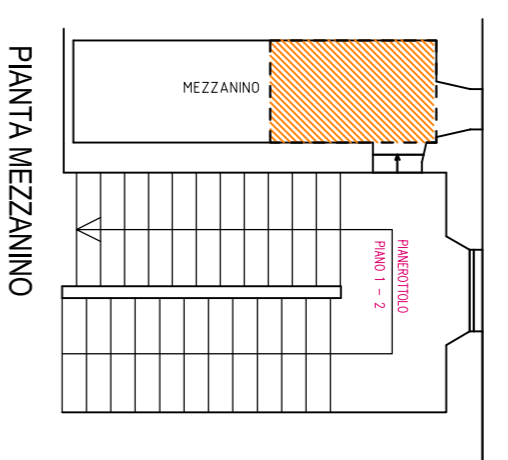

PIANTA MEZZANINO

LEGENDA SOVRAPPOSIZIONI
 ROSSO = ricostruzione
 GIALLO = demolizione

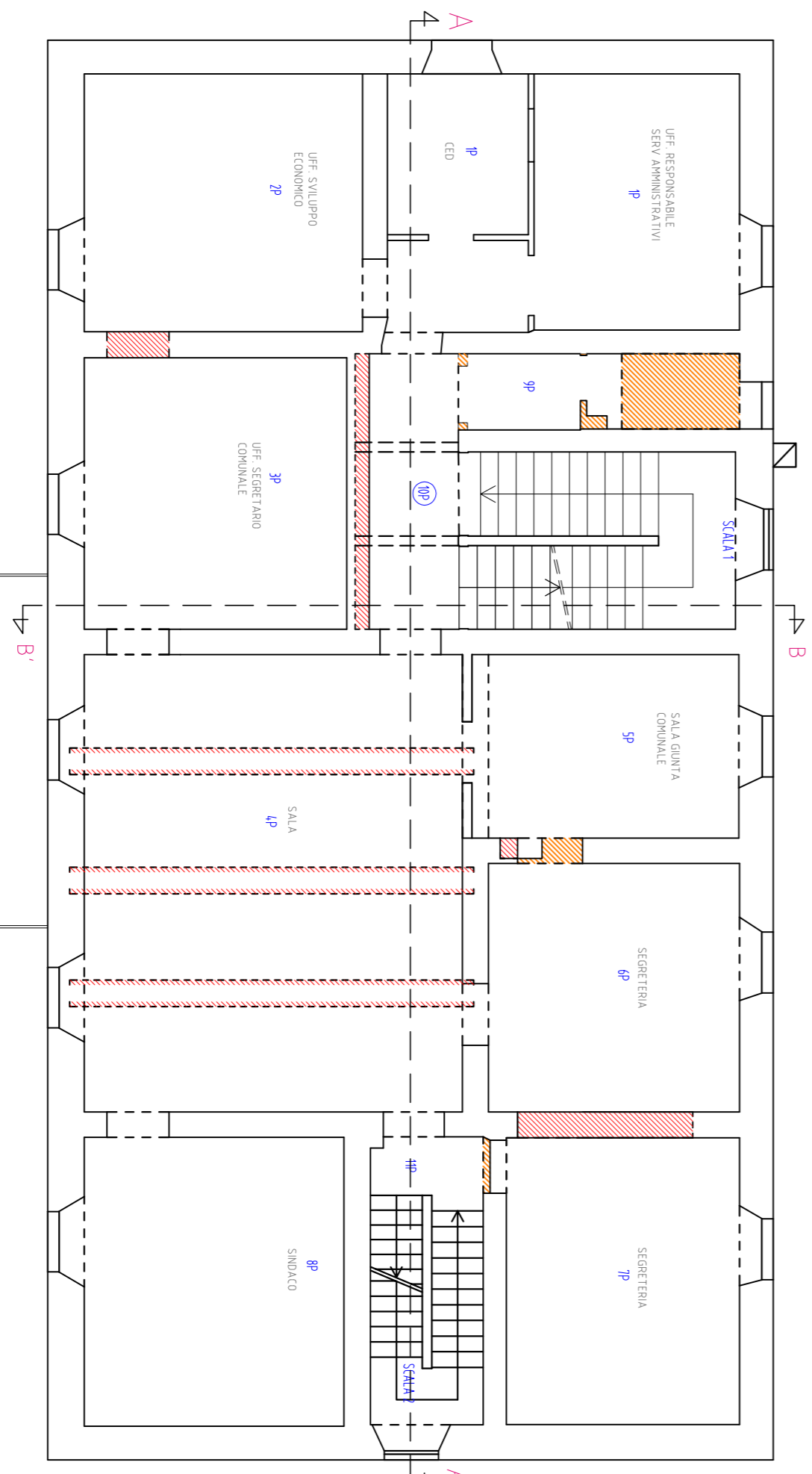

PIANTA PIANO PRIMO a quota 4,07 m

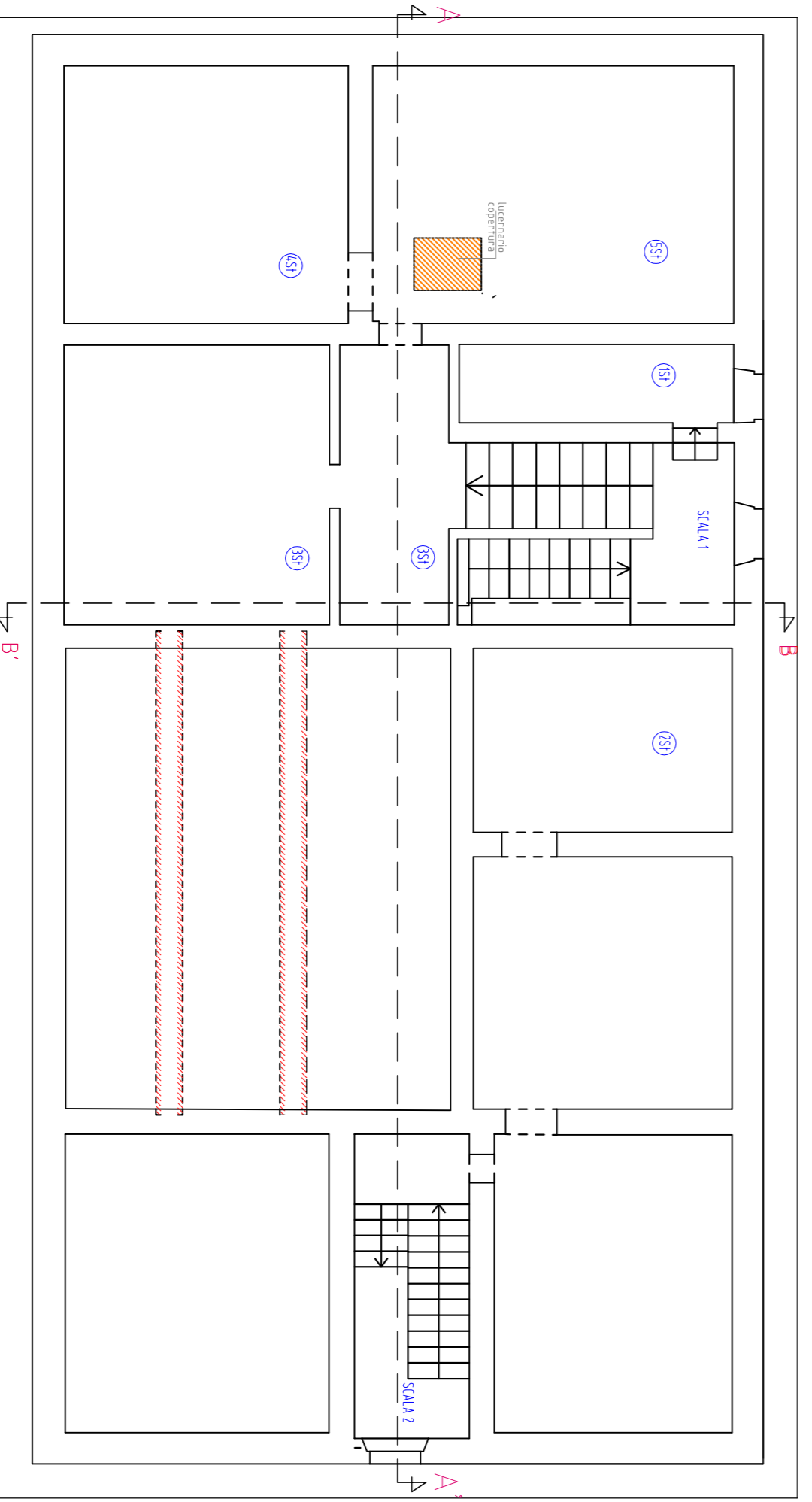

PIANTA PIANO SOTTOTETTO a quota 12,35 m

COMUNE DI BARBERINO DI MUGELLO
(Provincia di Firenze)

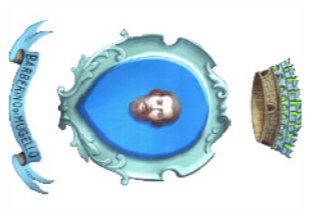

OGGETTO:
 Miglioramento sismico, ristrutturazione impiantistica e variazione distributiva mediante abbattimento barriere architettoniche con installazione di ascensore del palazzo comunale di Barberino di Mugello vincolato ai sensi dell'art. 10 del D.Lgs. 4/2/2004.

RICHIEDENTE: Comune di Barberino di Mugello (FI)
 Comune di Barberino di Mugello, Fg. 96, P.lla 226

ELABORATO **PROGETTO ESECUTIVO**
 STATO SOVRAPPPOSTO
 A2.S-1
 - Piano Terra
 - Piano Primo
 - Piano Secondo

STATO SOVRAPPPOSTO
 SCALA: 1:100
 Dicembre 2018

RAGGRUPPAMENTO TEMPORANEO DI PROFESSIONISTI
 Mandatario: Arch. RICCARDO STOLZUOLI
 Mandanti: Ing. GIANNI STOLZUOLI, Arch. DANIELA SESTINI,

Timbro e Firma