

LEGENDA:  
 ● MP.. = Prova con martinetto Doppio per la determinazione delle caratteristiche di deformazione

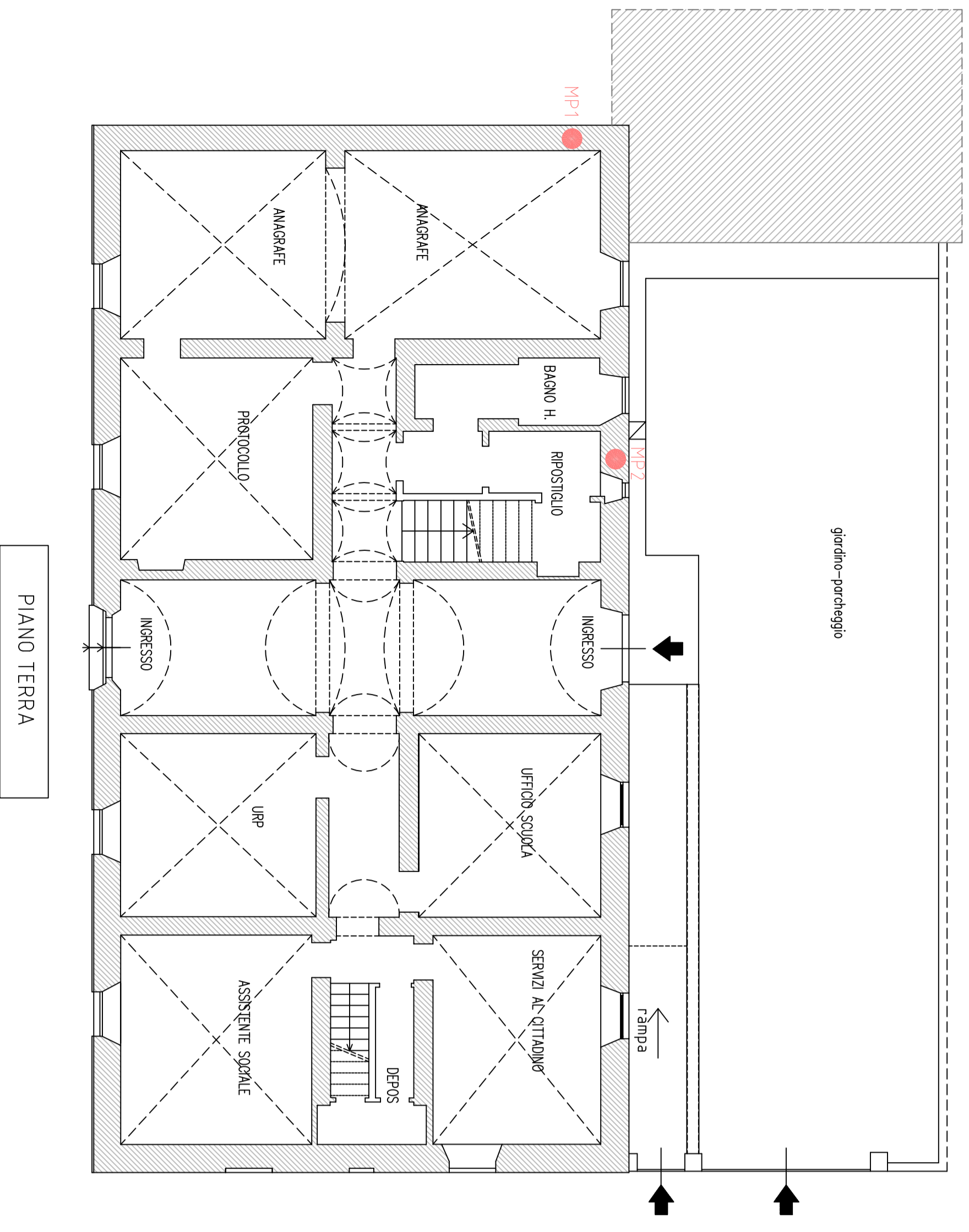

LEGENDA:  
 ● PNTG.. = Indagini penetrometriche per la valutazione della resistenza della malta

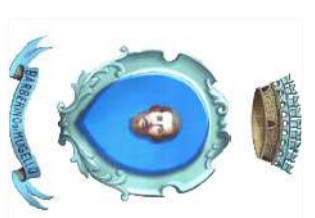
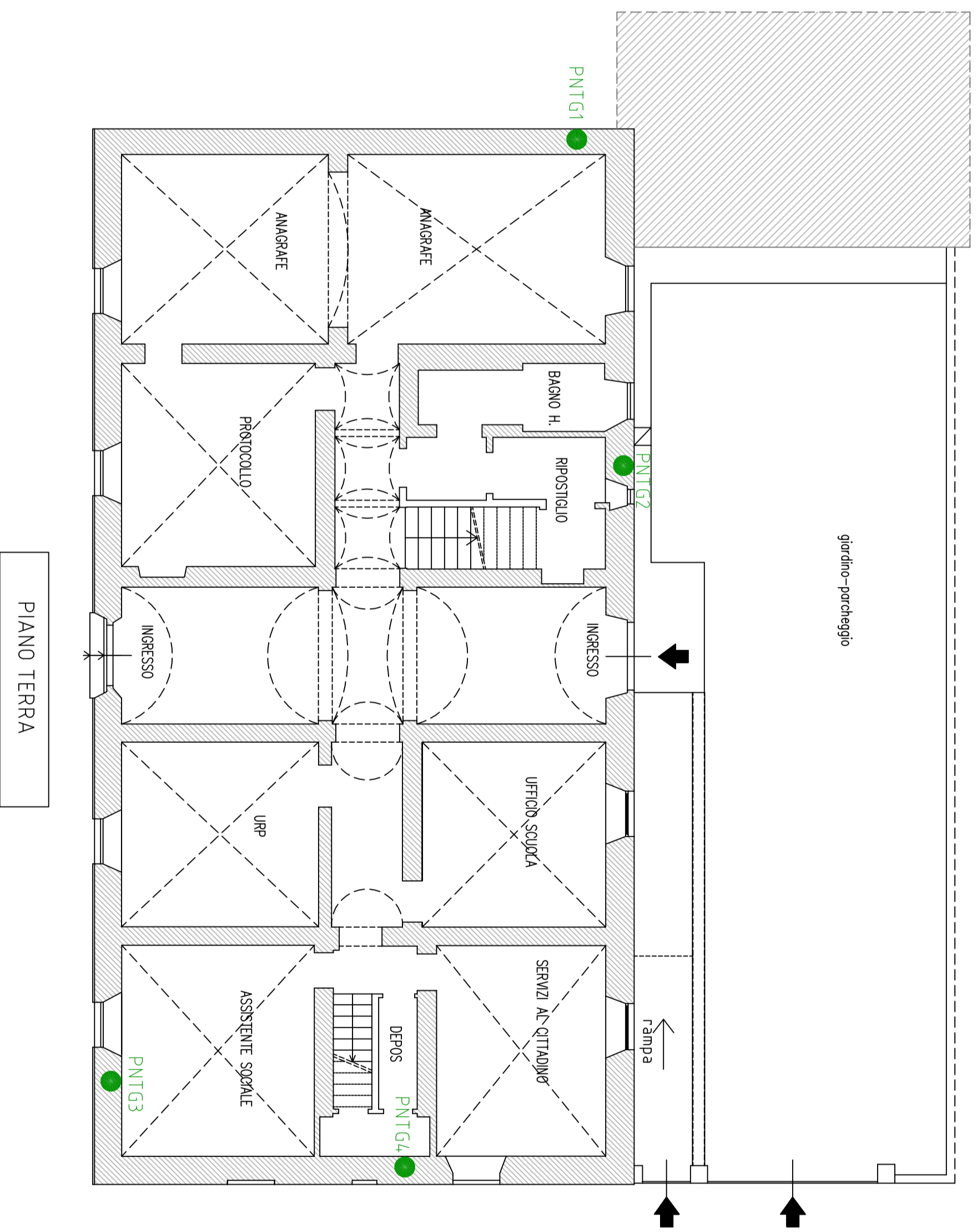

**COMUNE DI BARBERINO DI MUGELLO**  
*(Provincia di Firenze)*

**OGGETTO:**

Miglioramento sismico, ristrutturazione impiantistica e variazione distributiva mediante abbattimento barriere architettoniche con installazione di ascensore del palazzo comunale di Barberino di Mugello vincolato ai sensi dell'art. 10 del D.Lgs. 4/2/2004

**RICHIEDENTE:** Comune di Barberino di Mugello

Comune di Barberino di Mugello, Fg. 96 p.lla 226

**ELABORATO** PROGETTO STRUTTURALE ESECUTIVO

Planimetria con indicate posizione prove con martinetto piatto e prove penetrometriche su malte

A10.A-1

**STATO ATTUALE**

SCALA: 1:100

Dicembre 2018

**RAGGRUPPAMENTO TEMPORANEO DI PROFESSIONISTI**  
 Mandatario: Arch. RICCARDO STOLZUOLI  
 Mandanti: Ing. GIANNI STOLZUOLI, Arch. DANIELA SESTINI

Timbro e Firma