

PROSPETTO FRONTALE

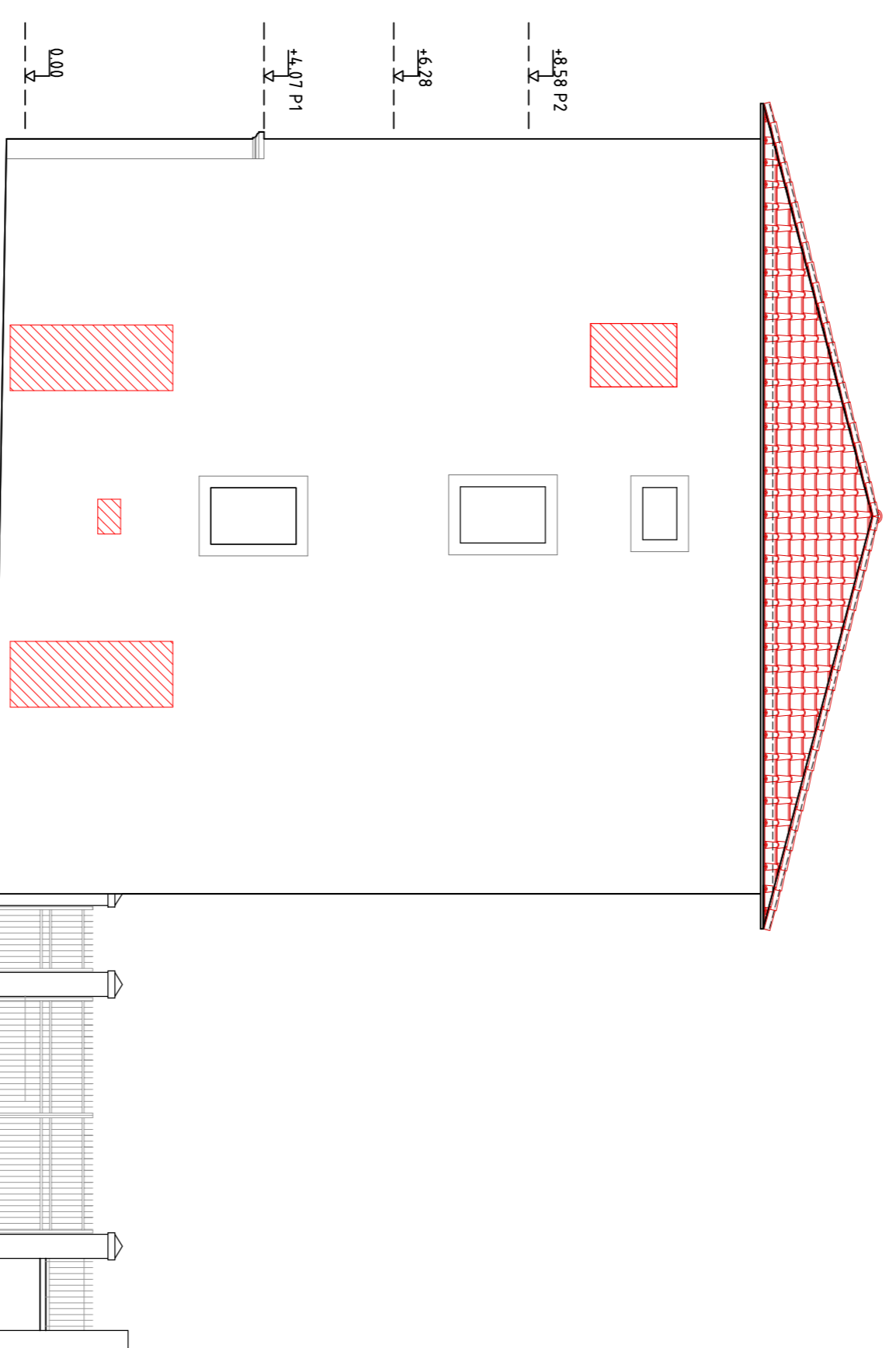

PROSPETTO LATERALE DESTRO

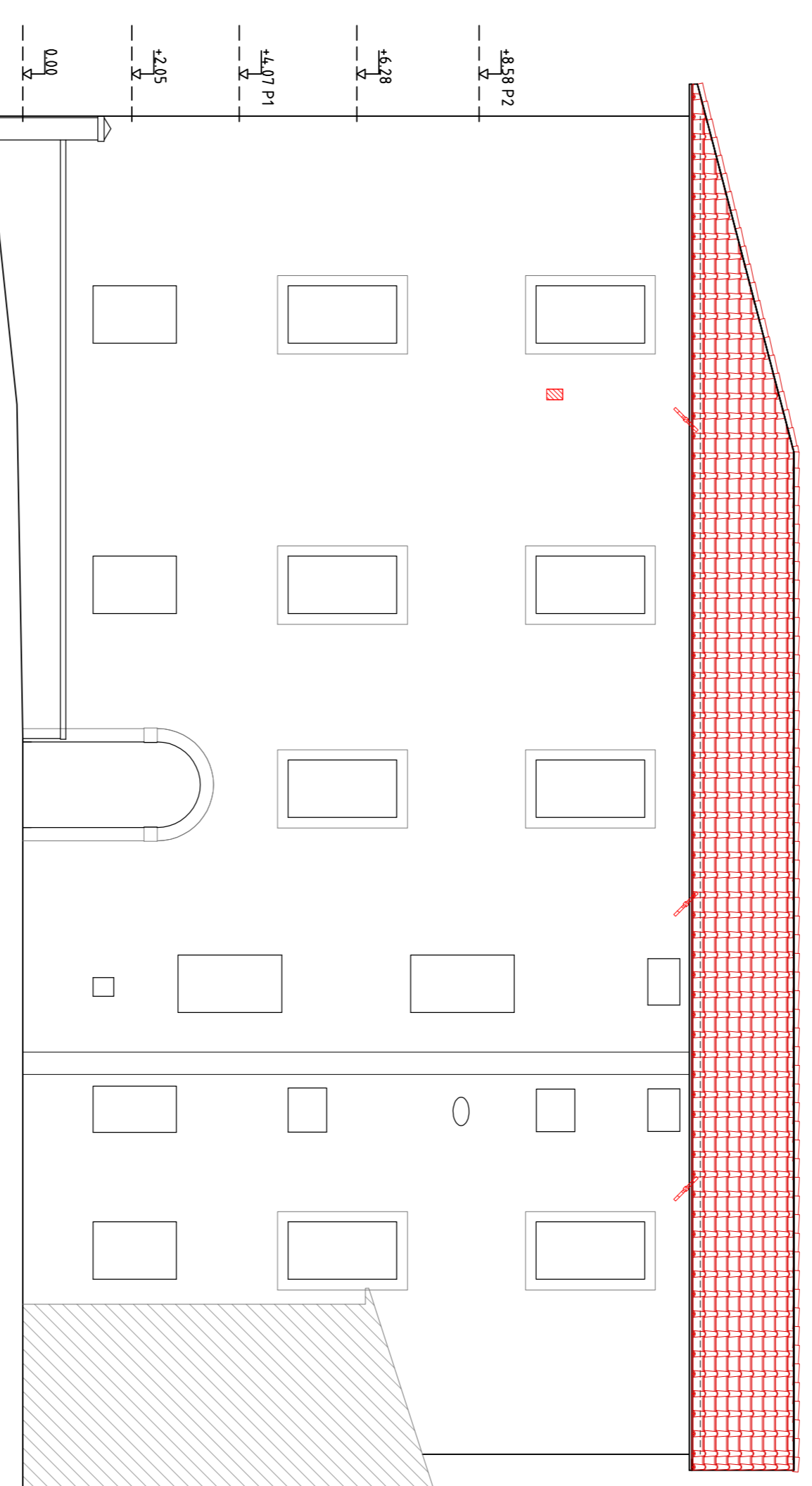

PROSPETTO POSTERIORE

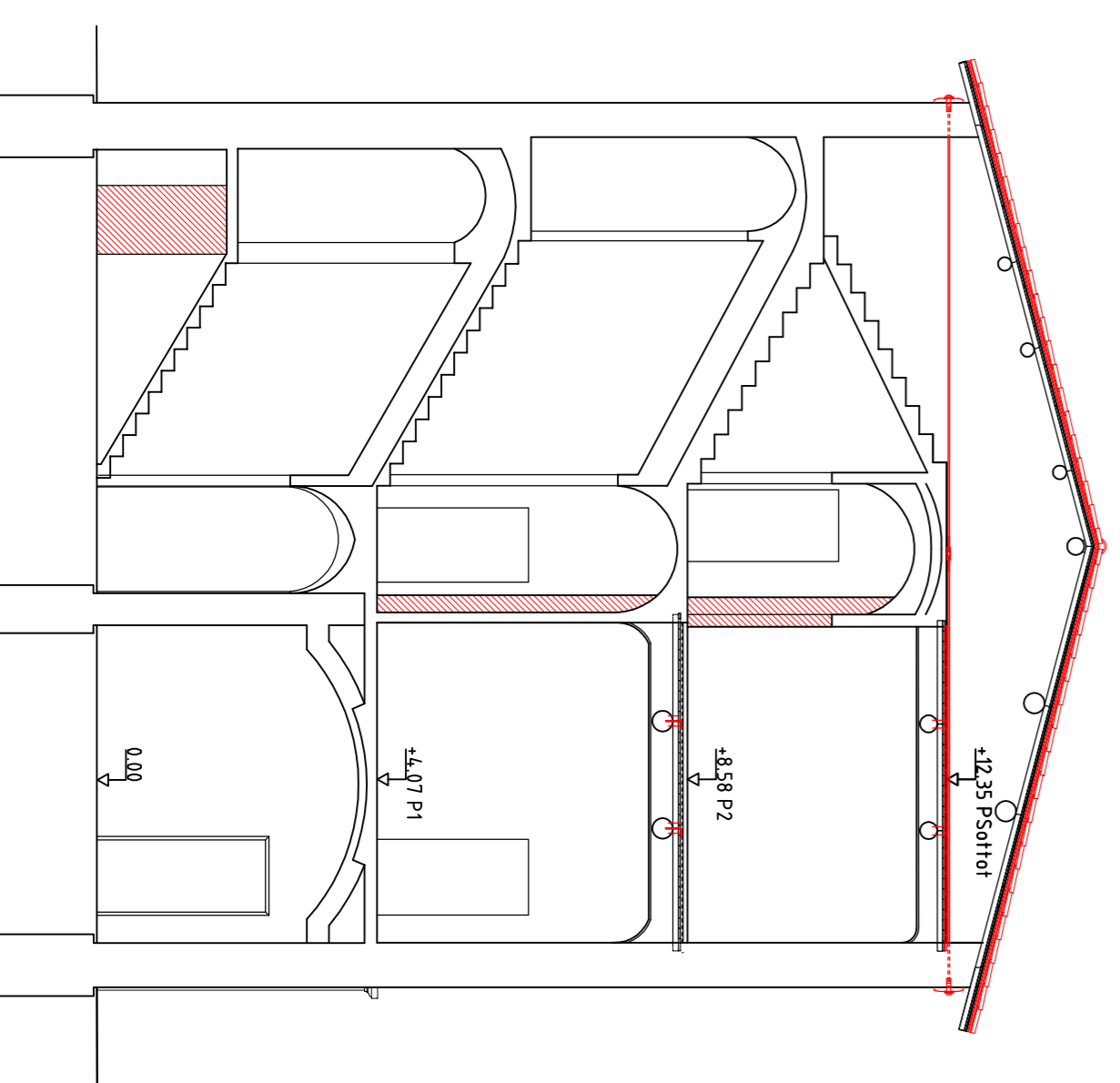

SEZIONE B-B'

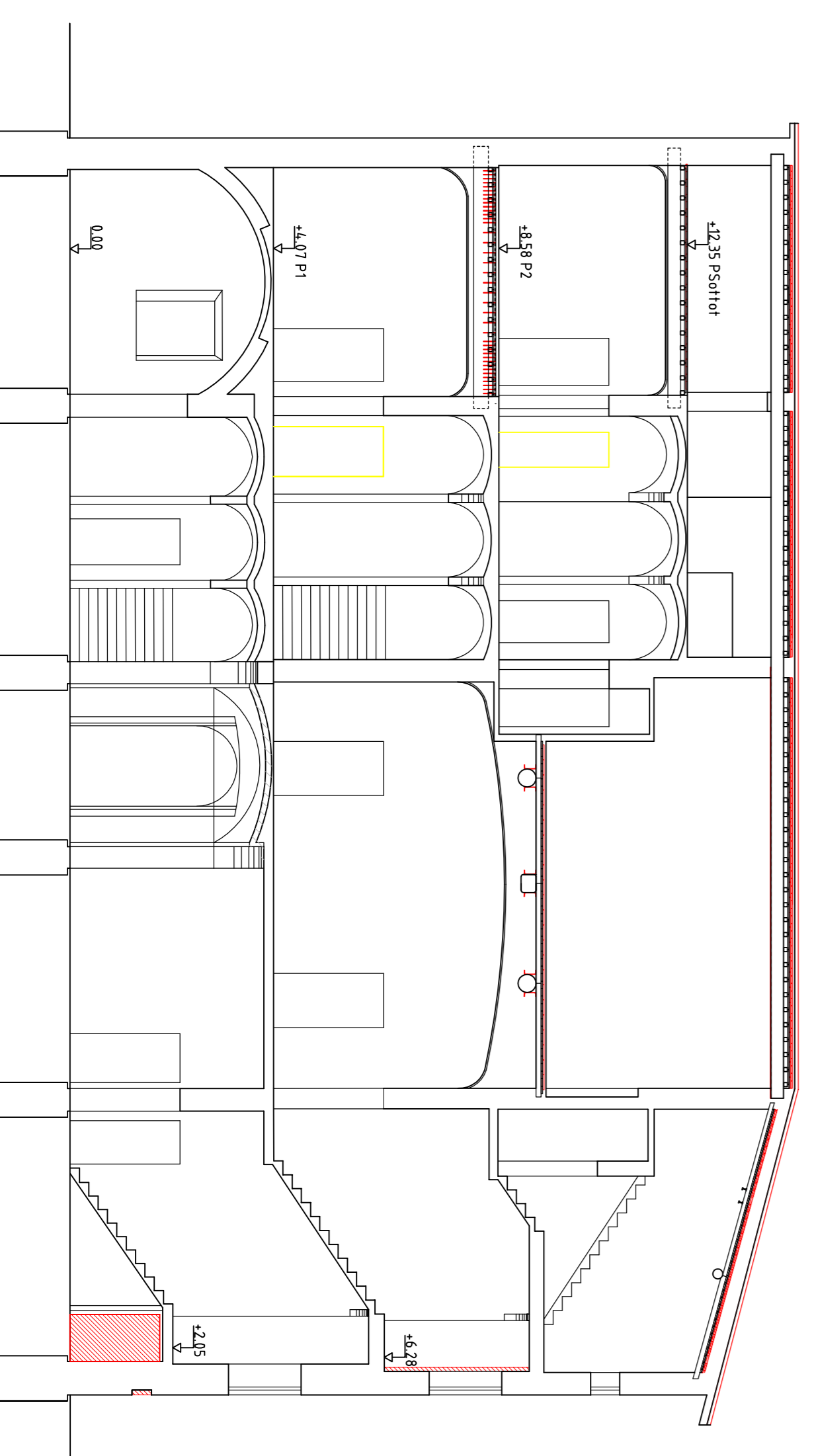

SEZIONE A-A'

LEGENDA SOVRAPPOSIZIONI	
	ROSSO = ricostruzione
	GIALLO = demolizione



**COMUNE DI BARBERINO DI MUGELLO**  
(Provincia di Firenze)

**OGGETTO:**

Miglioramento sismico, ristrutturazione impiantistica e variazione distributiva mediante abbattimento barriere architettoniche con installazione di ascensore del palazzo comunale di Barberino di Mugello vincolato ai sensi dell'art. 10 del D.Lgs. 4/2/2004.

**RICHIEDENTE:** Comune di Barberino di Mugello

Comune di Barberino di Mugello, Fg. 96 p.lla 226

**ELABORATO** PROGETTO STRUTTURALE ESECUTIVO

A10.S-2

Prospetti e sezioni

STATO SOVRAPPONTO

SCALA: 1:100

Dicembre 2018

**RAGGRUPPAMENTO TEMPORANEO DI PROFESSIONISTI**  
Mandatario: Arch. RICCARDO STOLZUOLI  
Mandanti: Ing. GIANNI STOLZUOLI, Arch. DANIELA SESTINI

Timbro e Firma