

giardino-parcheggio

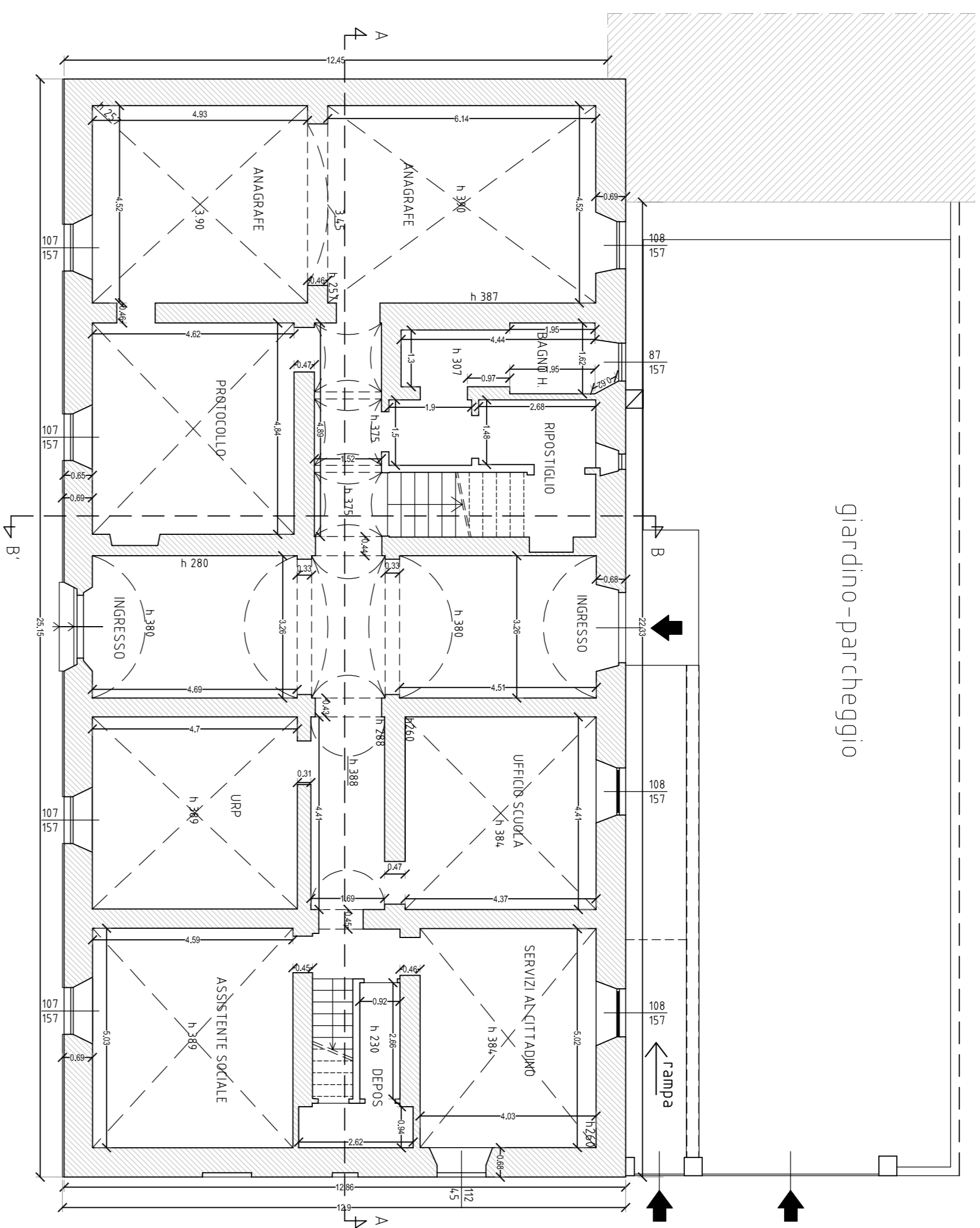

PIANO TERRA 0.00
solajo livello Piano +1

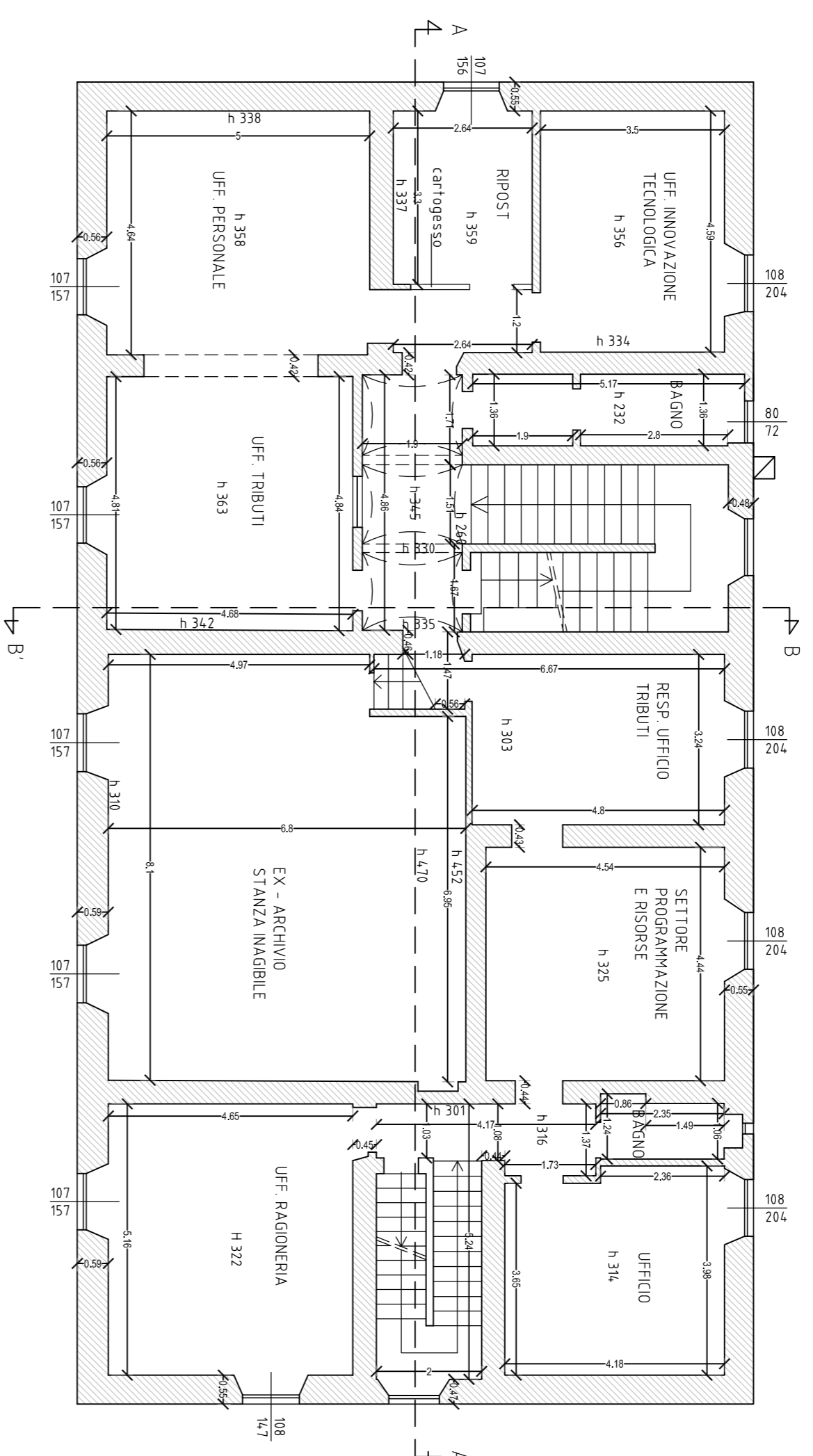

PIANO SECONDO +8.58
solajo livello sottotetto

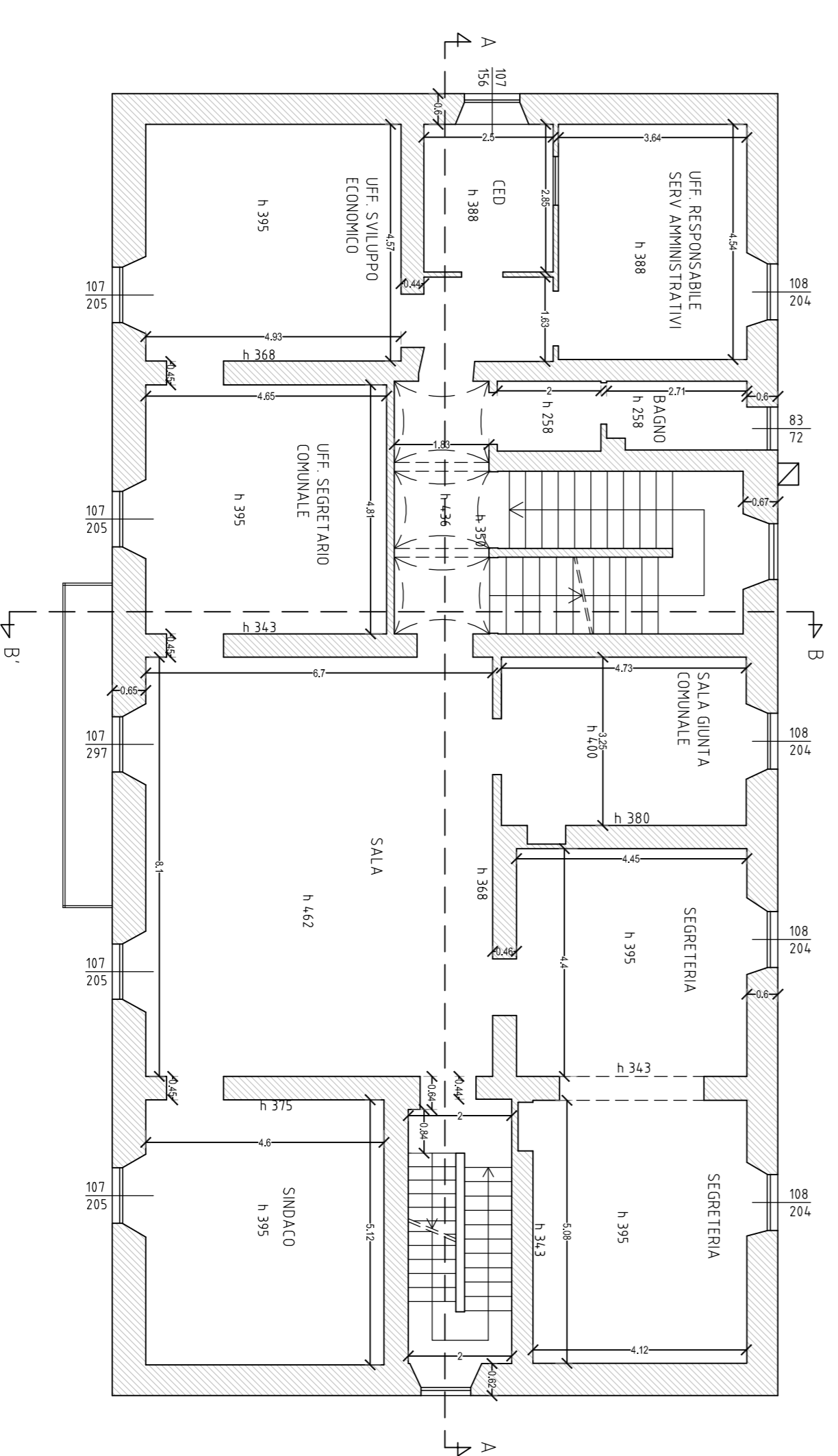

PIANO PRIMO +4.07
solajo livello Piano +2

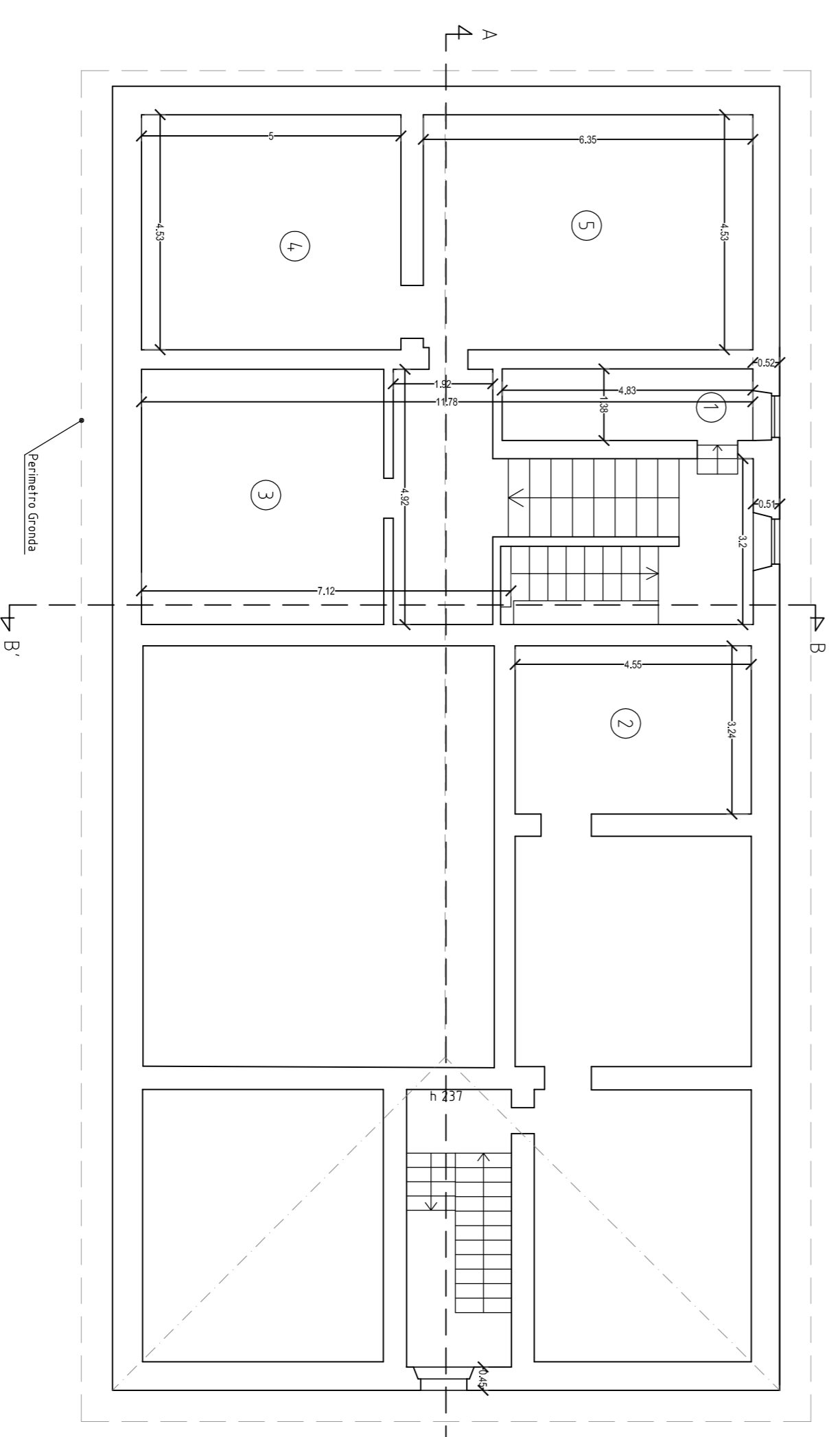

PIANO SOTTOTETTO +12.35
solajo livello copertura

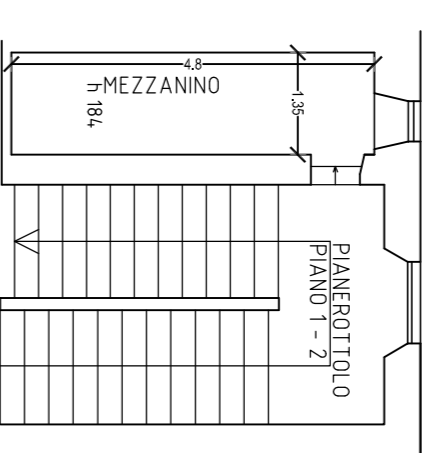

PIANO MEZZANINO +6.64
solajo livello Piano +2

STATO ATTUALE			
VANO	SUPERF. VANO (A)	SUPERF. AREA (B)	COEFFICIENTE AREA (A/B)
AMAGRAFE	27,28 MQ	103,151 x 1,68 MQ	0,075
PRINCIPALE	27,28 MQ	103,151 x 1,68 MQ	0,075
ASSIST. SOCIALE	23,09 MQ	103,151 x 1,68 MQ	0,064
AMAGRAFE	27,75 MQ	108,151 x 1,70 MQ	0,088
SERV. AL. LETT. ANNOVAZIONE	20,21 MQ	108,151 x 1,70 x 2,29 MQ	0,084
UFF. RESP. SERV. AMM.	16,52 MQ	108,151 x 1,70 x 2,29 MQ	0,074
SALA	54,27 MQ	107,977 x 1,67 x 2,65 x 3,79 MQ	0,099
SALA	23,55 MQ	107,977 x 1,67 x 2,79 MQ	0,093
UFF. RESP. SERV. AMM.	16,52 MQ	108,248 x 2,29 MQ	0,113
SALA GOV. P. CON.	16,58 MQ	108,248 x 2,29 MQ	0,112
SEGRETERIA	20,99 MQ	108,248 x 2,29 MQ	0,105
UFF. PERSONALE	23,22 MQ	103,151 x 1,68 MQ	0,075
UFF. PERSONALE	51,02 MQ	107,151 x 1,67 x 3,38 MQ	0,104
EX - ARCHIVIO	23,99 MQ	107,151 x 1,68 x 1,37 MQ	0,104
UFF. RAGIONERIA	16,06 MQ	108,248 x 2,29 MQ	0,107
UFF. ANNOVA. TEN.	8,71 MQ	103,151 x 1,67 MQ	0,092
UFF. SEGRE. COMUN.	20,15 MQ	108,248 x 2,29 MQ	0,104
SEGRETERIA	20,15 MQ	108,248 x 2,29 MQ	0,104
UFFICIO	16,43 MQ	108,248 x 2,29 MQ	0,102

COMUNE DI BARBERINO DI MUGELLO
(Provincia di Firenze)



OGGETTO:

Miglioramento sismico, ristrutturazione impiantistica e variazione distributiva mediante abbattimento barriere architettoniche con installazione di ascensore del palazzo comunale di Barberino di Mugello vincolato ai sensi dell'art. 10 del D.Lgs. 4/2/2004.

RICHIEDENTE: Comune di Barberino di Mugello (FI)

Comune di Barberino di Mugello, Fig. 96 P.lla 226

ELABORATO

PROGETTO ESECUTIVO
Rilievo metrico architettonico ai vari livelli:

A2.A-1

- Piano Terra
- Piano Primo
- Piano Secondo
- Piano Sottotetto

STATO ATTUALE

SCALA: 1:100

Dicembre 2018

RAGGRUPPAMENTO TEMPORANEO DI PROFESSIONISTI
Mandatario: Arch. RICCARDO STOLZUOLI
Mandanti: Ing. GIANNI STOLZUOLI, Arch. DANIELA SESTINI,

Timbro e Firma