

PROSPETTO LATERALE SINISTRO

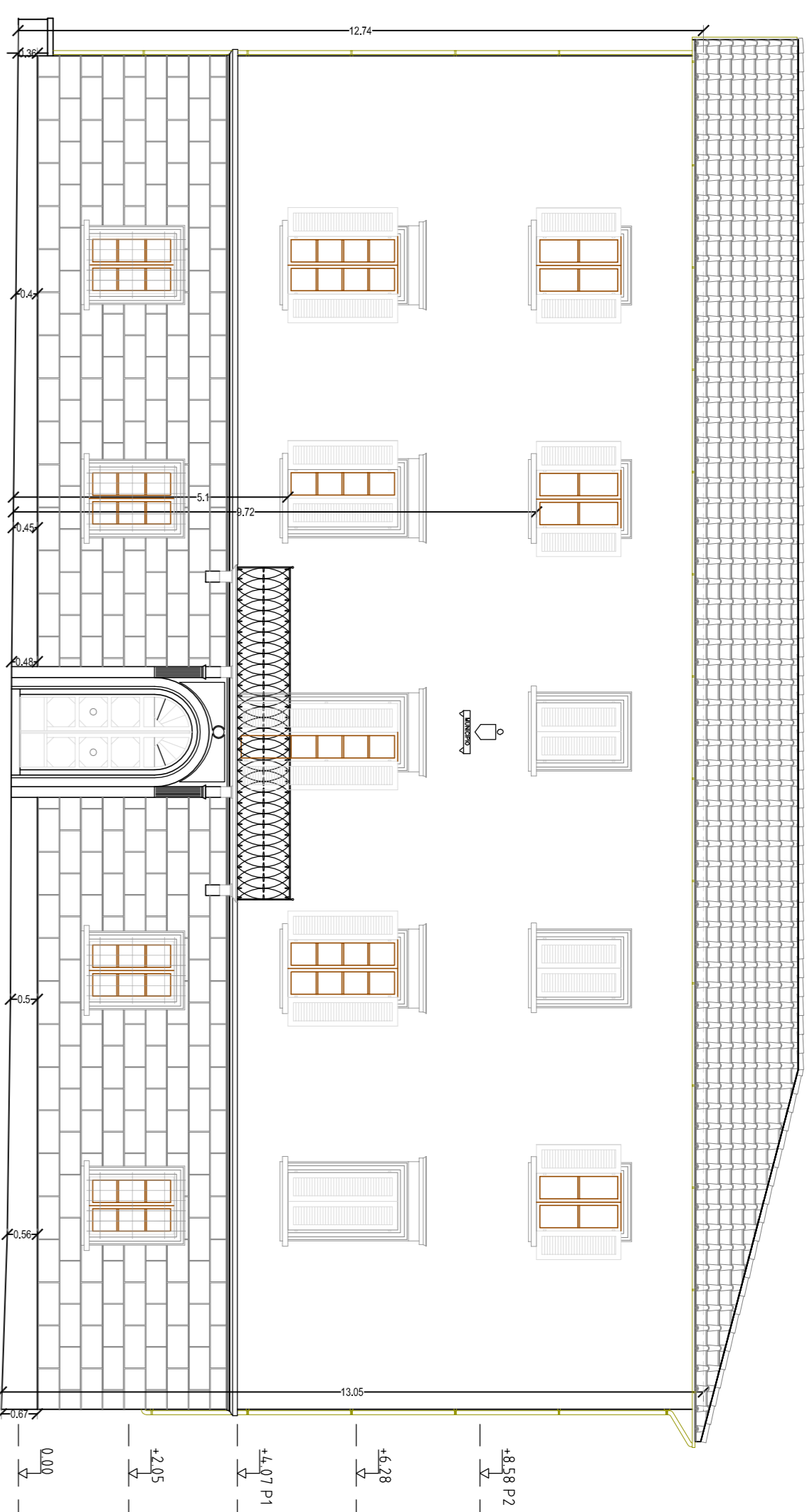

PROSPETTO FRONTALE

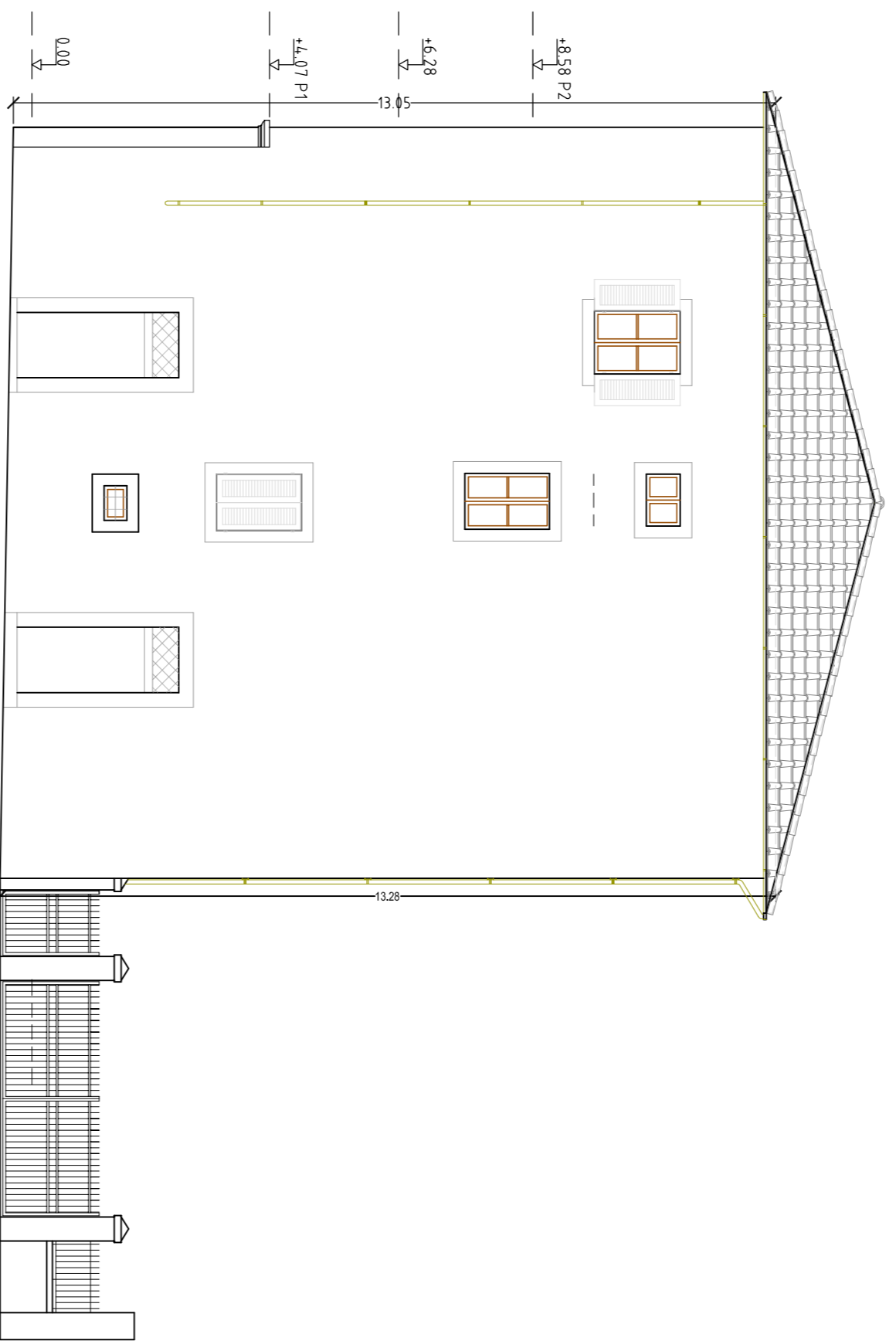

PROSPETTO LATERALE DESTRO

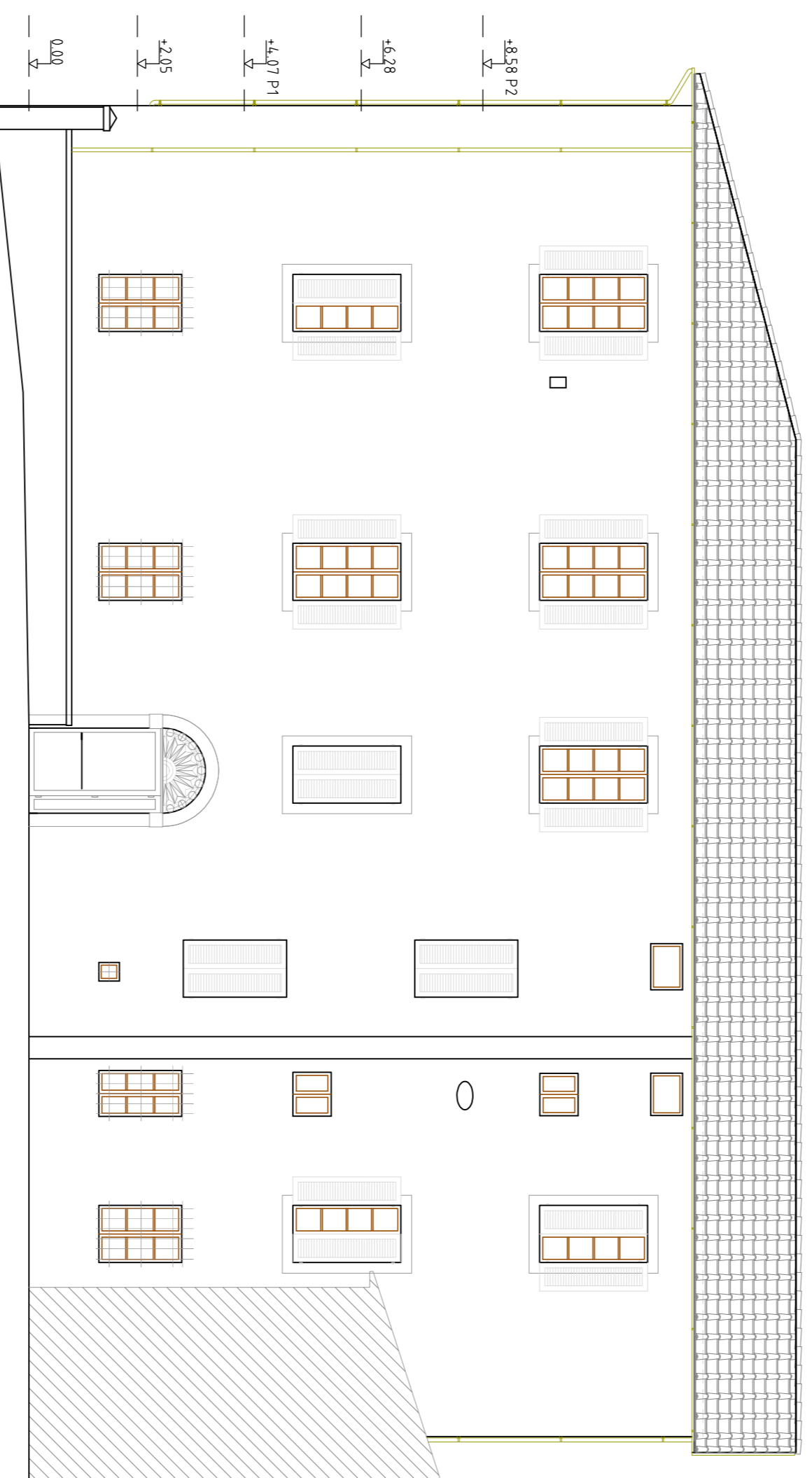

PROSPETTO POSTERIORE

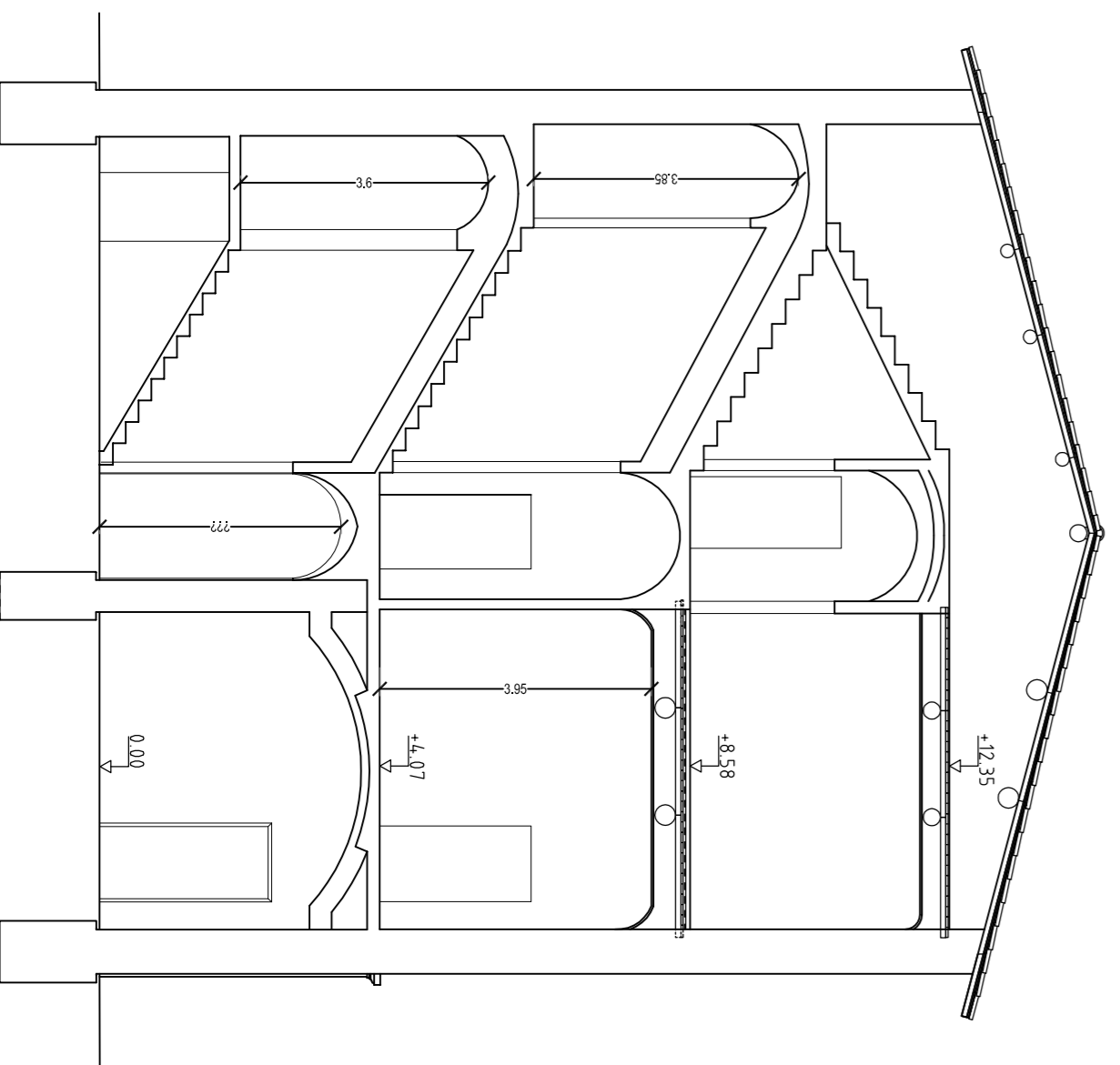

SEZIONE B-B'

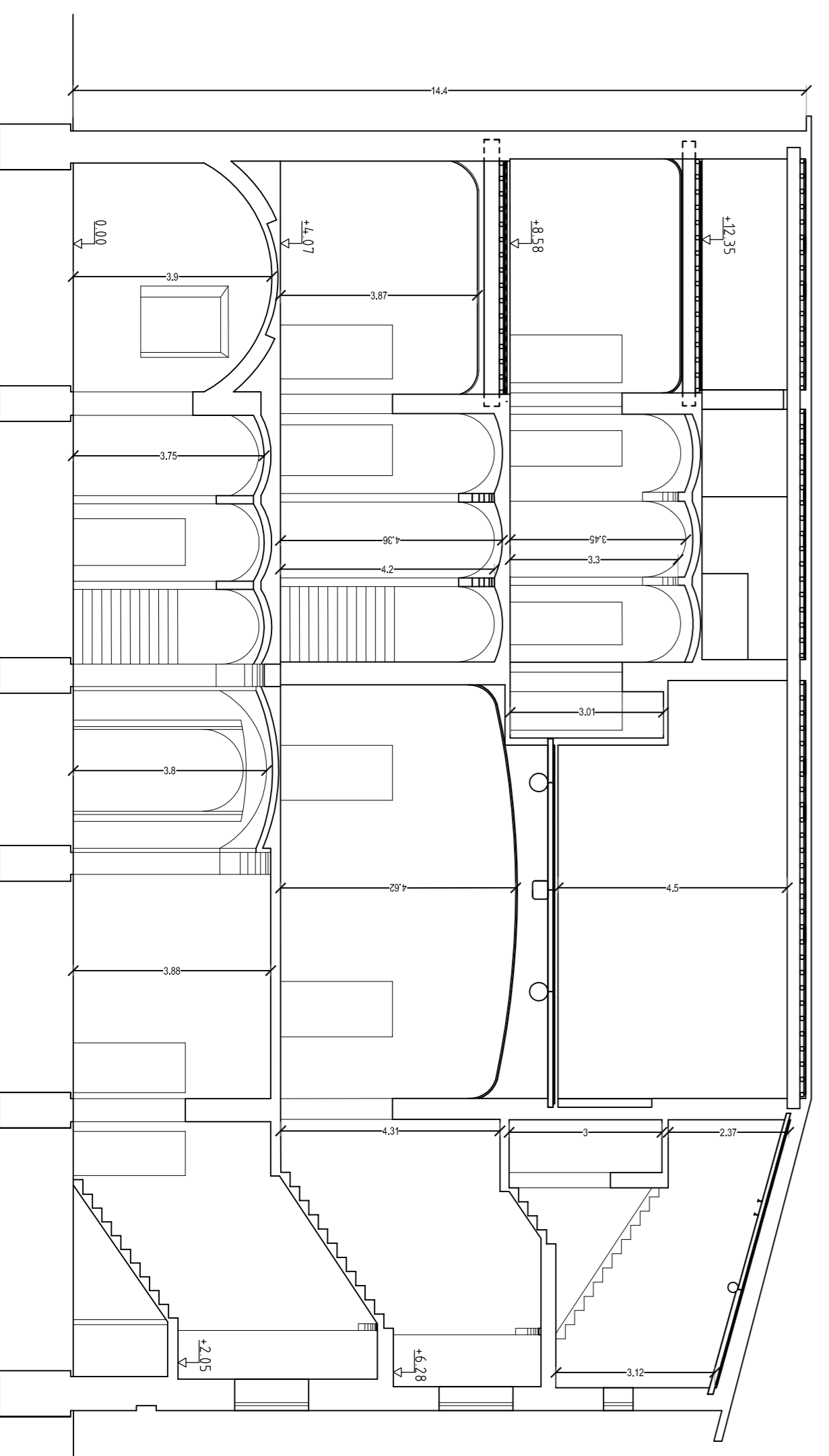

SEZIONE A-A'

COMUNE DI BARBERINO DI MUGELLO
(Provincia di Firenze)



OGGETTO:

Miglioramento sismico, ristrutturazione impiantistica e variazione distributiva mediante abbattimento barriere architettoniche con installazione di ascensore del palazzo comunale di Barberino di Mugello vincolato ai sensi dell'art. 10 del D.Lgs. 4/2/2004.

RICHIEDENTE: Comune di Barberino di Mugello (FI)

Comune di Barberino di Mugello, Fg. 96 P.lla 226

ELABORATO **PROGETTO ESECUTIVO**

Rilievo metrico
- Prospetti
- Sezioni

A2.A-2

STATO ATTUALE

SCALA: 1:100

Dicembre 2018

RAGGRUPPAMENTO TEMPORANEO DI PROFESSIONISTI
Mandatario: Arch. RICCARDO STOLZUOLI
Mandanti: Ing. GIANNI STOLZUOLI, Arch. DANIELA SESTINI,

Timbro e Firma