





LEGENDA UBICAZIONE SAGGI	
N.	DESCRIZIONE
1	 SIGLA SAGGIO N. # ZONA UBICAZIONE SAGGIO MURATURE
2	 ZONA UBICAZIONE SAGGIO SOLAI
3	 PUNTO DI RIFERENZA FOTO ELEM. PREGIO
4	 SIMBOLO PREGIO
5	 FINITURA PREGIO



PIANO TERRA 0.00
solai livello Piano +1

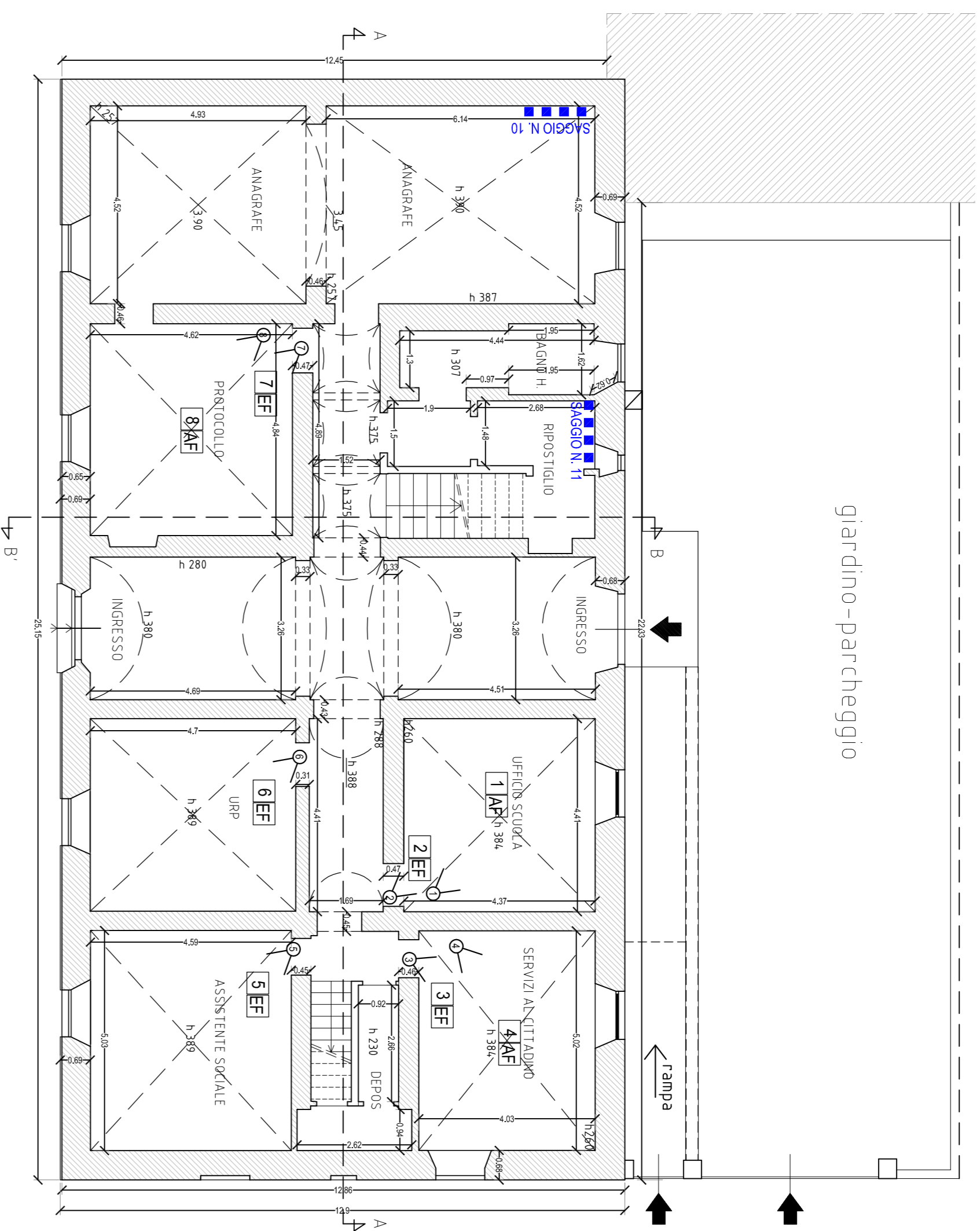
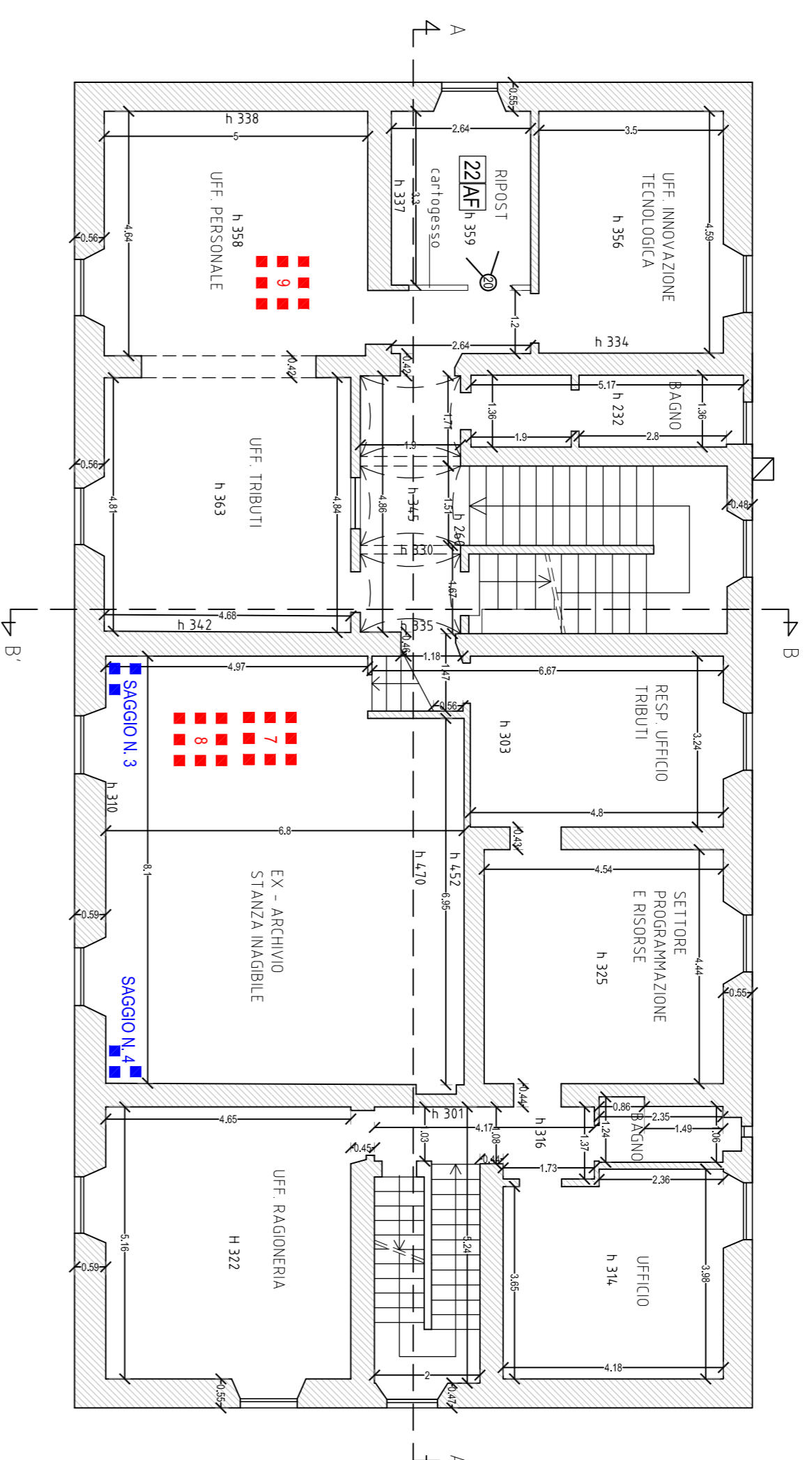

PIANO SECONDO +8.58
solai livello sottotetto

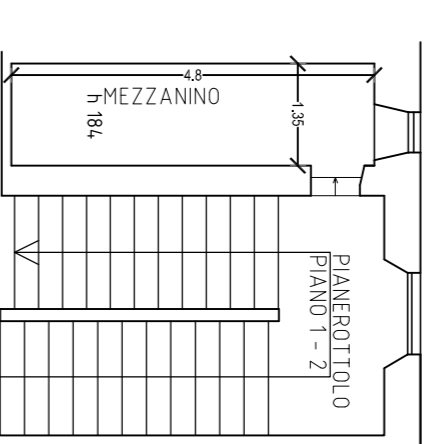

PIANO MEZZANINO +6.64
solai livello Piano +2

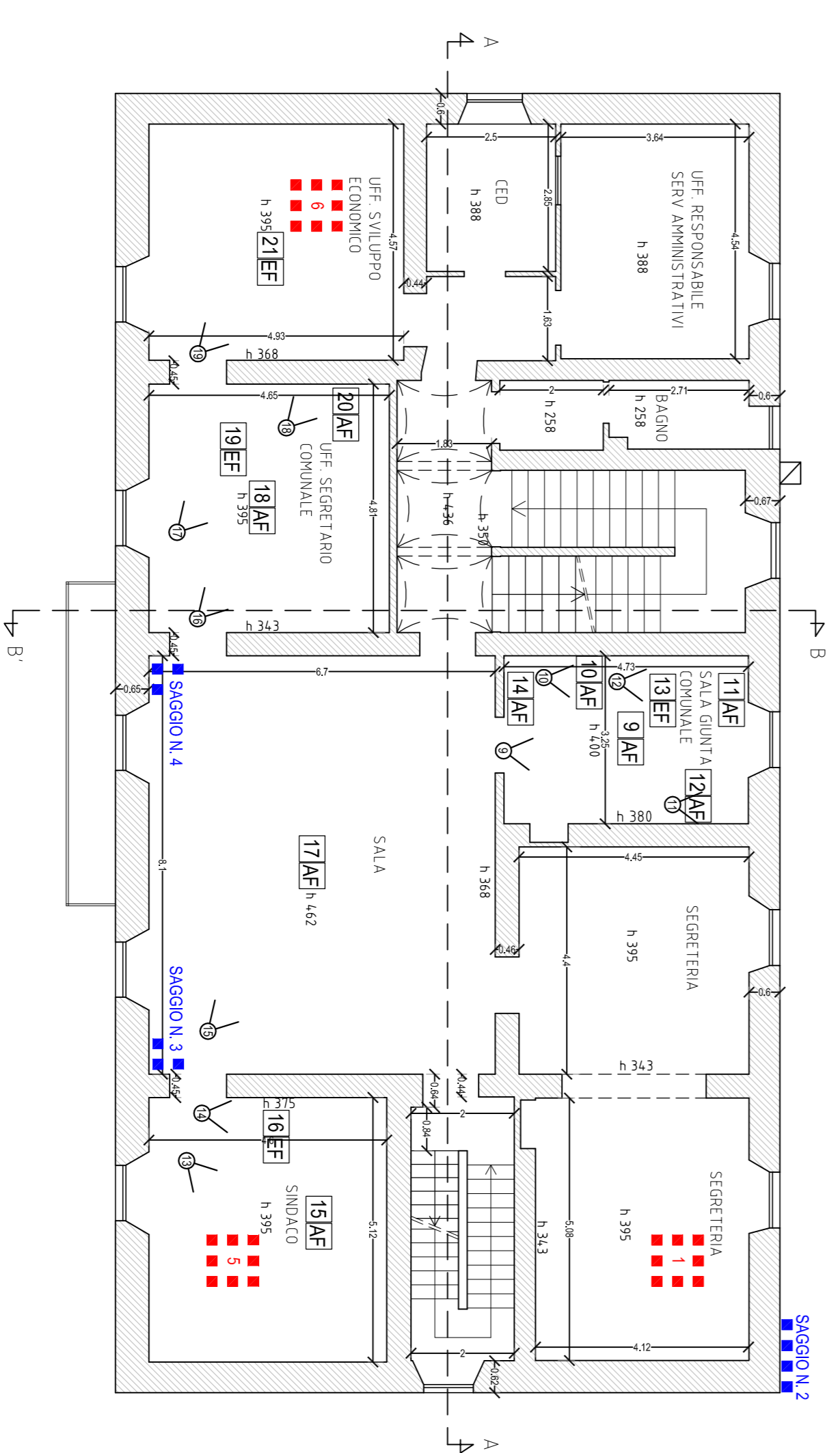

PIANO PRIMO +4.07
solai livello Piano +2

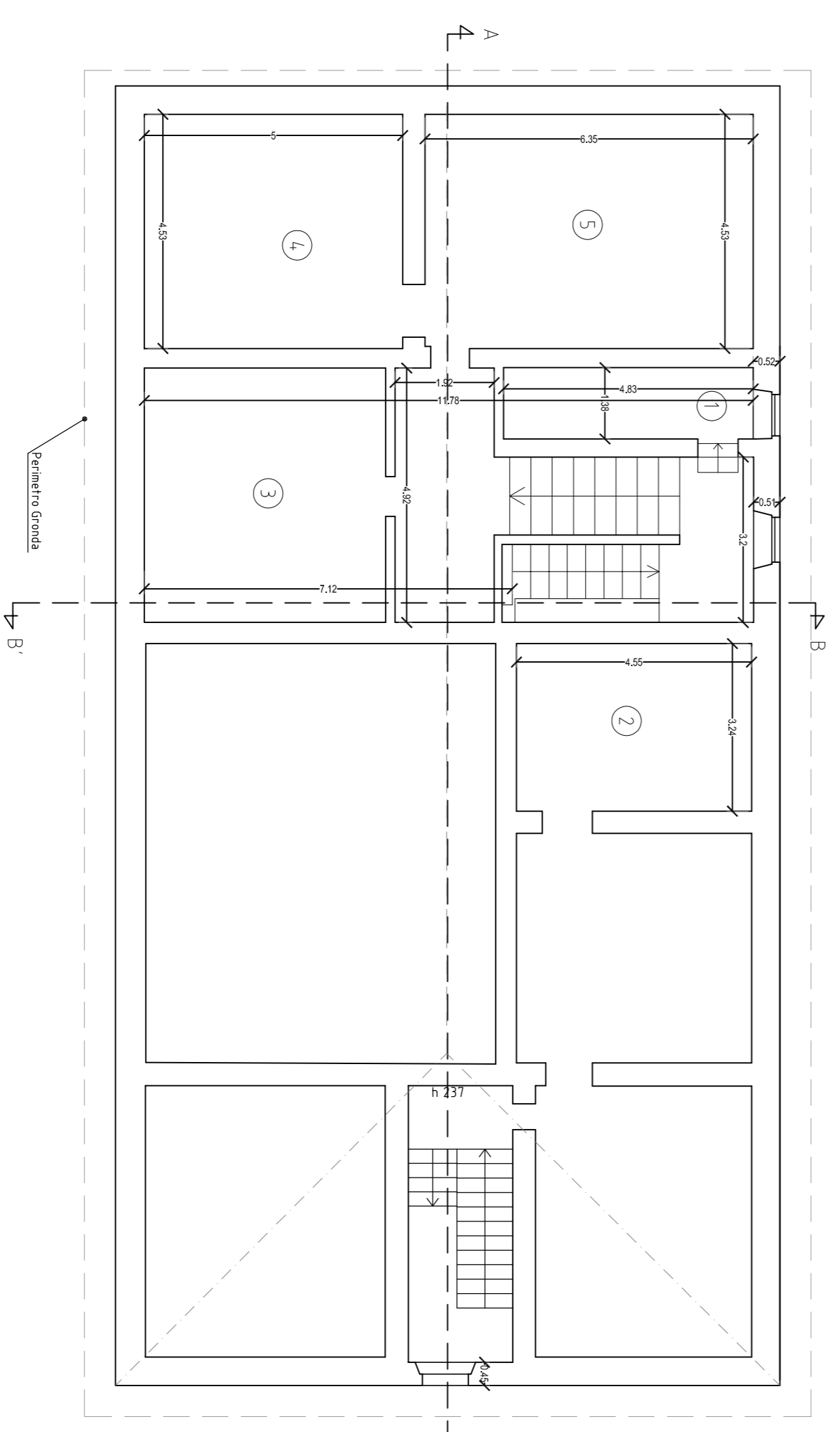

PIANO SOTTOTETTO +12.35
solai livello copertura

COMUNE DI BARBERINO DI MUGELLO

(Provincia di Firenze)



OGGETTO:

Miglioramento sismico, ristrutturazione impiantistica e variazione distributiva mediante abbattimento barriere architettoniche con installazione di ascensore del palazzo comunale di Barberino di Mugello vincolato ai sensi dell'art. 10 del D.Lgs. 4/2/2004.

RICHIEDENTE: Comune di Barberino di Mugello (FI)

Comune di Barberino di Mugello, Fig. 96 P.lla 226

ELABORATO

PROGETTO ESECUTIVO

Indicazione della distocazione dei saggi, dei punti di presa e degli elementi di pregio architettonico

A2.A-3

- Piano Terra
- Piano Primo
- Piano Secondo
- Piano Sottotetto

STATO ATTUALE

SCALA: 1:100

Dicembre 2018

RAGGRUPPAMENTO TEMPORANEO DI PROFESSIONISTI
Mandatario: Arch. RICCARDO STOLZUOLI

Mandanti: Ing. GIANNI STOLZUOLI, Arch. DANIELA SESTINI,

Timbro e Firma