

PIANO TERRA  
solai livello Piano +1

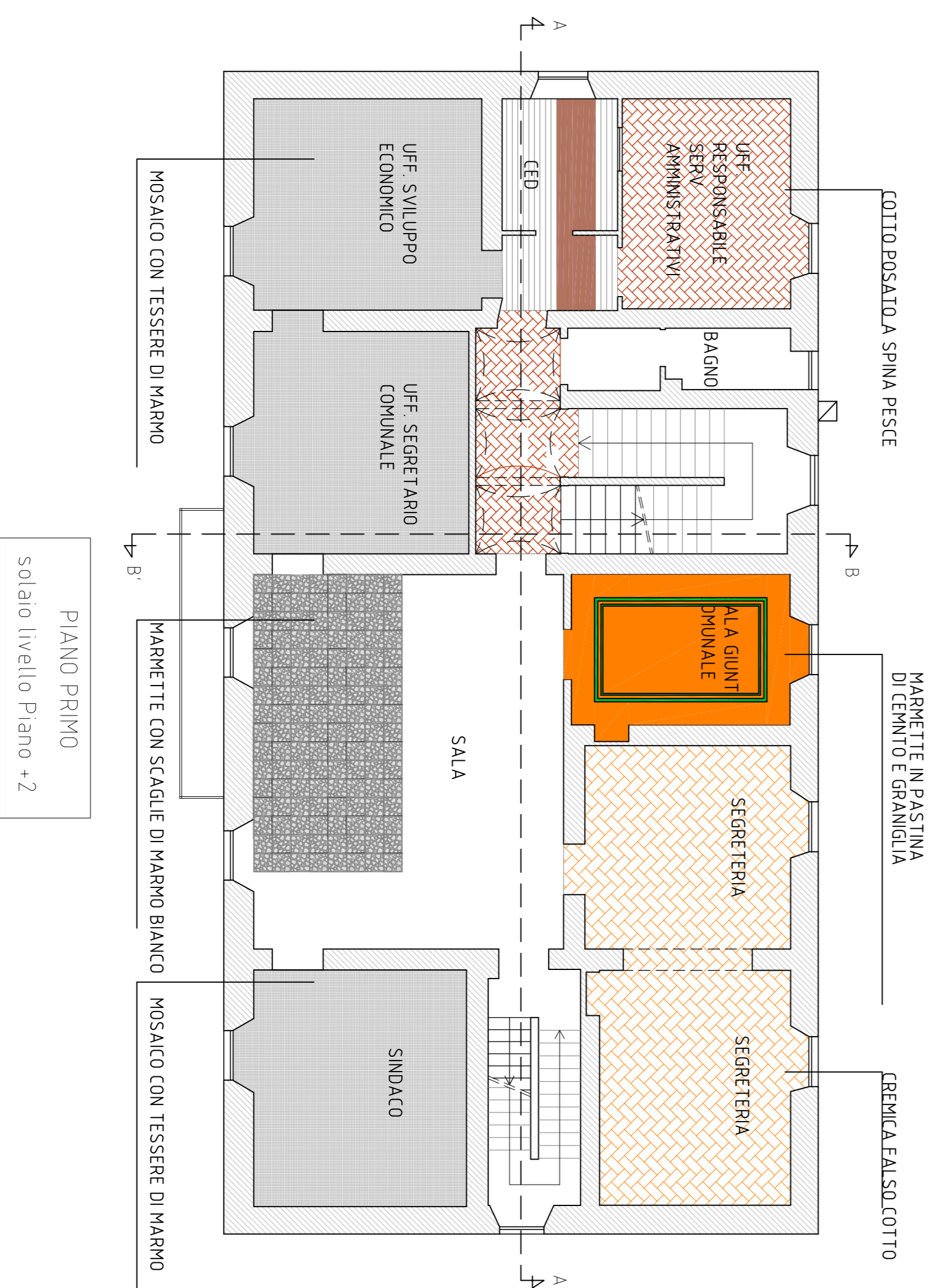

PIANO PRIMO  
solai livello Piano +2

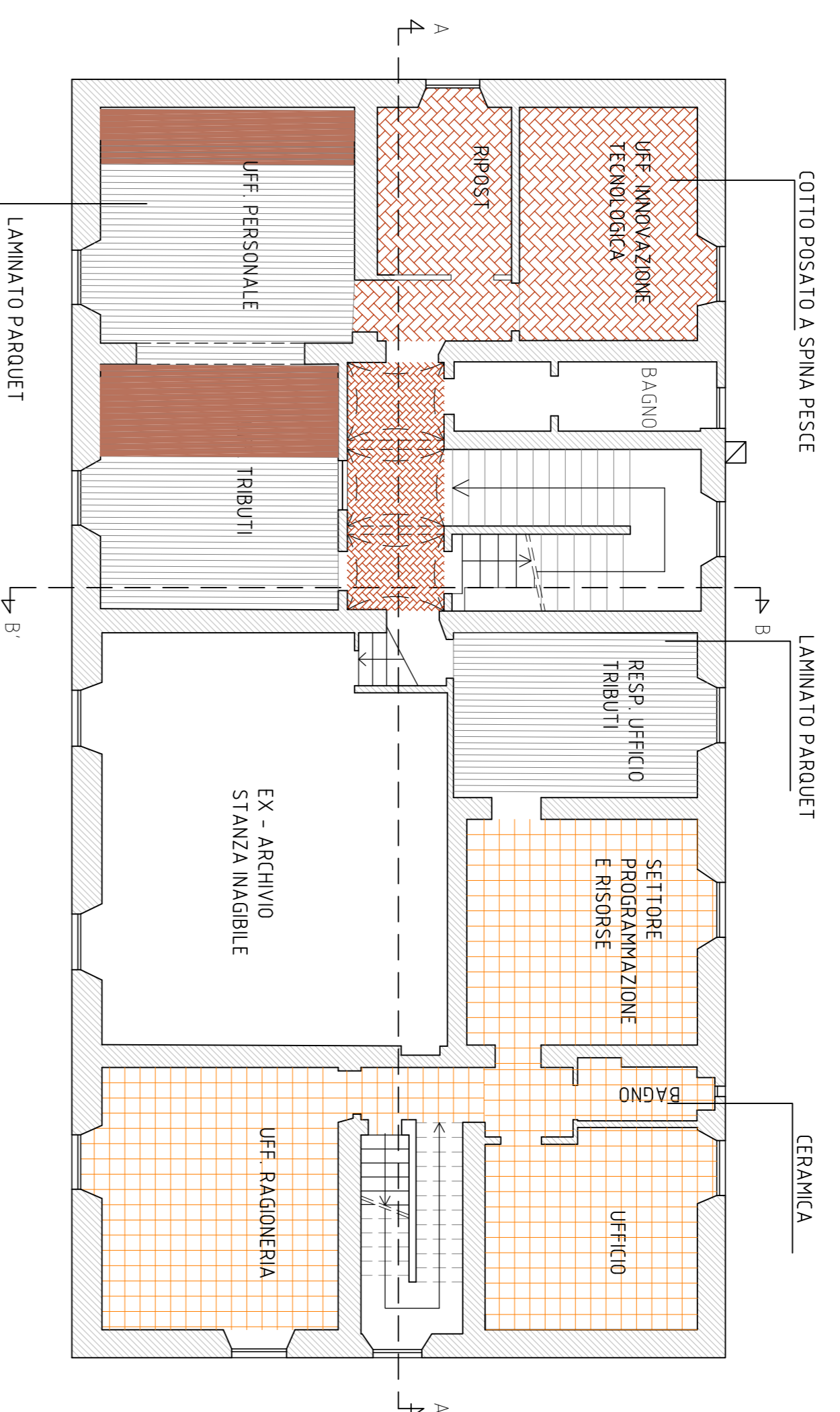

PIANO SECONDO  
solai livello sottotetto

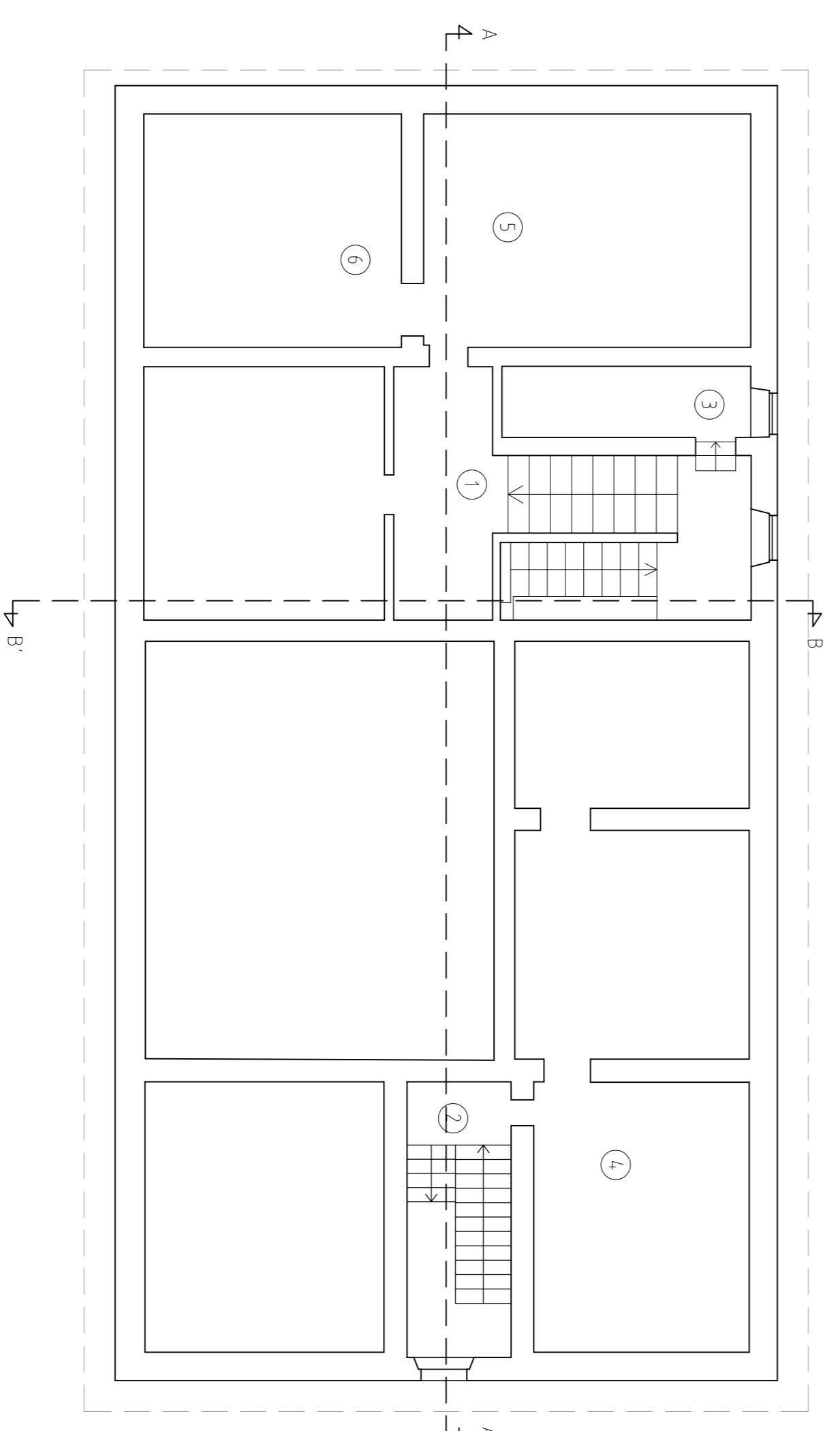

PIANO SOTTOTETTO  
solai livello copertura

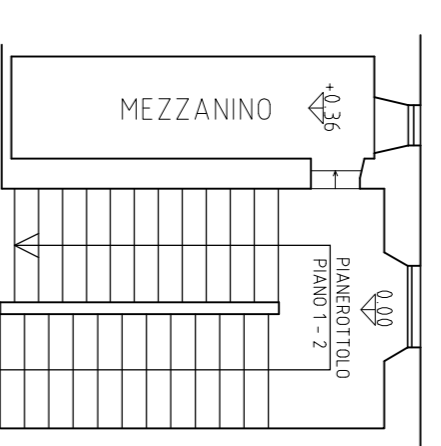

PIANO MEZZANINO  
solai livello Piano +2

**COMUNE DI BARBERINO DI MUGELLO**  
*(Provincia di Firenze)*



**OGGETTO:**

Miglioramento sismico, ristrutturazione impiantistica e variazione distributiva mediante abbattimento barriere architettoniche con installazione di ascensore del palazzo comunale di Barberino di Mugello vincolato ai sensi dell'art. 10 del D.Lgs. 4/2/2004.

**RICHIEDENTE:** Comune di Barberino di Mugello (FI)

Comune di Barberino di Mugello, Fg. 96 P.lla 226

**ELABORATO**

**PROGETTO ESECUTIVO**  
Rilievo Materico  
- Piano Terra  
- Piano Primo  
- Piano Secondo

A2.A-4

**STATO ATTUALE**

SCALA: 1:100  
Dicembre 2018

**RAGGRUPPAMENTO TEMPORANEO DI PROFESSIONISTI**  
Mandatario: Arch. RICCARDO STOLZUOLI  
Mandanti: Ing. GIANNI STOLZUOLI, Arch. DANIELA SESTINI,

Timbro e Firma