



## Edilizia Provinciale Grossetana S.p.A.

SEDE LEGALE: Via Arno n. 2 - 58100 GROSSETO

CAPITALE SOCIALE € 4.000.000,00 INTERAMENTE VERSATO

C. F. ed iscrizione del REGISTRO delle IMPRESE di GROSSETO: 01311090532

### LAVORI DI MANUTENZIONE SU ALLOGGI E FABBRICATI IN GESTIONE dell'Edilizia Provinciale Grossetana S.p.A.

Alloggi E.R.P. di risulta:

- n. 6947, Sorano Loc. San Giovanni delle Contee Via Gramsci 48
- n. 5566, Pitigliano Via Caduti sul Lavoro 93
- n. 5961, Pitigliano Via Donatori del Sangue 77

**LOTTO 4/2019**

# PLANIMETRIE ALLOGGI

F.to il Progettista - Responsabile Area Manutenzione Patrimonio

Geom. Marco Paffetti

F.to il Responsabile del Procedimento

Dott. Ing. Luciano Ranocchiani

PIANO TERRA

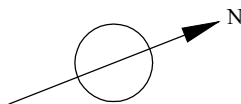
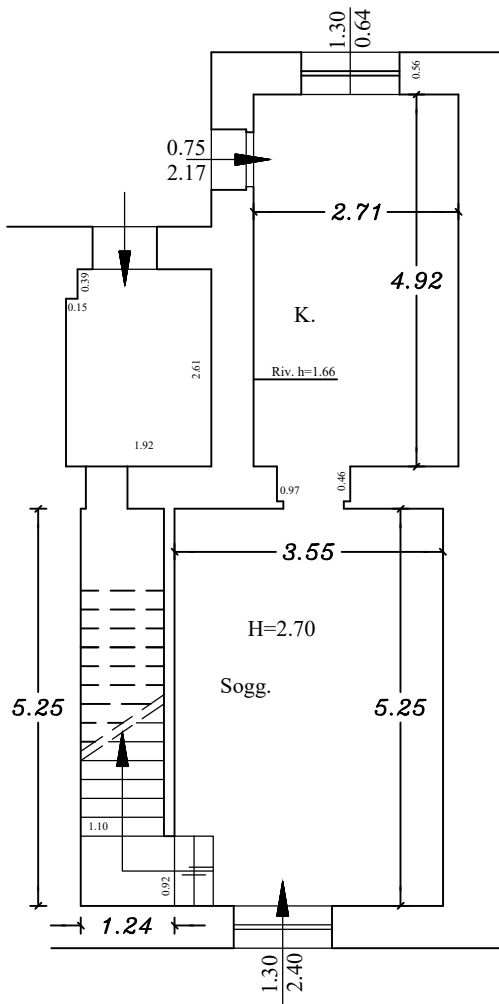

PIANO PRIMO

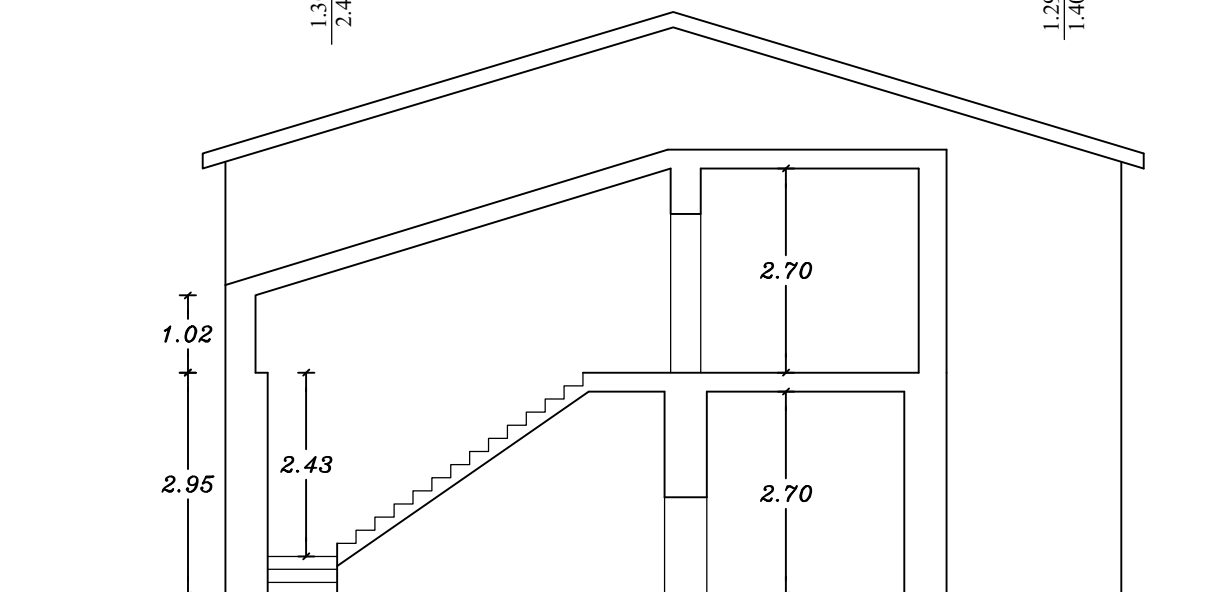
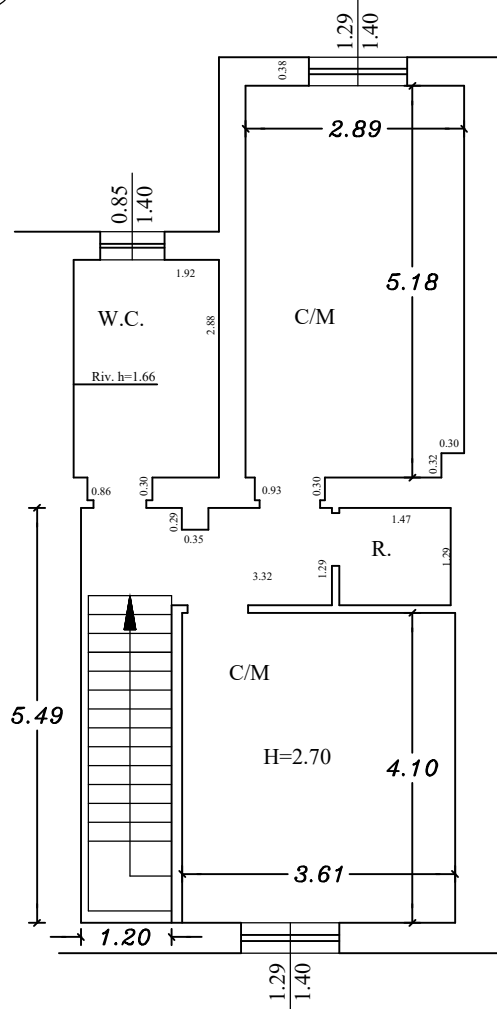

PIANO TERRA

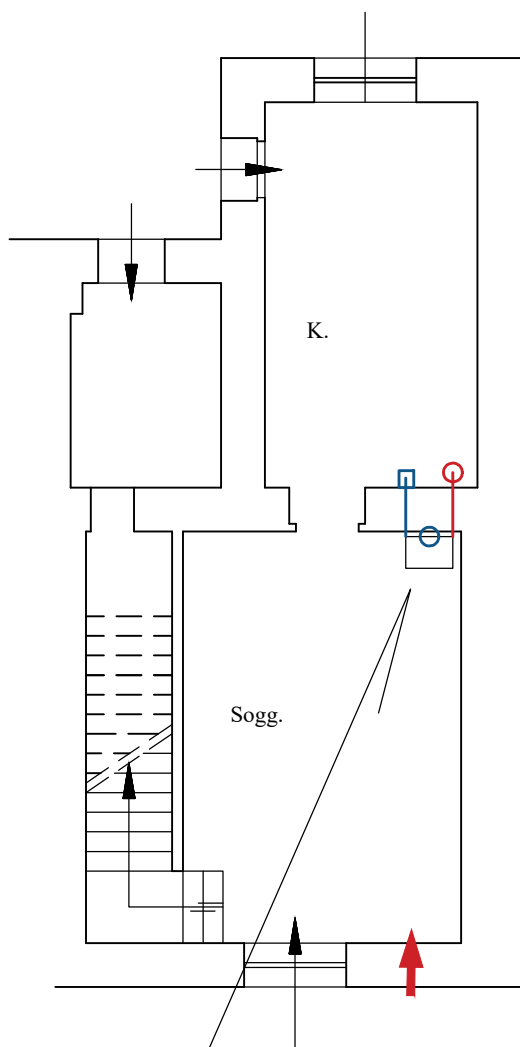



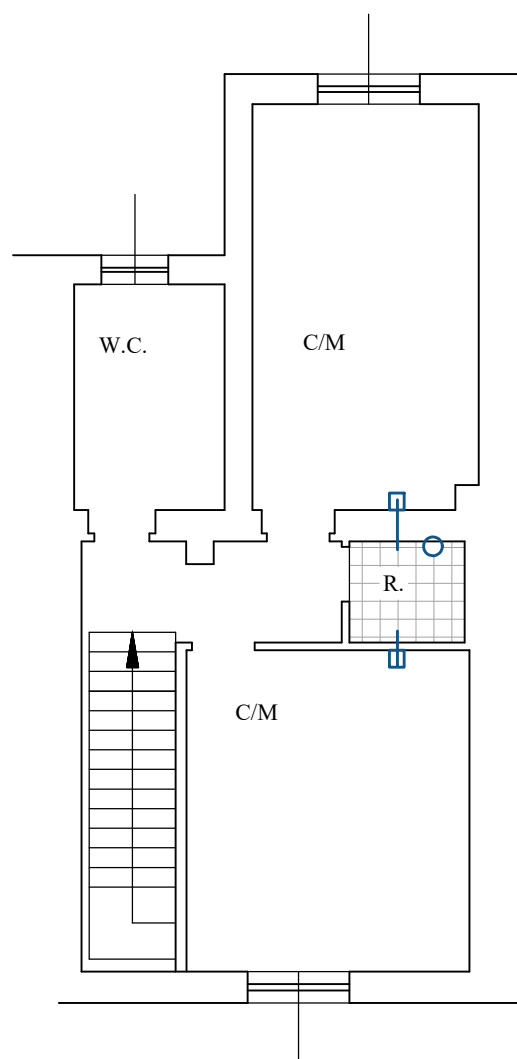

PIANO PRIMO



stufa a pellets tipo MCZ Comfort Air 14-2016 CANALIZZATE, o modello similare, avente le seguenti caratteristiche: potenza nominale 13.8 kw, potenza utile minima 3.4 kw, rendimenti al max e al min 90.5% e 93.2%. La macchina deve essere dotata di 2 uscite per canalizzazione aria calda, oltre a quella frontale escludibile.

LEGENDA

-  CONTROSOFFITTO
-  canna fumaria intubata nella esistente
-  tubazione portata aria calda
-  bocchetta di ventilazione
-  foro ventilazione nuovo



# COMUNE di PITIGLIANO

## Via Caduti Lavoro 93

Appartamento: 5566

Grosseto  
02/04/2019

Intervento n: 13/2018

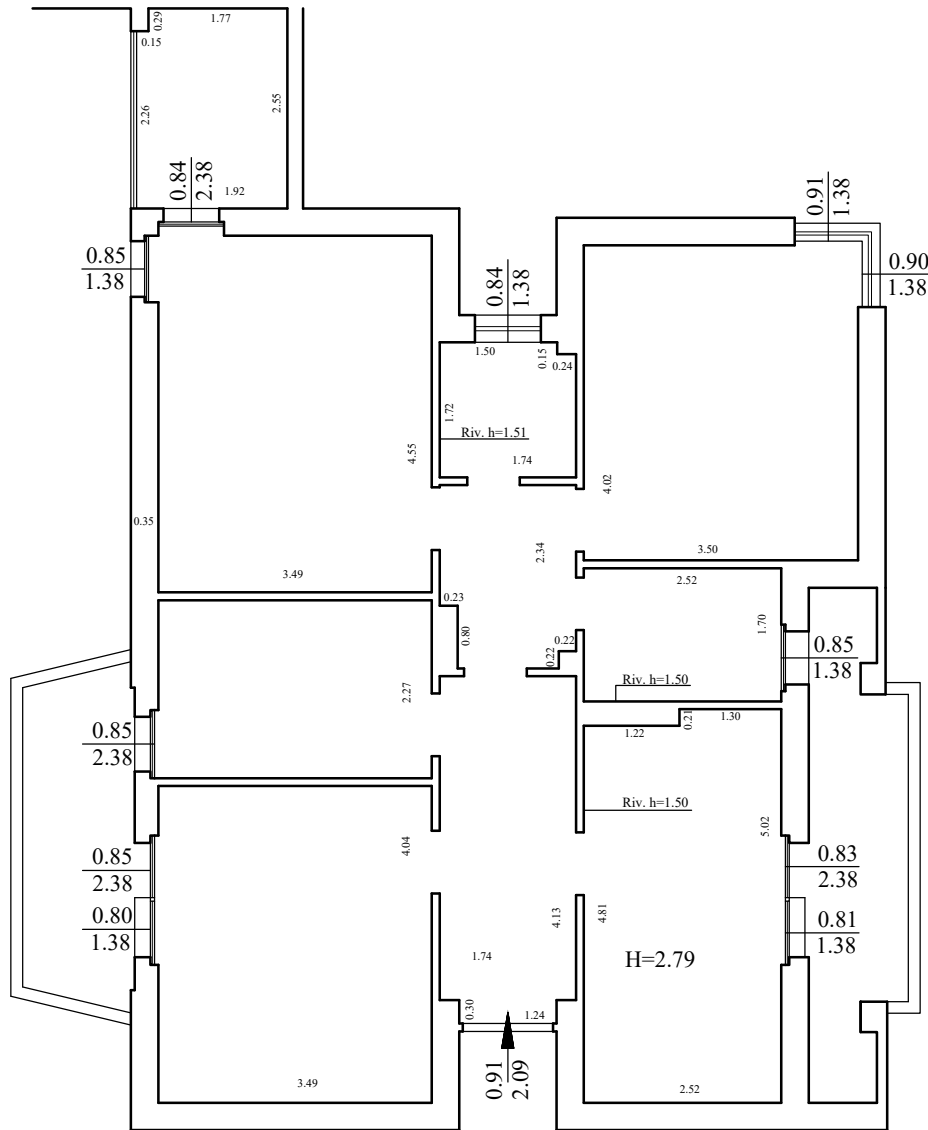

PIANO SECONDO

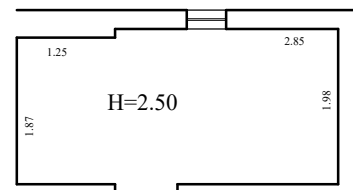

PIANO  
TERRA

