

**REGIONE TOSCANA**

PSR 2014/2020 - Sottomisura 8.5

Comune di Loro Ciuffenna (AR)

**Progetto esecutivo  
Casetta Bottigliana**

elaborato  
A\_01

scala  
propria

oggetto  
Inquadramento generale

Committente

Unione dei Comuni  
del Pratomagno

Progettista

**STUDIO GREDÀ**  
di Ag. Simulato Zanini

annotazioni

Catastale su C.T.R. - Estratto da R.U., Tavola 10

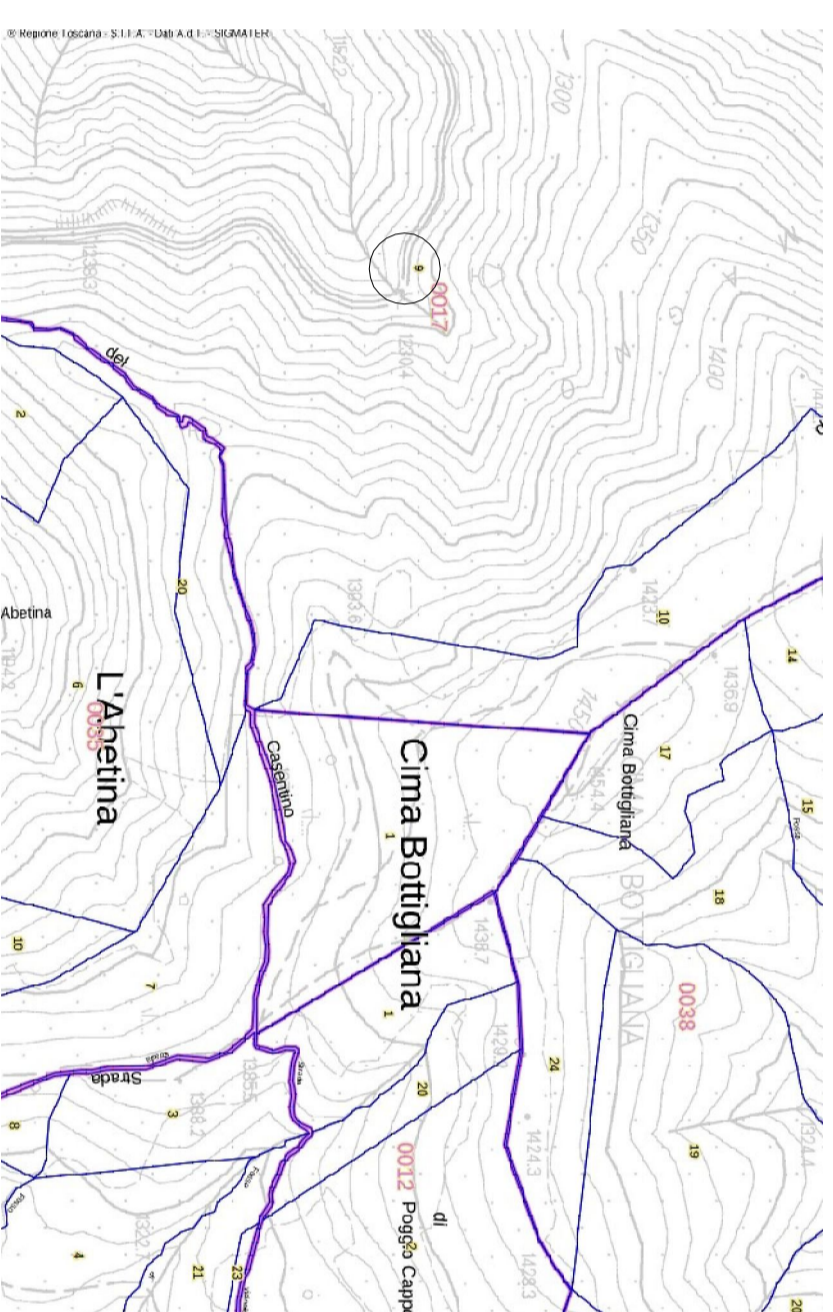

Estratto da R.U., Carta dei vincoli - P.A.I.

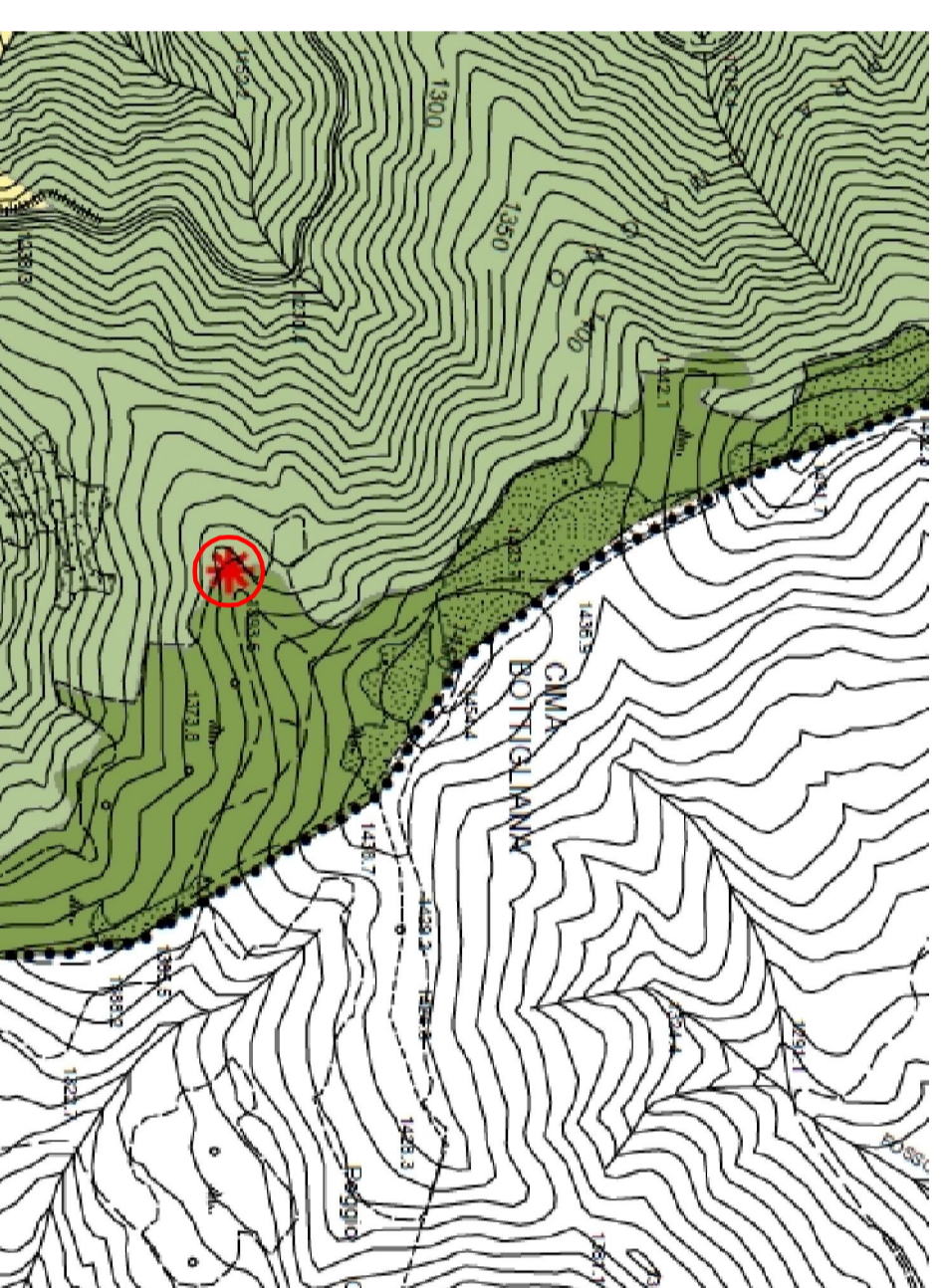
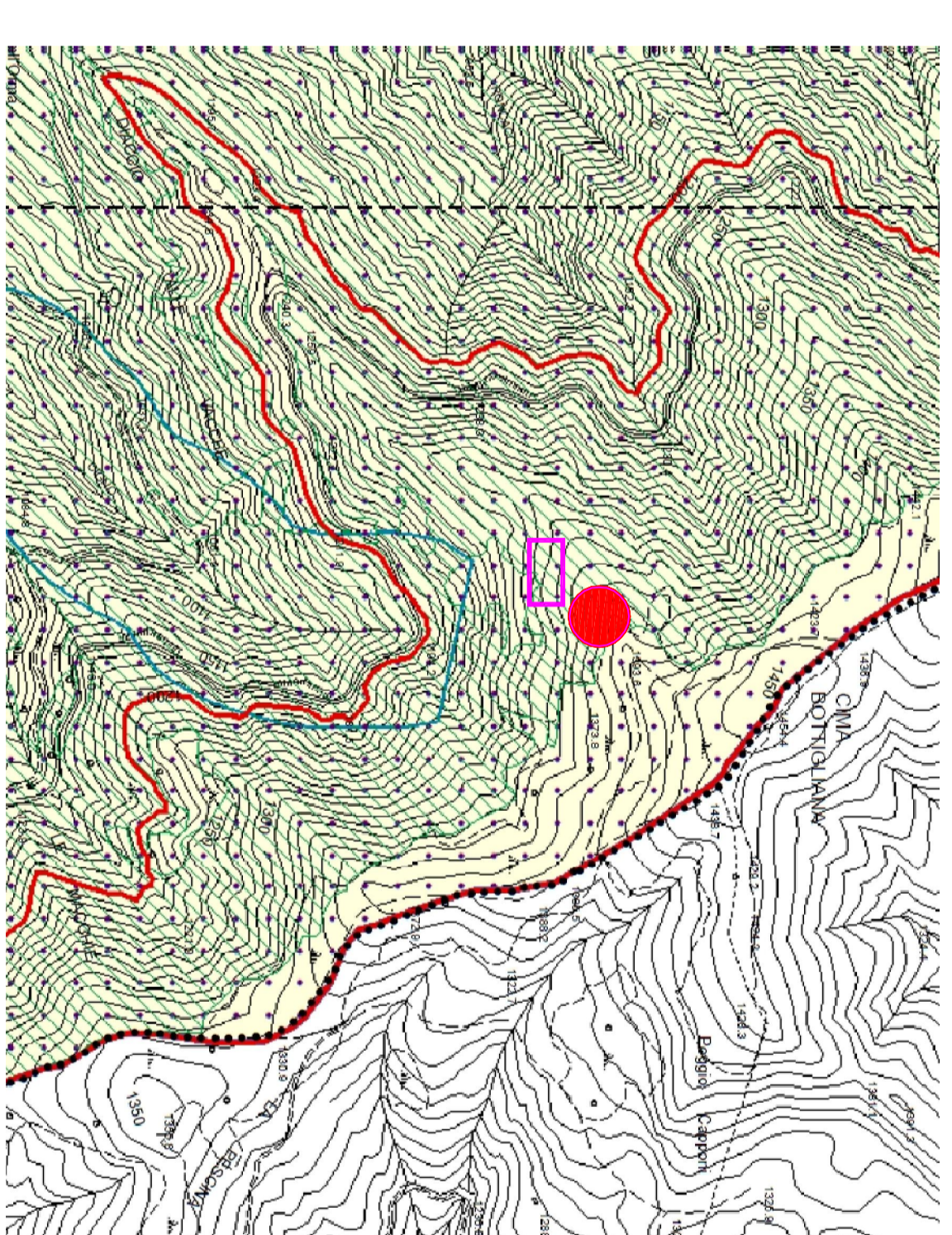

**Legenda**

- particella interessata dall'intervento
- casetta
- recinto

