

PIANTA PIANO TERRENO - QUOTA 0,00 m

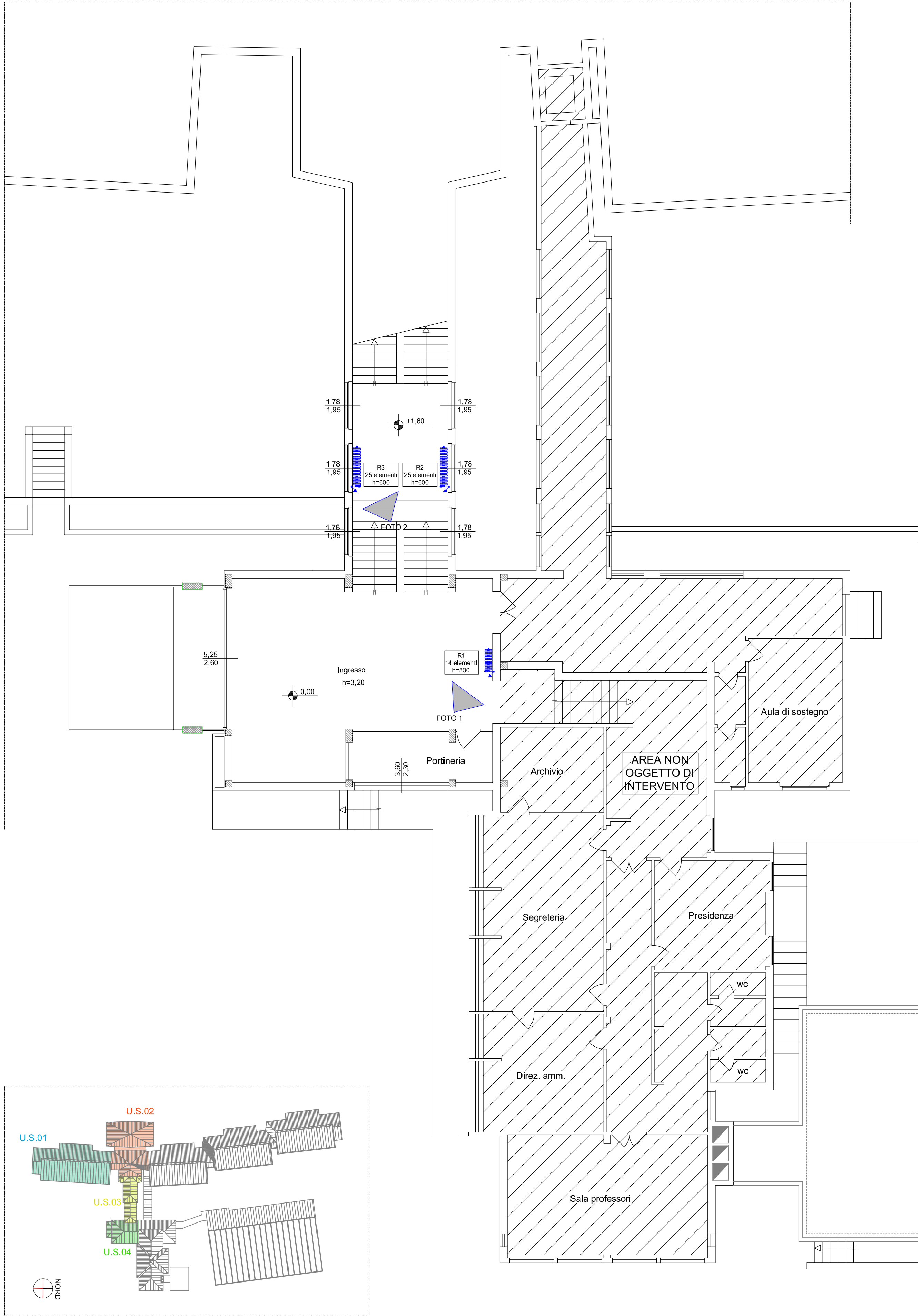

PIANTA PIANO TERRENO - QUOTA 5,12 m

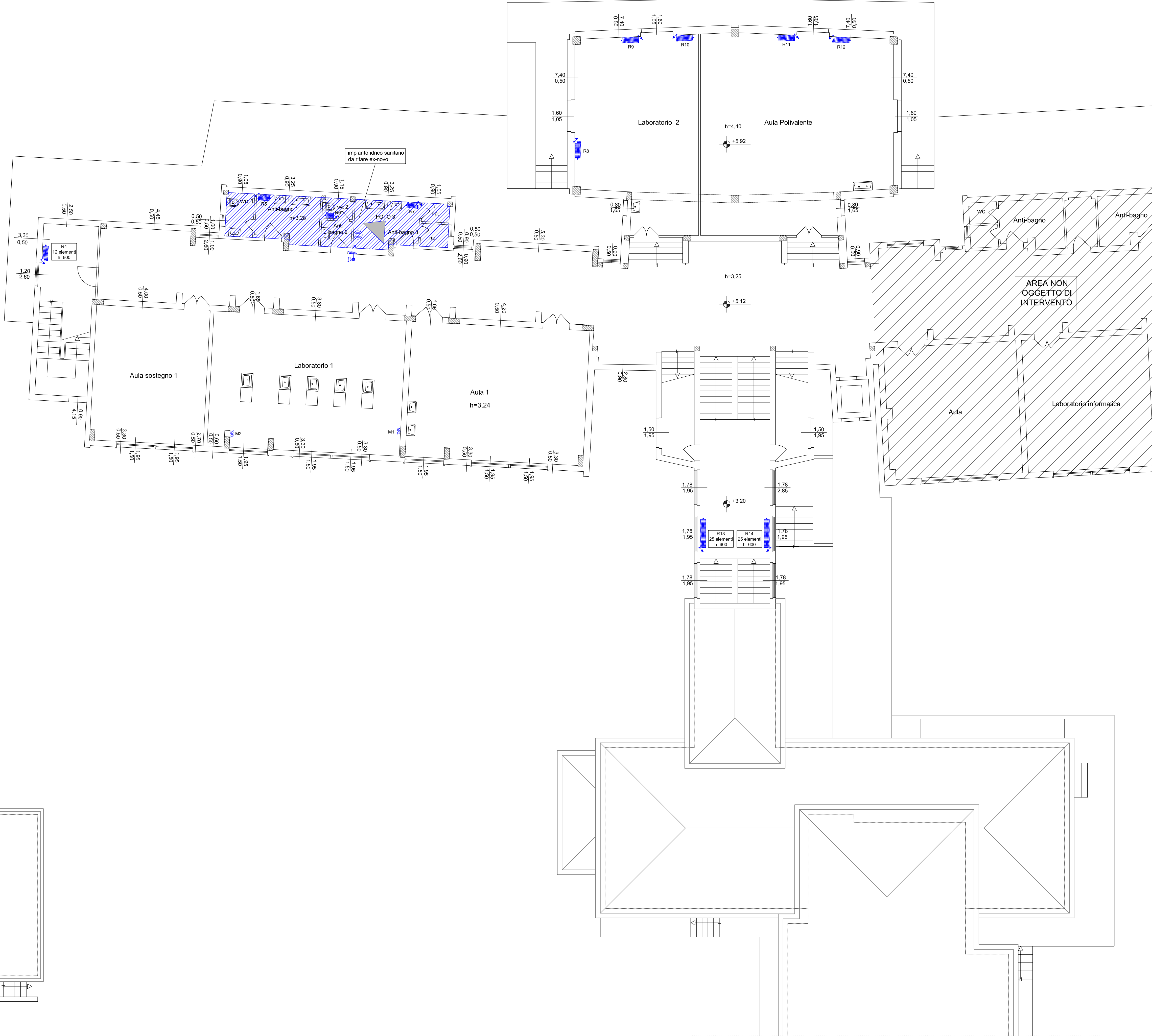

LEGENDA SIMBOLI ARCHITETTONICI:	
	Struttura in c.a.
	Area non oggetto di intervento

LEGENDA SIMBOLI:	
	Radiatore in ghisa 6 colonne
	Montanti verticali in traccia a parete
	Montanti verticali esterne alla parete
	Idrante UNI 45
	Tubazione Multistrat per acqua calda sanitaria (ACS) - acqua fredda sanitaria (AFS)
	Collettore di distribuzione per impianti idricosanitari per ACS - AFS
	Punto di allaccio utenza acqua fredda sanitaria al collettore AFS
	Punto di allaccio utenza acqua calda sanitaria al collettore ACS
	Boiler elettrico 80l 1200w

LEGENDA COLORI:	
	IMPIANTO ESISTENTE
	IMPIANTO NUOVO

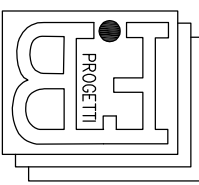

**B.F. PROGETTI Studio Associato**  
INGEGNERIA, ARCHITETTURA E GEOLOGIA  
di: Ing. Pierluigi Betti, Ing. Andrea Fedi, Ing. Luciano Lambroia,  
Ing. Giacomo Martinelli, Arch. Chiara Nostrato, Geol. Sandro Pulcini  
Viale Adua 320, Pistoia Tel. e fax 0573/24323, P.Iva. 0157540475  
mail: info@bprogetti.eu, web: www.bprogetti.eu

COLLABORATORI: Ing. Alessandro Trinci, Ing. Massimo Pellegrini, Dott. Ing. Sergio Livi

I TECNICI :  
ING. PIERLUIGI BETTI  
ING. GIACOMO MARTINELLI

## COMUNE DI SAN CASCIANO VAL DI PESA

MIGLIORAMENTO / ADEGUAMENTO SISMICO E  
ADEGUAMENTO ALLA PREVENZIONE INCENDI DELLA  
SCUOLA SECONDARIA DI PRIMO GRADO "I. NIEVO" - 1°  
STRALCIO

### PROGETTO ESECUTIVO IMPIANTO MECCANICO

PIANTA PIANO TERRA  
STATO DI FATTO (SCALA 1:100)

REV.	DESCRIZIONE	DATA

NUMERO DI PROTOCOLLO-UFFICIO COMPETENTE

CONSULENZA IMPIANTI:

Studio Tecnico Associato  
**Mannelli - Ginanni - Andreini**  
servizi di progettazione, ingegneria e  
consulenza tecnica  
Via Dico Camparo, 162 - 51100 Pistoia (PT)  
Tel. 0573 939480 - e-mail:  
studiotecnico@gmail.com  
Studio tecnico operante con sistema qualità  
certificato ISO 9001

COMMITTENTE:

**COMUNE DI SAN CASCIANO  
IN VAL DI PESA**  
Via Machiavelli, 56  
CITTÀ METROPOLITANA DI  
FIRENZE (FI)

TAVOLA N.

# 3.M.01

DATA: MAGGIO 2019