COMUNE DI TERRICCIOLA - PROVINCIA DI PISA

Miglioramento Sismico e Riqualificazione della
scuola primaria e secondaria di I grado di Terricciola

Richiedente : Comune di Terricciola , Provincia di Pisa
SETTORE TECNICO, LAVORI PUBBLICI
Responsabile del Settore : Adriano Bassi

Progetto Esecutivo

Aspetti Architettonici

Progettista:
Ing. Beatrice Pasqualetti

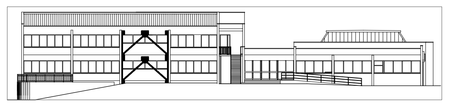

PROGETTO DEFINITIVO

ELAB.
5A

INTERVENTI SULLE PAVIMENTAZIONI PIANI SEMINTERRATO E TERRA

scala 1:100; 1:10

07/05/2019

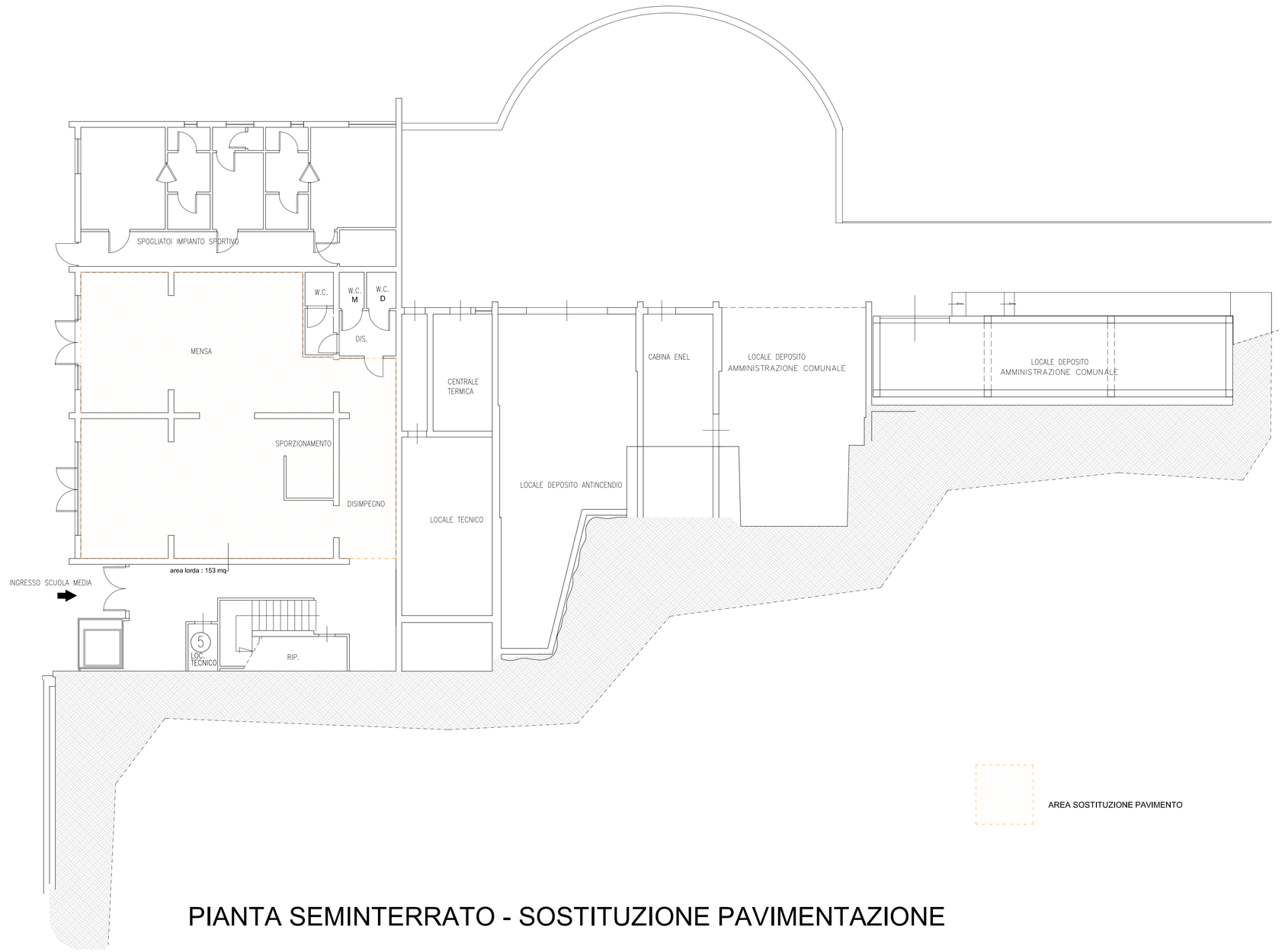

PIANTA SEMINTERRATO - SOSTITUZIONE PAVIMENTAZIONE

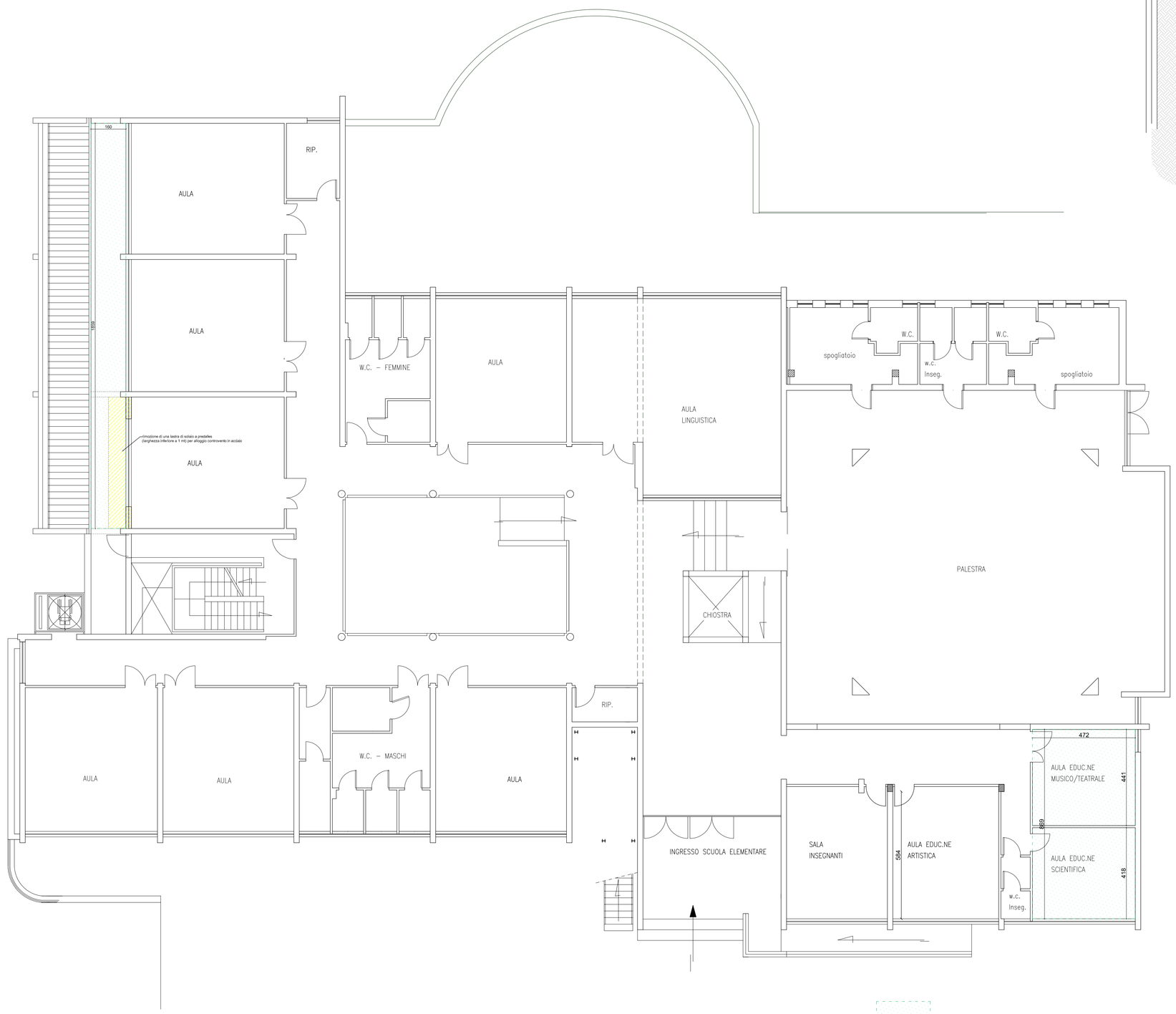

PIANTA PIANO TERRA - STATO SOVRAPPOSTO

AREA SOSTITUZIONE PAVIMENTO

stratigrafia solaio interno

(ricostruzione pavimentazione aule speciali)

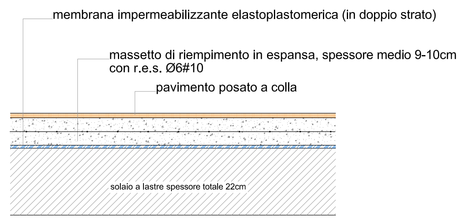

stratigrafia solaio della terrazza lato ovest

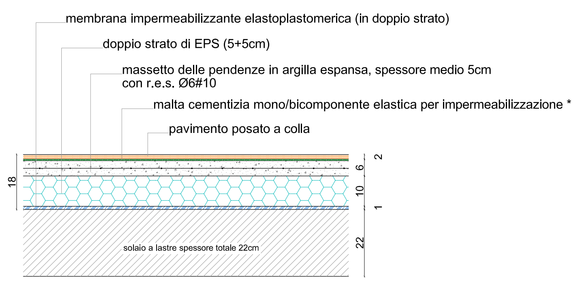

* applicare almeno due mani e con risvolto di 15cm lungo tutto il perimetro
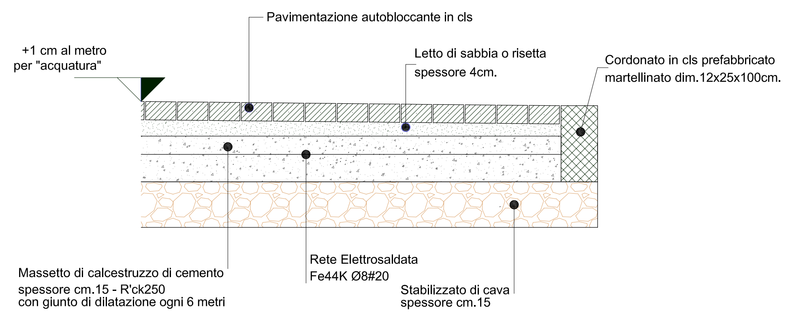
stratigrafia marciapiede lato sud