



IMPOSTE COMUNALI AFFINI
s.r.l.



19125 La Spezia Via Parma, 81 - Tel. 0187 52281 - Fax 0187 509266 - info@icatributi.it



**COMUNE DI
SERAVEZZA**

PIANO GENERALE DEGLI IMPIANTI PUBBLICITARI

Norme in deroga all'art. 23 del Nuovo Codice della Strada, D. Lgs. 30 aprile 1992 n. 285, testo aggiornato con il D.Lgs. 10 settembre 1993 n. 360 in vigore dal 1 ottobre 1993 e modificato con l'art. 30 L. 07.12.1999 n. 472, integrato con il Regolamento di attuazione e di esecuzione DPR 16 dicembre 1992 n. 495, aggiornato con il DPR 16 settembre 1996 n. 610

PROGETTO



IMPOSTE COMUNALI AFFINI
s.r.l.



19125 La Spezia Via Parma, 81 - Tel. 0187 52281 - Fax 0187 509266 - info@icatributi.it

1. indice

2.	Premessa	2
3.	Progetto	3
4.	Cartografia	7
5.	Schede progetto	24
6.	Impianto tipo "ottocento"	170



IMPOSTE COMUNALI AFFINI

s.r.l.



19125 La Spezia Via Parma, 81 - Tel. 0187 52281 - Fax 0187 509266 - info@icatributi.it

2. premessa

Qui di seguito viene riportata la cartografia del progetto distributivo degli impianti di pubblica affissione limitatamente al territorio urbano (la cui perimetrazione è stata ipotizzata e sarà adeguata alla normativa comunale nel caso di incarico al completamento del Piano) con l'identificazione dei punti di installazione degli impianti.

In particolar modo vengono evidenziate le posizioni (contraddistinguendole con una

etichetta numerica che si riferisce alle schede successivamente riportate ed una diversa colorazione a seconda che siano posizioni esistenti di cui si prevede la sostituzione dell'impianto, nuove posizioni o posizioni di cui è prevista l'eliminazione.

Nella seconda parte viene riportata la stampa delle schede di progetto.

Infine, nell'ultima parte sono riportate le schede tecniche degli impianti di cui è prevista la fornitura.

3. progetto

In conformità alle indicazioni del Regolamento per la disciplina della pubblicità e delle affissioni e per l'applicazione dell'imposta sulla pubblicità e del diritto sulle pubbliche affissioni, prevede una superficie complessiva da adibire alle pubbliche affissioni pari a 46,5 mq ogni mille abitanti per un totale di 558 mq. A tale quantitativo sono stati aggiunti i mq destinati all'affissione in esenzione (10% della Pubblica affissione) in esecuzione di quanto stabilito del 30 dicembre 2004; per un totale di 617,00mq.

La superficie totale di progetto è quindi pari a 642,10 mq così ripartiti:

- . affissioni istituzionali mq 114,00;
- . affissioni commerciali mq 427,00;
- . affissioni in esenzione mq 59,40;
- . affissioni dirette mq 41,60.

Si segnalano qui di seguito gli impianti, esistenti e di nuova installazione, che contribuiscono al raggiungimento del mq richiesti.

ub.	via	n. civ.	tipologia	n. el.	mq.	Intervento
1	MENCHINI		Stendardo	1	1,4	Sostituzione
5	FEDERIGI FORTUNATO		Tabella	3	8,4	Sostituzione
8	MINZONI DON	fr 13	Poster	2	36	Nuova installazione
9	MINZONI DON		Poster	1	18	Sostituzione
10	ALESSANDRINI	78	Stendardo	2	11,2	Sostituzione
11	AURELIA		Tabella	3	8,4	Sostituzione
15	AURELIA	fr 1305	Stendardo	1	2,8	Sostituzione
21	AURELIA	fr 1104	Stendardo	1	2,8	Sostituzione
24	MARTIRI DI SANT'ANNA		Stendardo	1	2,8	Sostituzione
27	MINZONI DON	fr 257	Stendardo	2	11,2	Sostituzione
28	PIAVE	fr 80	Stendardo	1	5,6	Sostituzione
29	PIAVE	fr 80	Stendardo	1	5,6	Sostituzione
31	MAZZINI GIUSEPPE	82	Stendardo	1	1,4	Spostamento
33	PALAZZO DEL	fr 497	Tabella	3	8,4	Sostituzione
34	PALAZZO DEL	fr 497	Tabella	1	2,8	Sostituzione
35	SAN PAOLO	382	Tabella	1	2,8	Spostamento
36	CIRCONVALLAZIONE	fr 23	Tabella	3	8,4	Sostituzione
37	CIRCONVALLAZIONE	fr 23	Tabella	4	11,2	Sostituzione
38	CAMPORE DELLE	fr 9	Stendardo	1	2,8	Sostituzione
40	ALPE DELL'	103	Stendardo	1	2,8	Sostituzione
42	TARABELLA GALLIANO		Stendardo	1	2,8	Sostituzione
43	VERONA	fr 90	Stendardo	2	5,6	Sostituzione
45	MONTE ALTISSIMO	fr 574	Stendardo	1	2,8	Sostituzione
46	BUONARROTI	fr 364	Stendardo	1	2,8	Sostituzione
47	LUNGO SERRA	fr 47	Stendardo	1	1,4	Sostituzione
51	VENTICINQUE APRILE		Vetrina - Bachecca	1	2,8	Sostituzione
52	VENTICINQUE APRILE	104	Stendardo	1	2,8	Spostamento
53	DE GASPERI ALCIDE	160	Stendardo	1	2,8	Sostituzione
54	DE GASPERI ALCIDE	fr 328	Stendardo	1	2,8	Sostituzione
55	DE GASPERI ALCIDE	fr 411	Poster	2	36	Sostituzione
56	DE GASPERI ALCIDE	fr 501	Tabella	2	5,6	Sostituzione
57	ALESSANDRINI		Stendardo	1	5,6	Spostamento
58	RINASCITA DELLA		Stendardo	2	5,6	Sostituzione
59	EUROPA	fr 19	Stendardo	2	11,2	Sostituzione

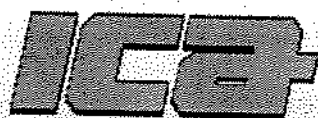
**IMPOSTE COMUNALI AFFINI**

19125 La Spezia Via Parma, 81 - Tel. 0187 52281 - Fax 0187 509266 - info@icotributi.it

ub.	via	n. civ.	tipologia	n. el.	mq.	intervento
62	CASE ROSSE	fr 161	Stendardo	1	5,6	Sostituzione
63	PIGONE DEL	fr 83	Stendardo	1	2,8	Spostamento
64	PIGONE DEL		Stendardo	1	5,6	Spostamento
69	FRASSO	fr 549	Stendardo	1	2,8	Spostamento
70	CIOCCHIE		Sup. predisposta	6	16,8	Sostituzione
71	FEDERIGI FORTUNATO		Sup. predisposta	4	11,2	Sostituzione
72	FEDERIGI FORTUNATO		Sup. predisposta	3	8,4	Sostituzione
73	CUGNIA	554	Stendardo	1	1,4	Sostituzione
74	RANOCCHIAIO	fr 618	Tabella	1	1,4	Sostituzione
75	VITTORIA APUANA	247	Stendardo	1	1,4	Sostituzione
76	ULIVI DEGLI	fr 31	Stendardo	1	2,8	Sostituzione
77	SAN ROCCO	fr 25	Stendardo	2	5,6	Sostituzione
78	SAN ROCCO	fr 5	Stendardo	1	1,4	Sostituzione
79	CERVI F.LLI	53	Stendardo	1	1,4	Sostituzione
80	CERVI F.LLI		Stendardo	1	1,4	Sostituzione
81	BUON RIPOSO	86	Tabella	4	11,2	Sostituzione
84	CAMPO DEL		Tabella	4	11,2	Sostituzione
85	SAN GIORGIO	15	Stendardo	1	0,7	Sostituzione
86	BIAGIONI		Stendardo	3	8,4	Sostituzione
87	DE GASPERI ALCIDE	160	Stendardo	1	2,8	Sostituzione
88	CASE ROSSE	fr 161	Stendardo	1	5,6	Sostituzione
89	BUON RIPOSO	86	Tabella	1	2,8	Sostituzione
91	CERVI F.LLI	53	Vetrina - Bacheca	1	1,4	Nessuno
92	CARDUCCI GIOSUE'		Vetrina - Bacheca	1	1,4	Sostituzione
1001	PALAZZO DEL		Stendardo	2	5,6	Nuova installazione
1002	LOMBARDI GINO	35	Stendardo	1	5,6	Nuova installazione
1003	CERRETA SANT'ANTONIO		Stendardo	1	2,8	Nuova installazione
1004	ZARRA	453	Stendardo	2	4	Nuova installazione
1005	VERONA		Stendardo	1	2,8	Nuova installazione
1006	MONTE ALTISSIMO		Stendardo	1	2,8	Nuova installazione
1007	BONUCELLI ALBERTO		Stendardo	2	11,2	Nuova installazione
1008	ALESSANDRINI		Stendardo	1	5,6	Nuova installazione
1009	DE GASPERI ALCIDE	fr 1010	Stendardo	1	5,6	Nuova installazione
1010	PIGONE DEL	fr 83	Stendardo	2	5,6	Nuova installazione
1011	PIGONE DEL		Stendardo	1	5,6	Nuova installazione
1012	CASE ROSSE	201	Stendardo	2	5,6	Nuova installazione
1013	MENCHINI		Stendardo	1	1,4	Nuova installazione
1014	ALPI APUANE	fr 235	Stendardo	2	5,6	Nuova installazione
1015	AURELIA	1733	Stendardo	2	5,6	Nuova installazione
1016	MARTIRI DI SANT'ANNA	574	Stendardo	1	5,6	Nuova installazione
1017	CASCINE		Stendardo	1	5,6	Nuova installazione
1018	CERVI F.LLI		Stendardo	1	5,6	Nuova installazione
1019	GIANNECCHINI FRANCESCO	47	Stendardo	1	5,6	Nuova installazione
1020	ALPI APUANE	2043	Stendardo	2	5,6	Nuova installazione

4

**IMPOSTE COMUNALI AFFINI**

s.r.l.

19125 La Spezia Via Parma, 81 - Tel. 0187 52281 - Fax 0187 509266 - info@icatributi.it

ub. via	n. civ.	tipologia	n. el.	mq.	Intervento
1021 SERAVEZZA		Stendardo	1	2,8	Nuova installazione
1022 DE GASPERI ALCIDE		Stendardo	1	2,8	Nuova installazione
1023 DE GASPERI ALCIDE	fr 1176	Stendardo	1	2,8	Nuova installazione
1024 DE GASPERI ALCIDE	fr 968	Stendardo	1	5,6	Nuova installazione
1025 DE GASPERI ALCIDE	fr 574	Stendardo	1	2,8	Nuova installazione
1026 DE GASPERI ALCIDE	fr 574	Stendardo	1	2,8	Nuova installazione
1027 AURELIA		Bacheca	1	2,8	Nuova installazione
1028 ALPI APUANE	1201	Stendardo	1	2,8	Nuova installazione
1029 FEDERIGI FORTUNATO	fr 293	Stendardo	1	5,6	Nuova installazione
1030 AURELIA		Stendardo	1	2,8	Nuova installazione
1031 AURELIA	fr 806	Stendardo	1	2,8	Nuova installazione
1032 CAMPO DEL		Poster	3	54	Nuova installazione
1033 SALVATORI LUIGI		Stendardo	1	2,8	Nuova installazione
1034 ALPI APUANE	2534	Stendardo	1	2,8	Nuova installazione
1035 ALESSANDRINI	53	Stendardo	2	11,2	Nuova installazione
1038 MONTE ALTISSIMO	fr 574	Stendardo	1	2,8	Nuova installazione
1039 VERONA	fr 90	Tabella	1	0,64	Sostituzione
1040 BUONARROTI	fr 364	Stendardo	1	2,8	Sostituzione
1041 CERVI F.LLI		Stendardo	1	1,4	Nuova installazione
1042 RANOCCHIAIO	fr 618	Tabella	1	1,4	Sostituzione
1043 SAN ROCCO	fr 5	Stendardo	1	0,7	Nuova installazione
1044 CERVI F.LLI		Stendardo	1	1,4	Nuova installazione
1045 BUON RIPOSO	86	Tabella	1	2,8	Nuova installazione
1046 CAMPO DEL		Tabella	1	1,4	Sostituzione
1047 CAMPO DEL		Tabella	1	1,4	Sostituzione
1048 MENCHINI		Stendardo	1	1,4	Nuova installazione
1049 FEDERIGI FORTUNATO		Tabella	1	2,8	Nuova installazione
1050 FEDERIGI FORTUNATO		Tabella	1	2,8	Sostituzione
1051 AURELIA	fr 1305	Bacheca	1	5,6	Nuova installazione
1052 AURELIA	fr 1305	Bacheca	1	1,4	Nuova installazione
1053 DE GASPERI ALCIDE	100	Stendardo	2	5,6	Nuova installazione
1054 LUNGO SERRA	fr 91	Stendardo	3	16,8	Nuova installazione
1055 AURELIA	1263	Bacheca	1	0,7	Nuova installazione
1056 FEDERIGI FORTUNATO	918	Bacheca	1	1,4	Nuova installazione
1057 MAZZINI GIUSEPPE	82	Bacheca	1	1,4	Nuova installazione
1058 PALAZZO DEL	fr 497	Tabella	1	2,8	Nuova installazione
1059 AURELIA		Tabella	1	2,8	Nuova installazione
1060 MENCHINI		Stendardo	1	0,7	Nuova installazione
1061 FEDERIGI FORTUNATO	fr 169	Stendardo	1	0,7	Nuova installazione
1062 CAMPORE DELLE	fr 9	Stendardo	1	2,8	Nuova installazione
1063 AURELIA	fr 1104	Stendardo	1	2,8	Nuova installazione
1064 ALPI APUANE	2534	Stendardo	1	2,8	Nuova installazione
1065 LUNGO SERRA	fr 47	Stendardo	1	1,4	Nuova installazione

**IMPOSTE COMUNALI AFFINI**

s.r.l.

19125 La Spezia Via Parma, 81 - Tel. 0187 52281 - Fax 0187 509266 - info@icatributi.it

Il progetto prevede la rimozione dei seguenti impianti esistenti:

ub.	via	n. civ.	tipologia	n. el.	mq.	intervento
26	MADONNINA DEI PAGLIAI	fr 9	Stendardo	1	1,4	Rimozione
44	SALDE DELLE		Tabella	1	1,4	Rimozione
50	DELATRE	fr 165	Stendardo	1	1,4	Rimozione
60	ALESSANDRINI		Stendardo	1	4	Rimozione
65	FORNI	fr 40	Tabella	1	2,8	Rimozione
66	SALVATORI LUIGI		Stendardo	1	2,8	Rimozione
67	AURELIA	fr 1583	Sup. predisposta	1	6	Rimozione
82	BUON RIPOSO		Tabella	2	5,6	Rimozione
83	TRENTO	fr 289	Stendardo	1	2,8	Rimozione
90	BUON RIPOSO		Tabella	1	2,8	Rimozione

Il progetto fornisce inoltre indicazioni per eventuali interventi alla pubblicità esterna presente all'interno dei centri abitati.

ub.	via	n. civ.	tipologia	n. el.	mq.	intervento
2	FEDERIGI FORTUNATO	fr 153	Impianto di arredo	1	1,19	Nessuno
3	FEDERIGI FORTUNATO	fr 153	Impianto di arredo	1	2,8	Nessuno
4	FEDERIGI FORTUNATO	fr 169	Pensilina bus	1	5,6	Sostituzione
6	FEDERIGI FORTUNATO		Transenna	3	2,1	Sostituzione
7	FEDERIGI FORTUNATO		Transenna	4	2,8	Sostituzione
12	AURELIA		Pensilina bus	1	5,6	Sostituzione
13	AURELIA		Transenna	3	0	Nessuno
14	AURELIA	1356	Pensilina bus	1	0	Manutenzione
16	AURELIA	1263	Transenna	3	2,1	Sostituzione
17	AURELIA		Transenna	2	1,30	Sostituzione
18	FEDERIGI FORTUNATO	5	Transenna	6	3,90	Sostituzione
19	AURELIA		Transenna	3	2,1	Sostituzione
20	AURELIA	1224	Transenna	4	2,8	Sostituzione
22	MATTEOTTI GIACOMO	23	Transenna	8	5,6	Sostituzione
23	AURELIA	fr 1072	Transenna	6	4,2	Sostituzione
25	AURELIA	481	Cartello	1	9,6	Spostamento
30	FEDERIGI FORTUNATO	918	Pensilina bus	1	0	Sostituzione
32	LOMBARDI GINO	fr 16	Transenna	18	0	Nessuno
39	CAMPORE DELLE	fr 9	Pensilina bus	1	0	Sostituzione
41	CAPPELLA		Pensilina bus	1	0	Sostituzione
48	MAZZINI GIUSEPPE	82	Transenna	2	0	Nessuno
49	MAZZINI GIUSEPPE		Transenna	2	0	Nessuno
61	DE GASPERI ALCIDE	fr 1064	Imp. di arredo	1	1,68	Sostituzione
68	AURELIA	2199	Cartello	1	7,92	Spostamento



IMPOSTE COMUNALI AFFINI

s.r.l.



19125 La Spezia Via Parma, 81 - Tel. 0187 52281 - Fax 0187 509266 - info@icatributi.it

4. cartografia

- Pubblica affissione commerciale
- Pubblica affissione istituzionale
- + Affissione necrologica
- △ Affissione in esenzione
- Affissione diretta
- Pubblicità esterna
- Nessun intervento
- Nuova installazione
- Sostituzione - spostamento
- Rimozione

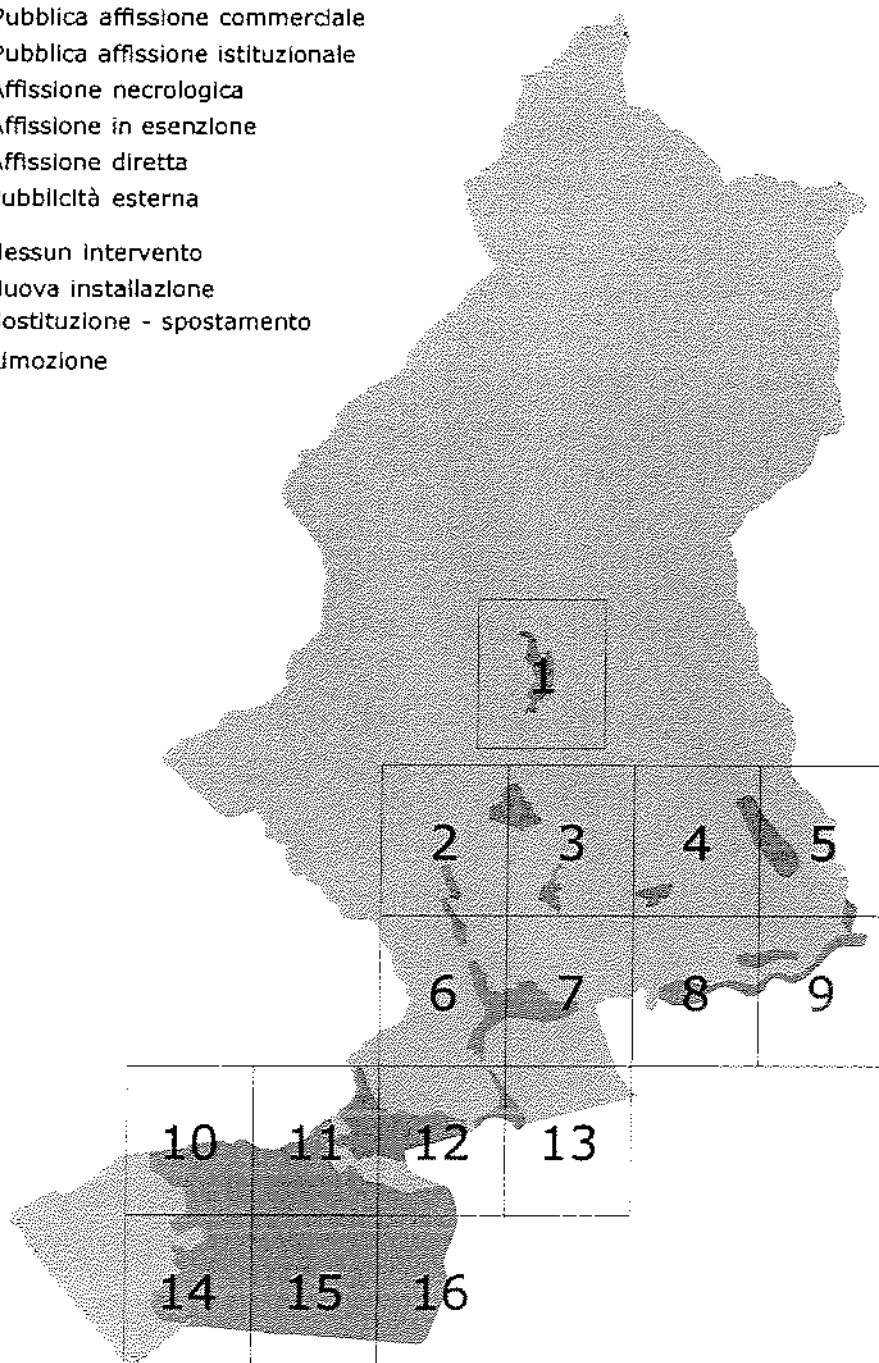



IMPOSTE COMUNALI AFFINI
s.r.l.



19125 La Spezia Via Parma, 81 - Tel. 0187 52281 - Fax 0187 509266 - info@icatributi.it

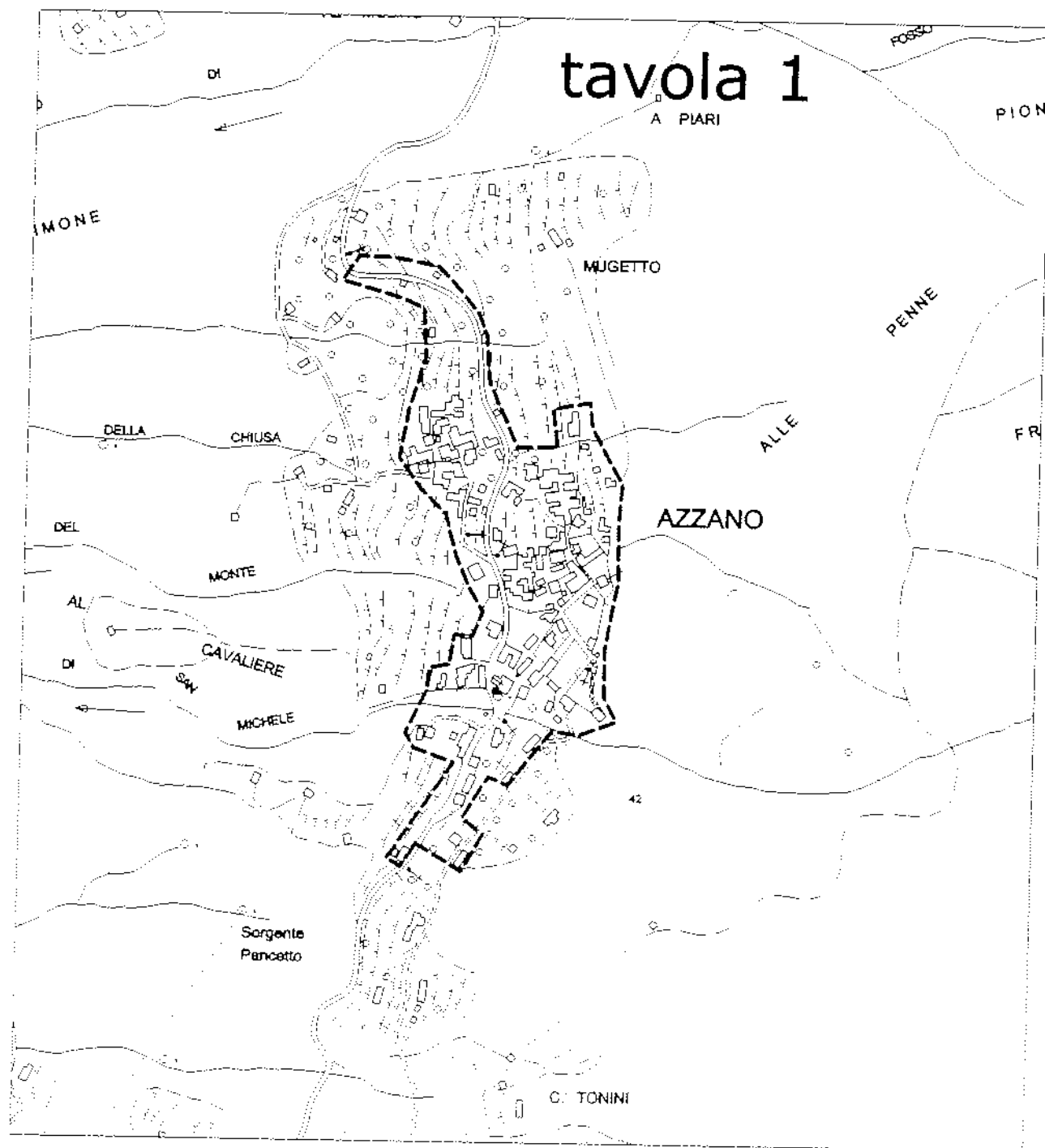

8



IMPOSTE COMUNALI AFFINI
s.r.l.



19125 La Spezia Via Parma, 81 - Tel. 0187 52281 - Fax 0187 509266 - info@icatributi.it

tavola 2

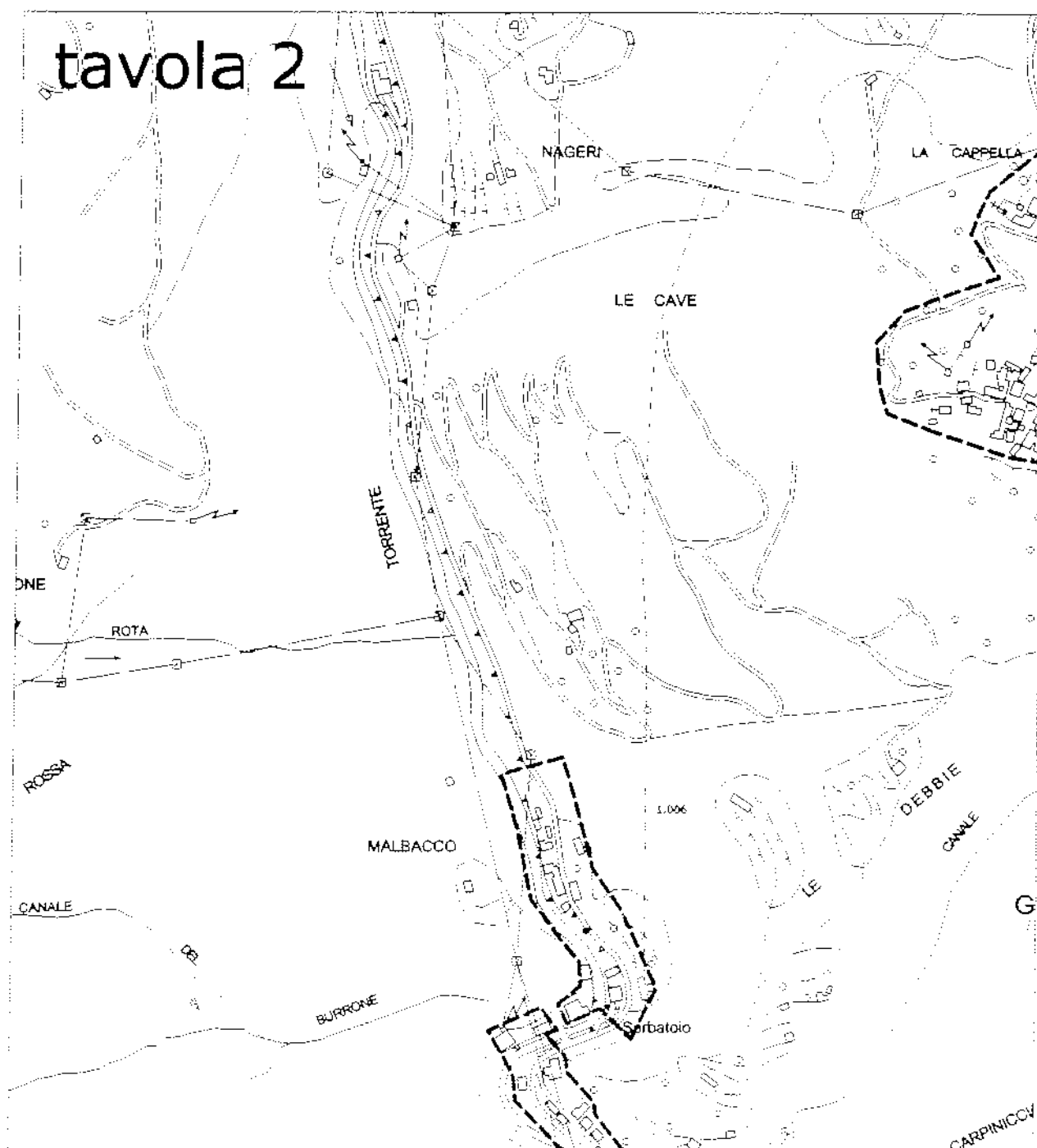



IMPOSTE COMUNALI AFFINI
s.r.l.



19125 La Spezia Via Parma, 81 - Tel. 0187 52281 - Fax 0187 509266 - info@icotributi.it

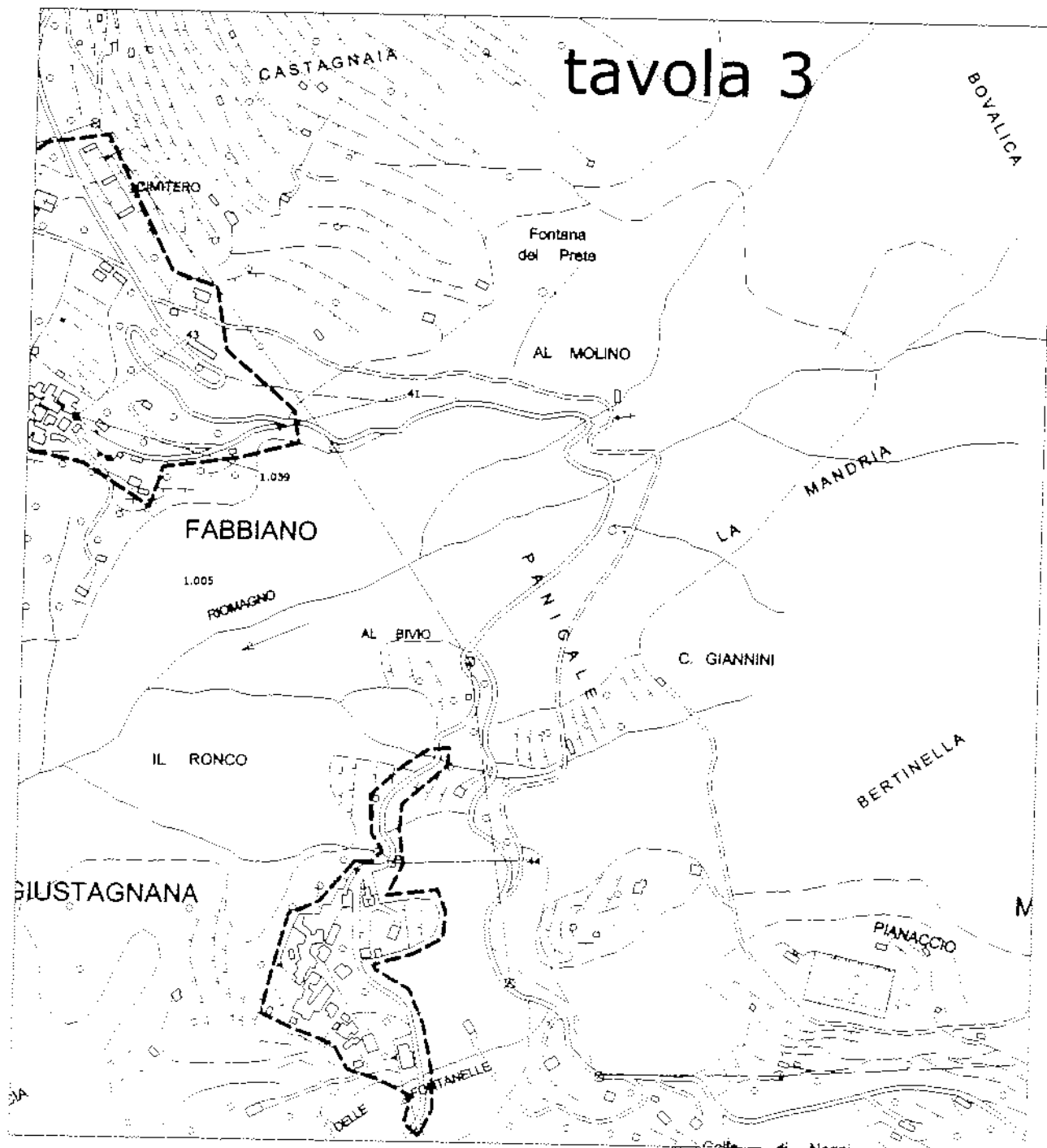



IMPOSTE COMUNALI AFFINI
S.r.l.



19125 La Spezia Via Parma, 81 - Tel. 0187 52281 - Fax 0187 509266 - info@icatributi.it

tavola 4

Foce del Lupo

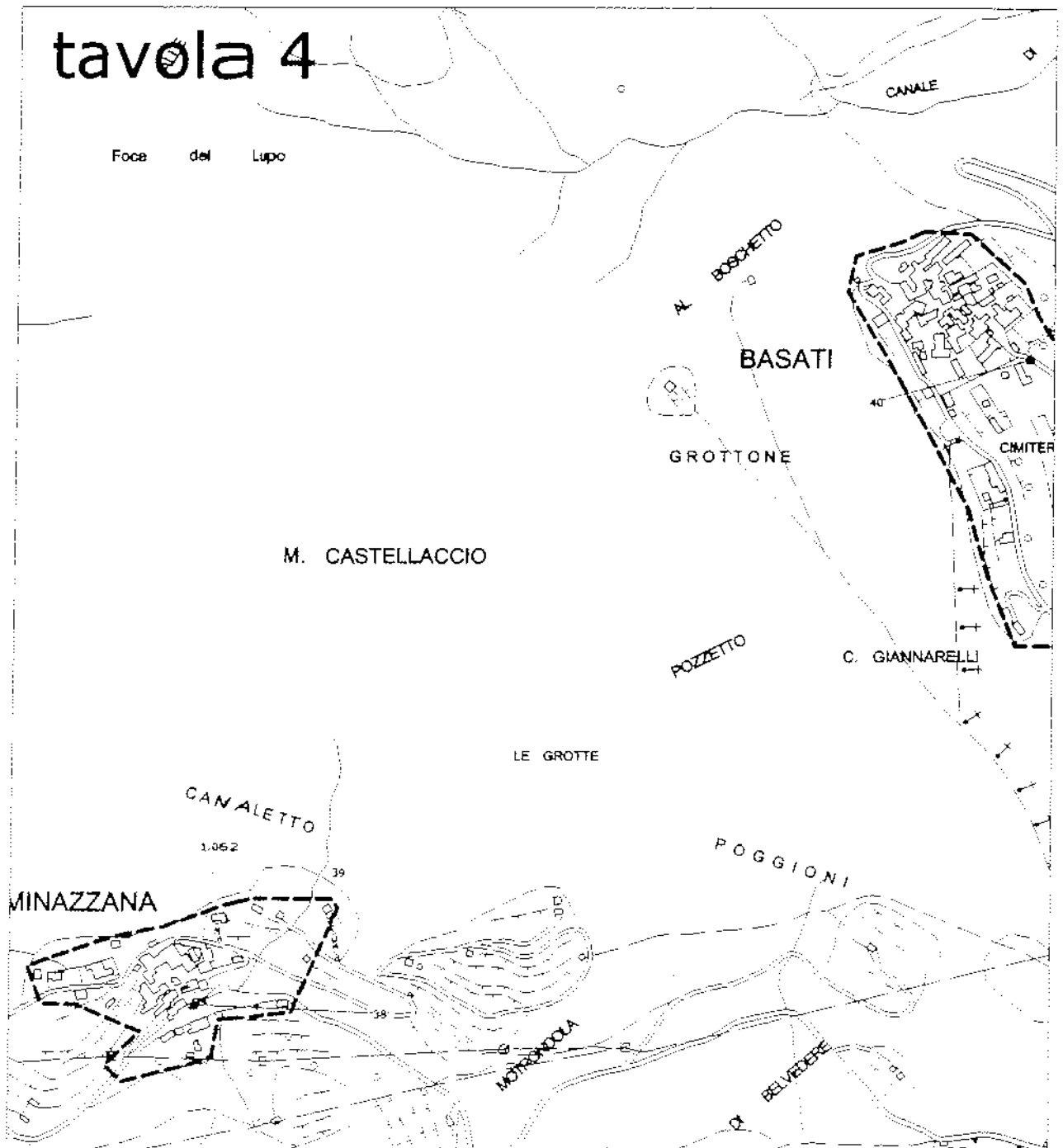

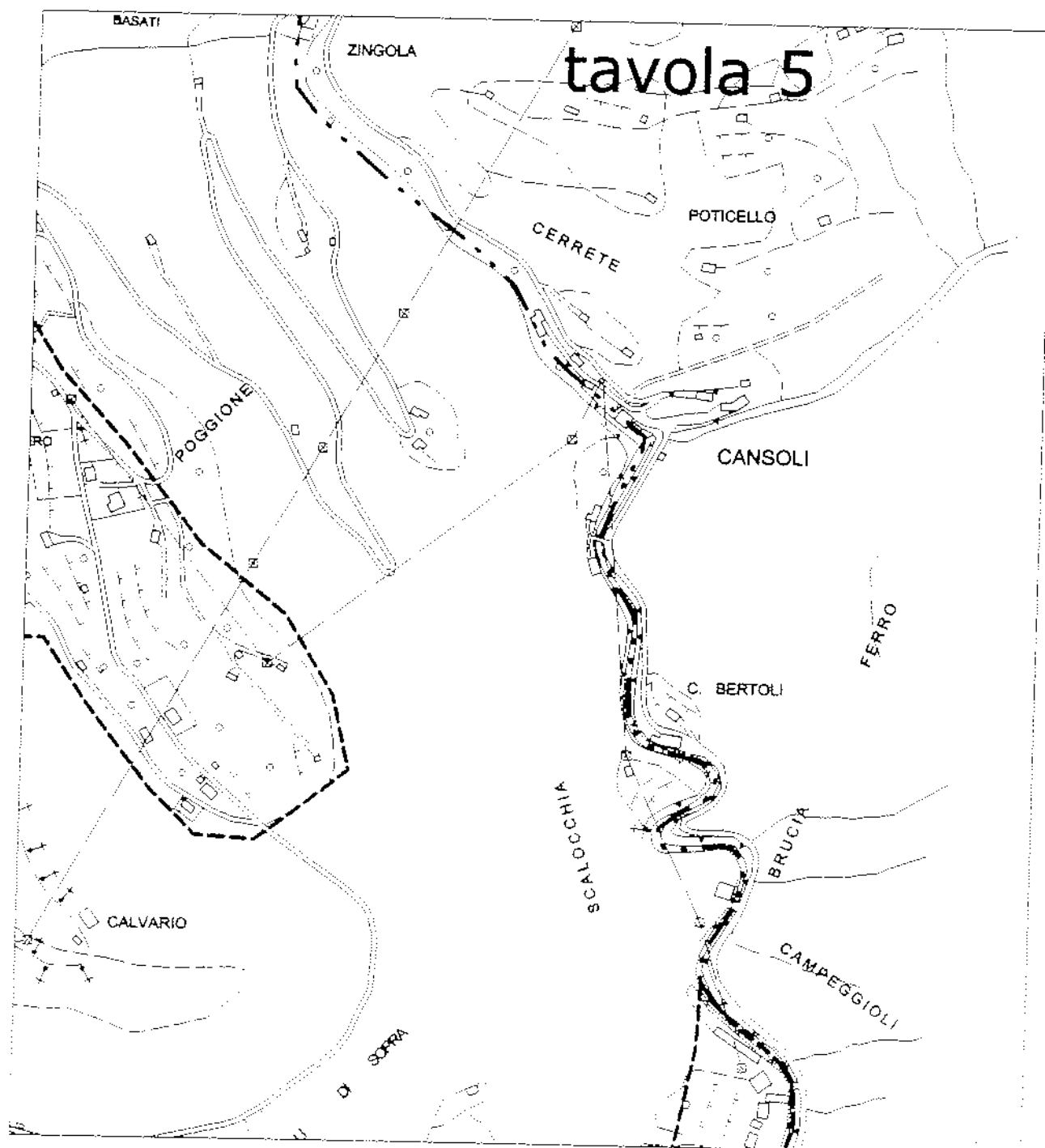

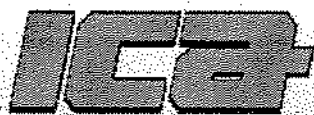

IMPOSTE COMUNALI AFFINI
s.r.l.



19125 La Spezia Via Parma, 81 - Tel. 0187 52281 - Fax 0187 509266 - info@icatributi.it

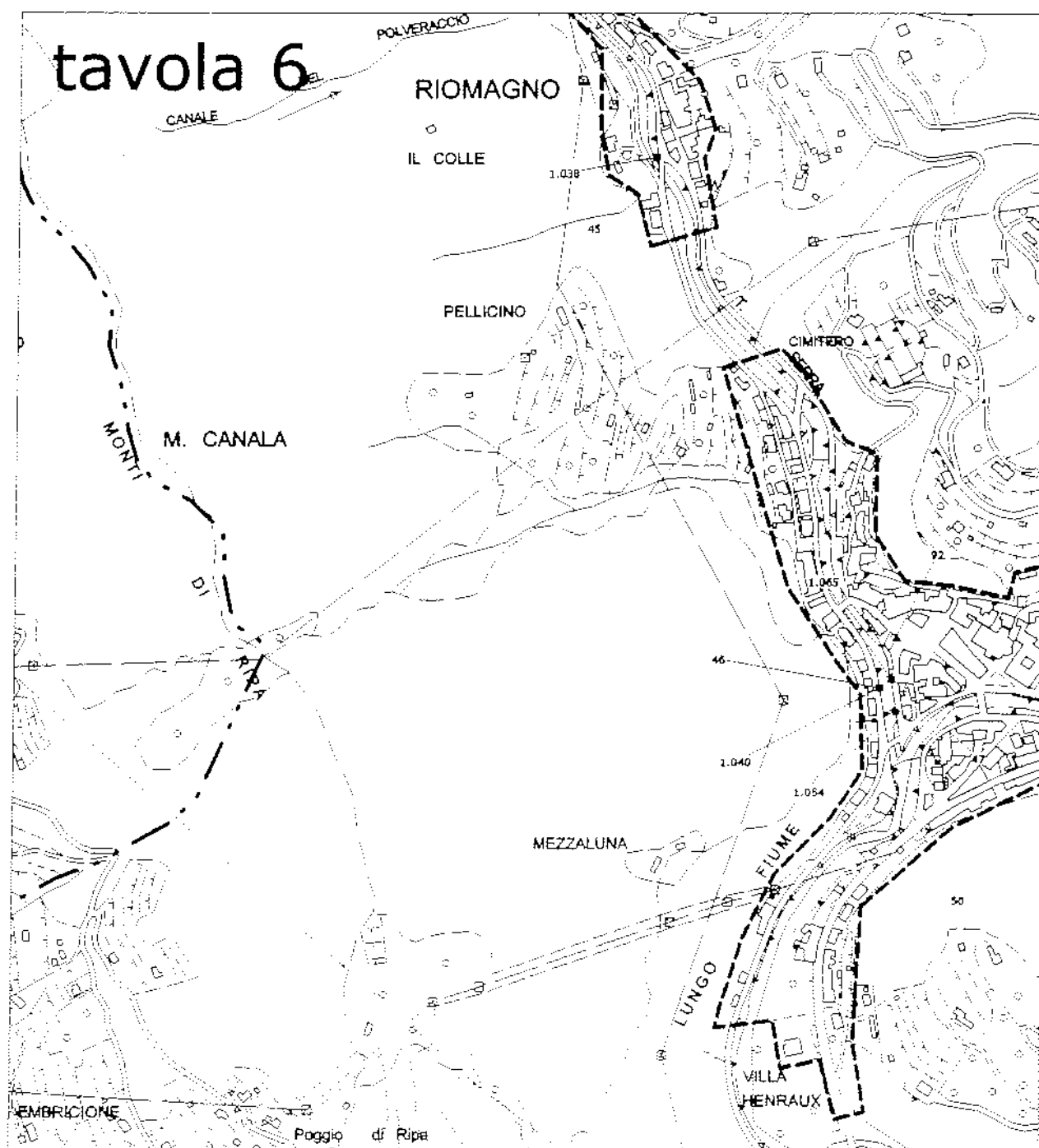

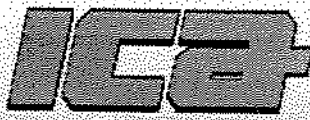

IMPOSTE COMUNALI AFFINI



19125 La Spezia Via Parma, 81 - Tel. 0187 52281 - Fax 0187 509266 - info@icatributi.it

tavola 7

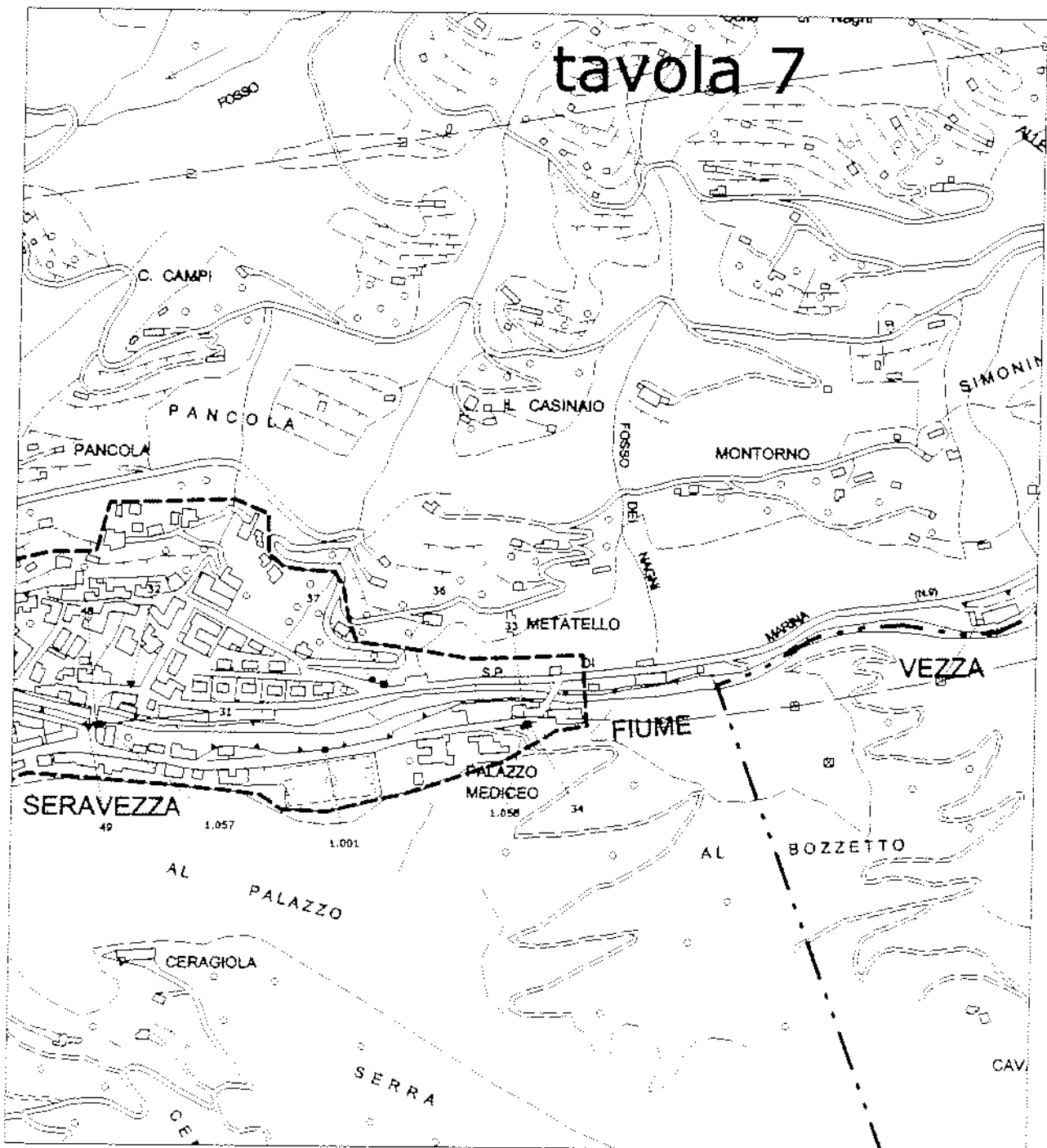



IMPOSTE COMUNALI AFFINI
s.r.l.



19125 La Spezia Via Parma, 81 - Tel. 0187 52281 - Fax 0187 509266 - info@icatributi.it

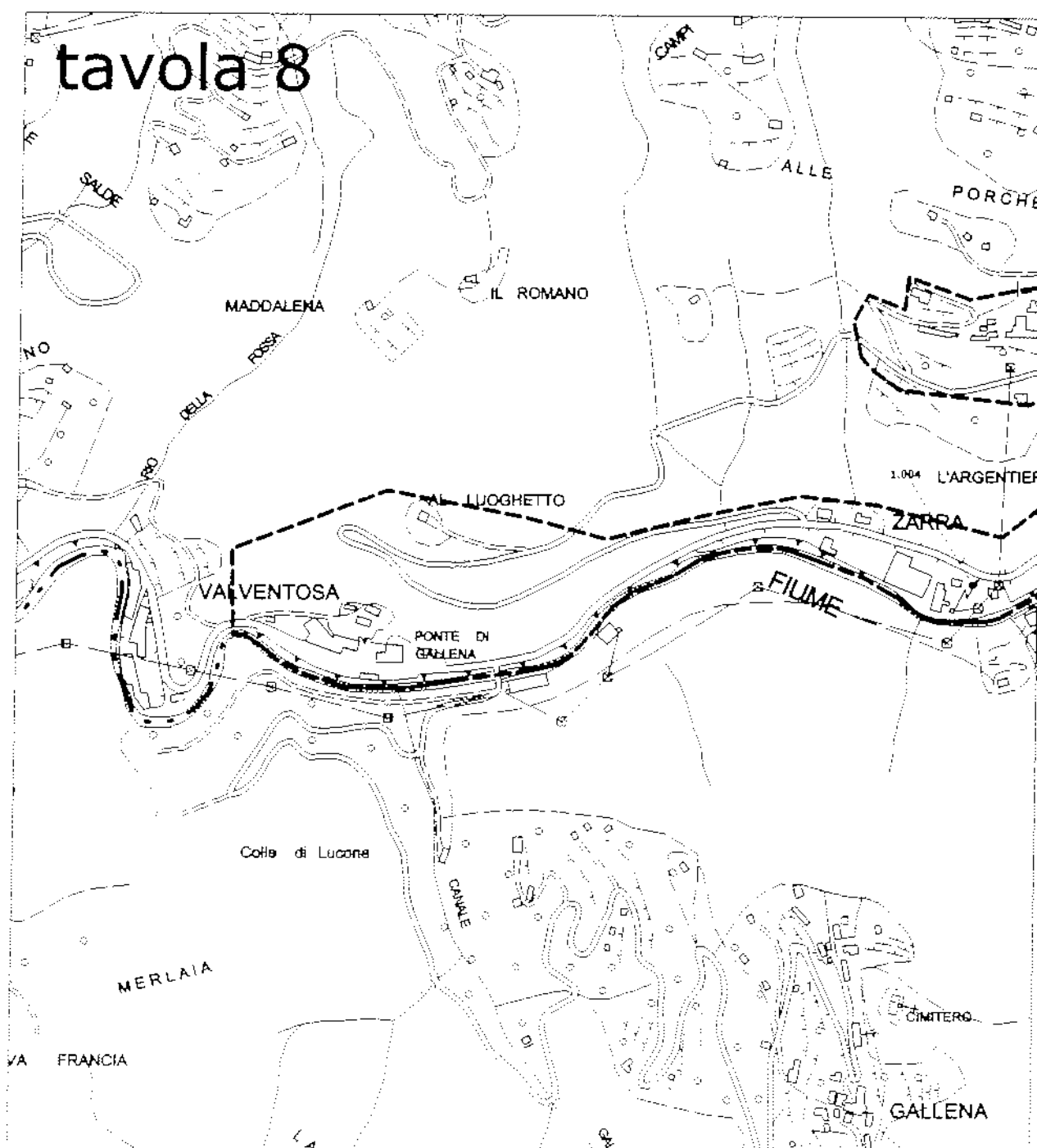



IMPOSTE COMUNALI AFFINI
s.r.l.



19125 La Spezia Via Parma, 81 - Tel. 0187 52281 - Fax 0187 509266 - info@icatributi.it

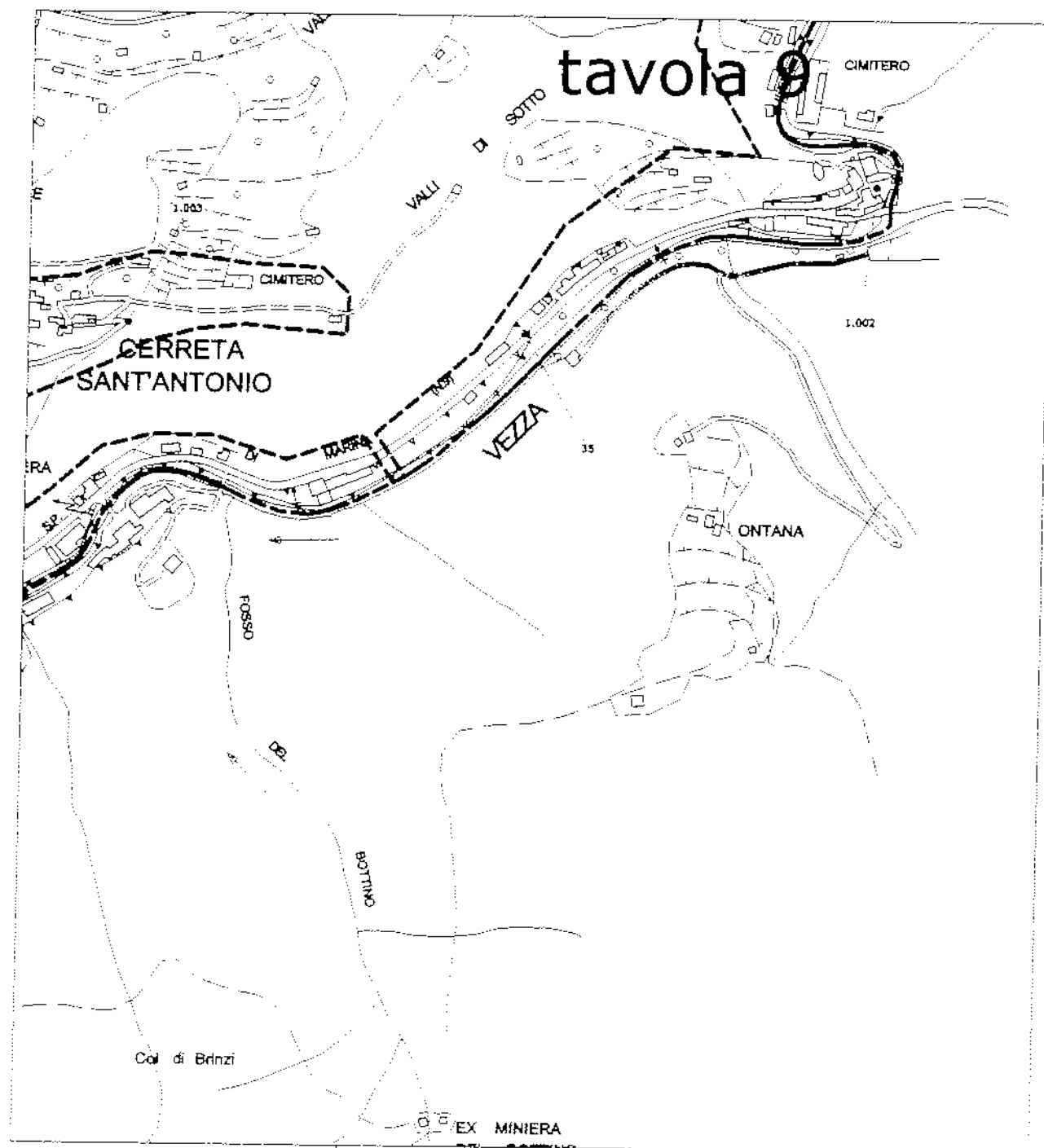

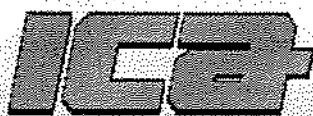

IMPOSTE COMUNALI AFFINI



19125 La Spezia Via Parma, 81 - Tel. 0187 52281 - Fax 0187 509266 - info@icatributi.it

tavola 10

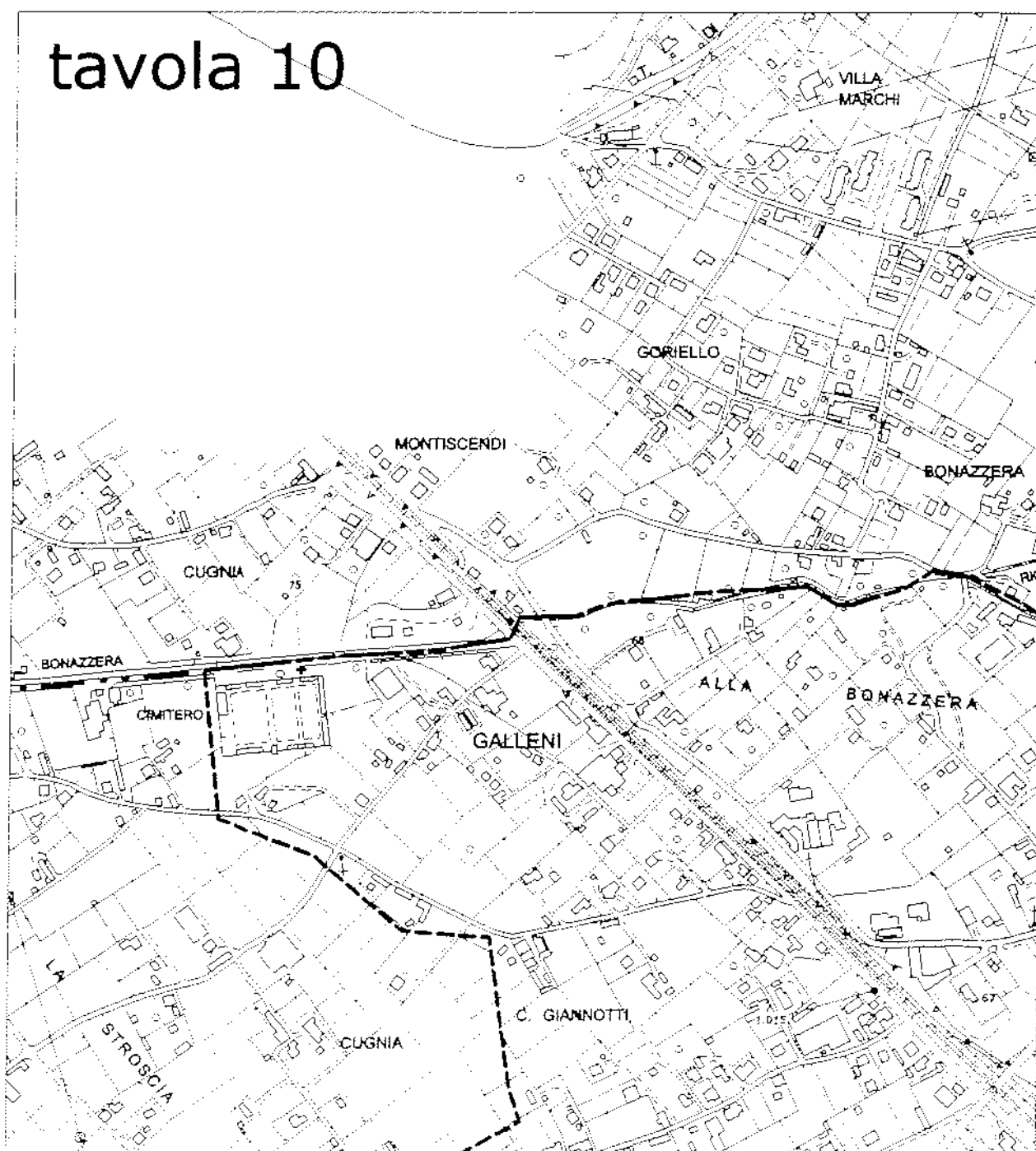

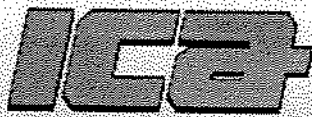

IMPOSTE COMUNALI AFFINI



19125 La Spezia Via Parma, 81 - Tel. 0187 52281 - Fax 0187 509266 - info@icatributi.it

tavola 11

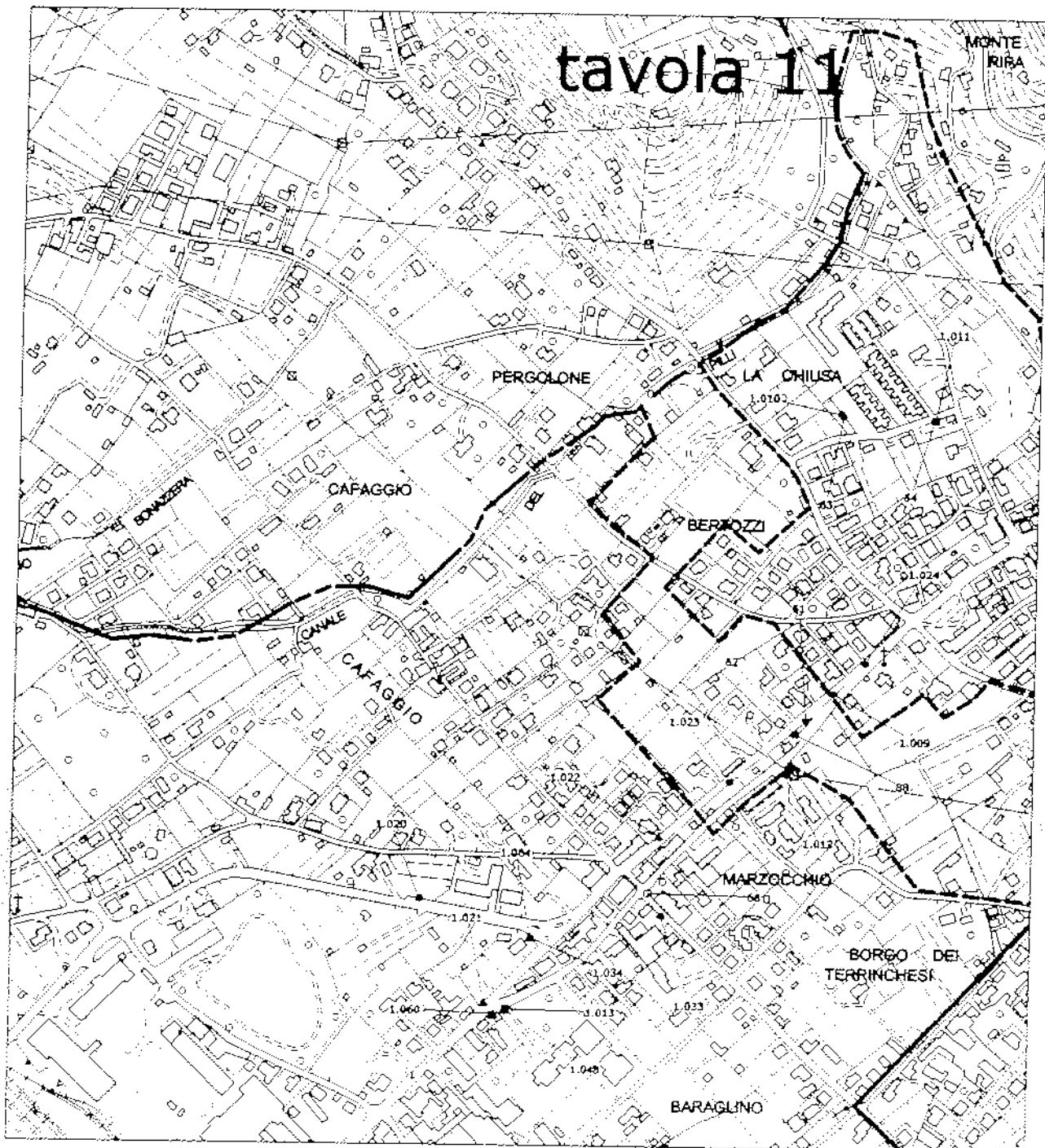



IMPOSTE COMUNALI AFFINI



19125 La Spezia Via Parma, 81 - Tel. 0187 52281 - Fax 0187 509266 - info@icatributi.it

tavola 12

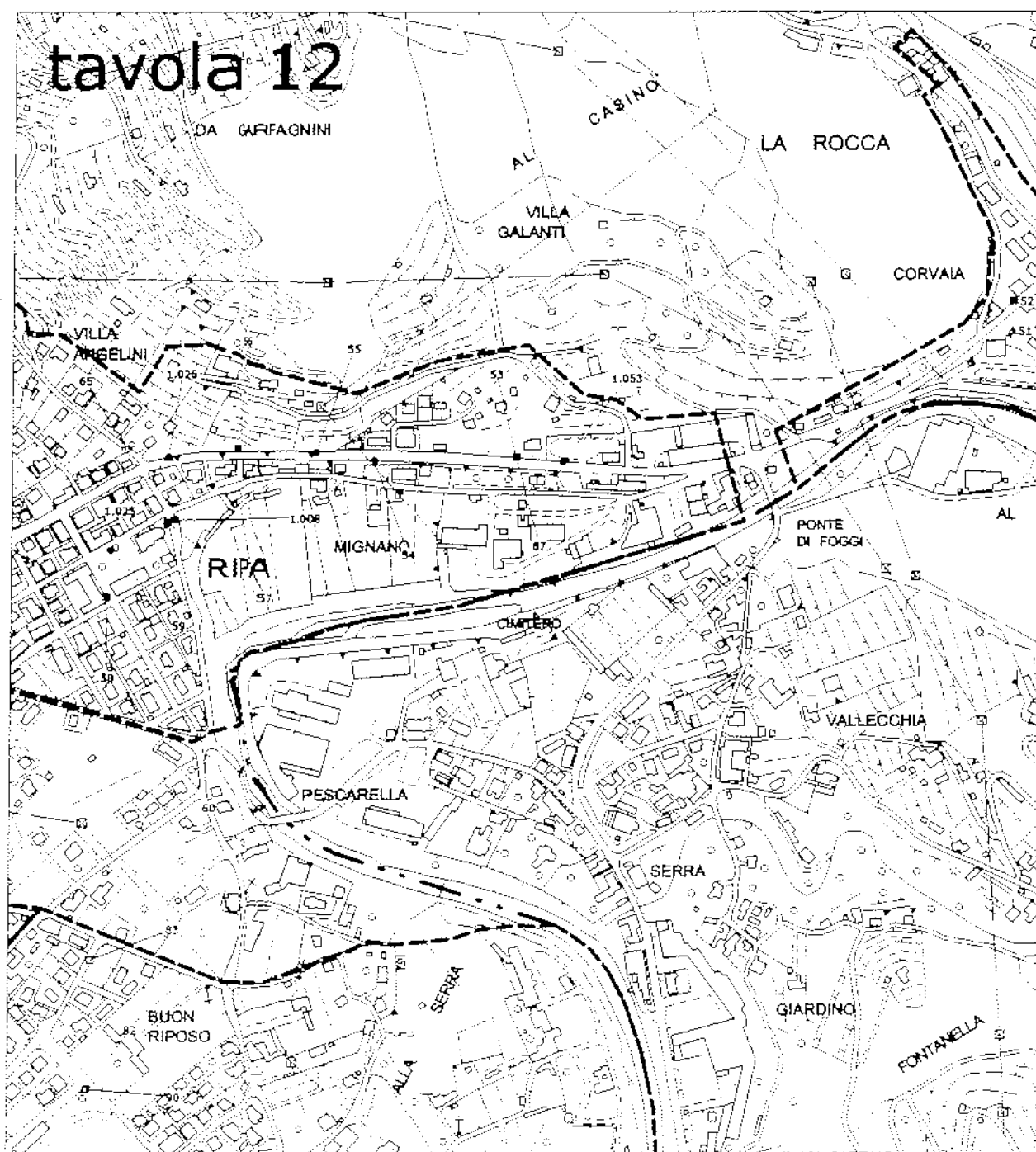



IMPOSTE COMUNALI AFFINI



19125 La Spezia Via Parma, 81 - Tel. 0187 52281 - Fax 0187 509266 - info@icatributi.it

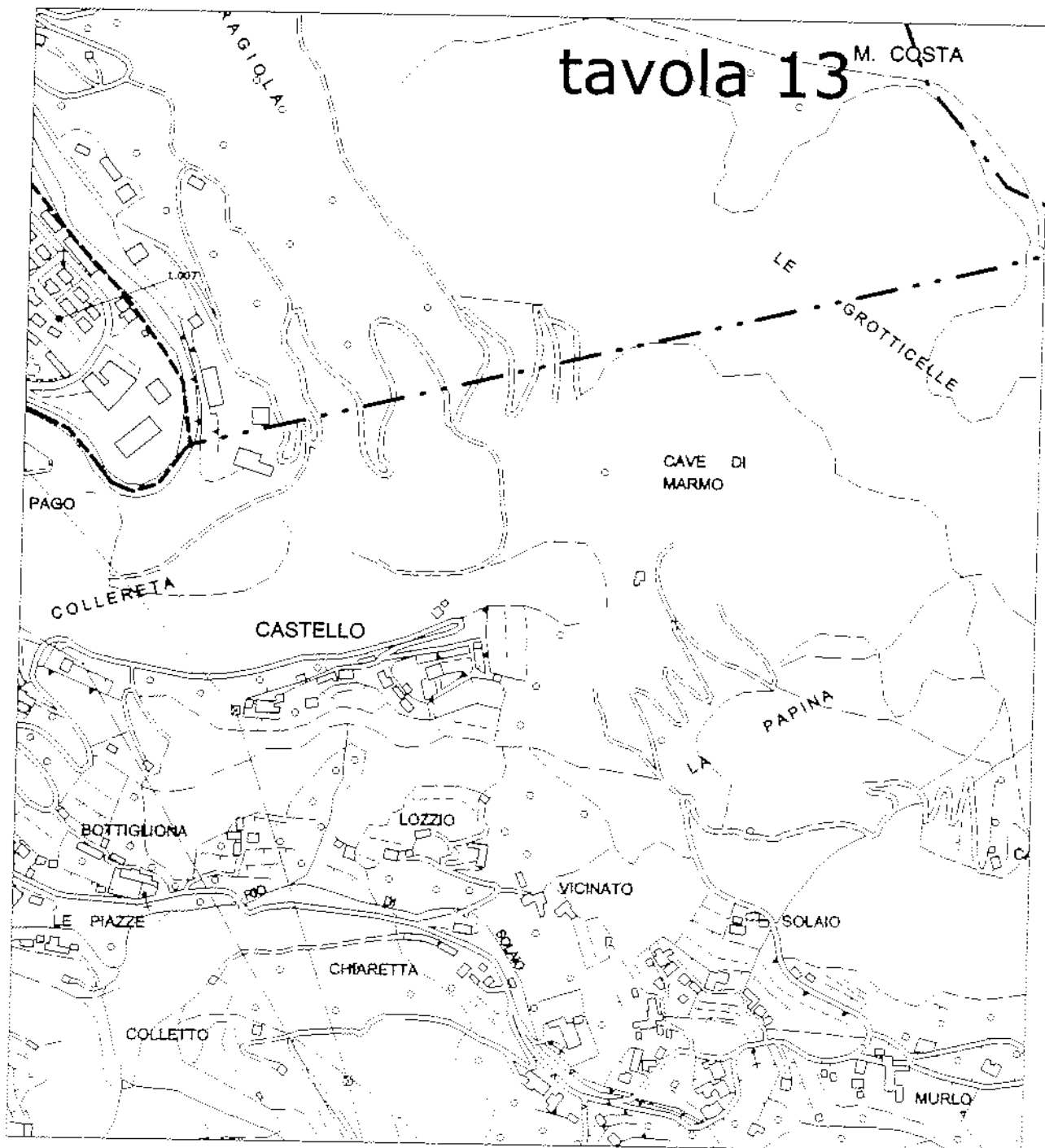

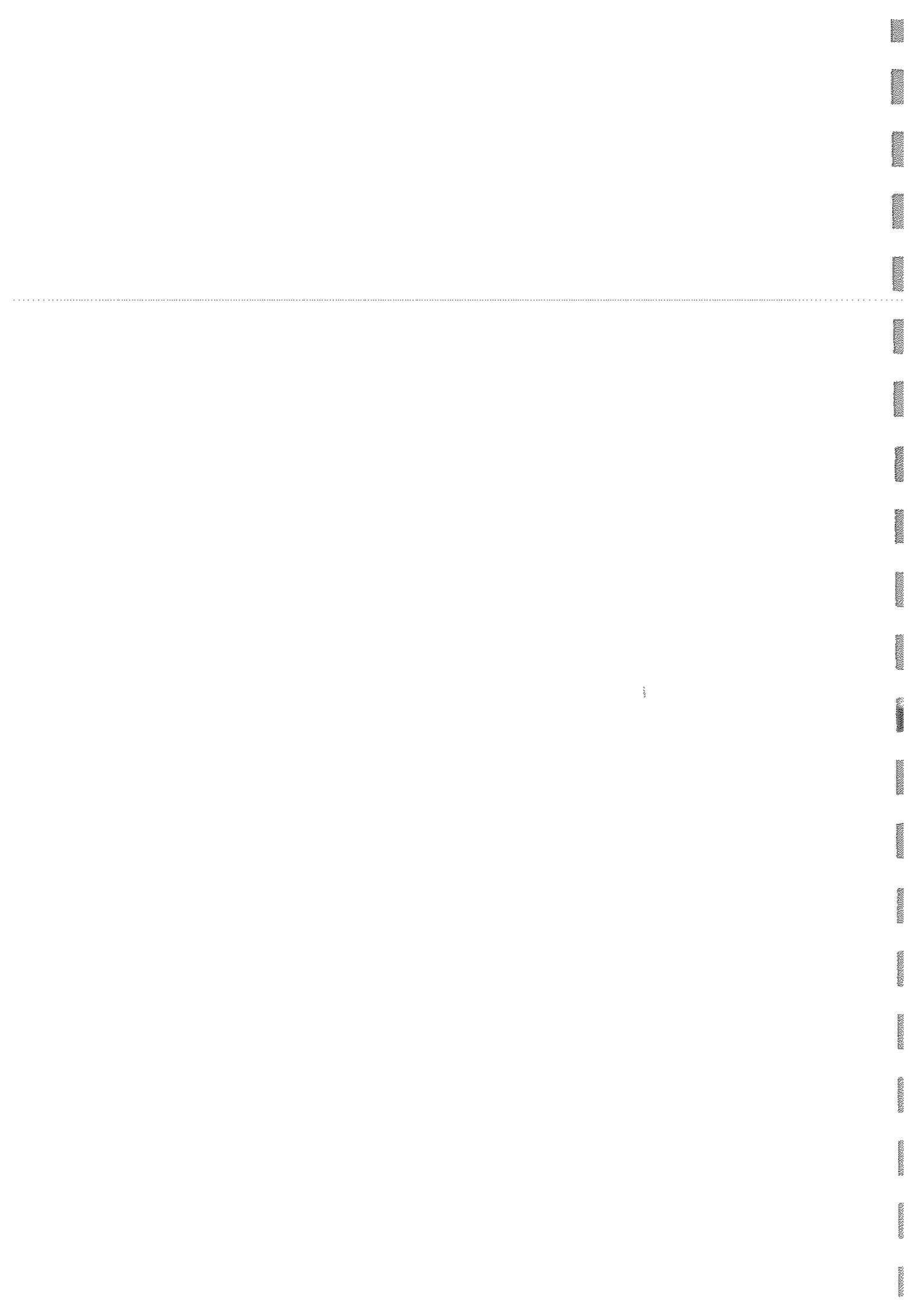

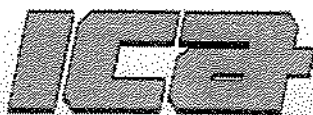

IMPOSTE COMUNALI AFFINI
s.r.l.



19125 La Spezia Via Parma, 81 - Tel. 0187 52281 - Fax 0187 509266 - info@icatributi.it

tavola 14

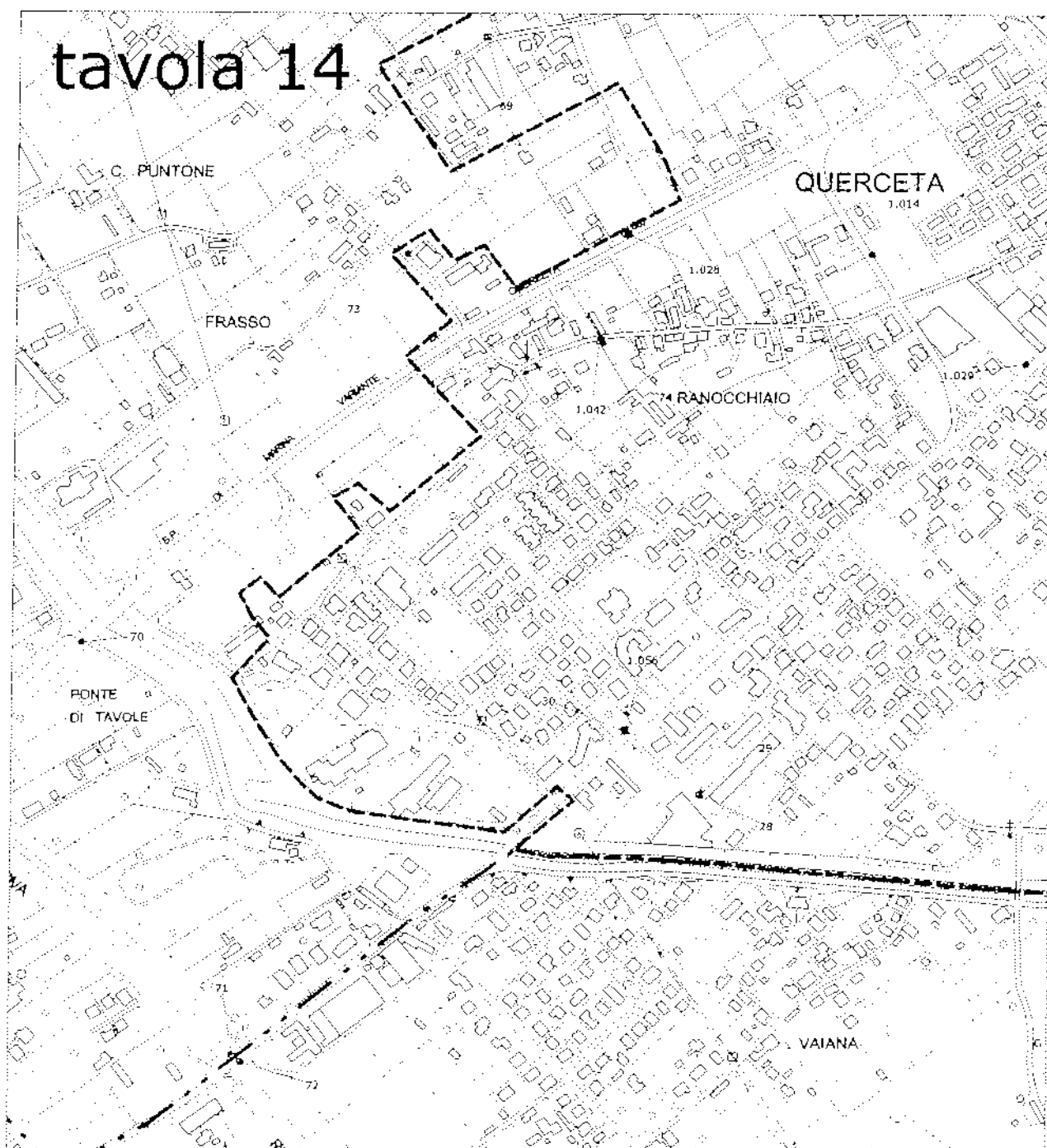

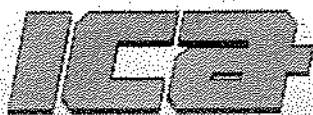

IMPOSTE COMUNALI AFFINI



19125 La Spezia Via Parma, 81 - Tel. 0187 52281 - Fax 0187 509266 - info@icatributi.it

tavola 15

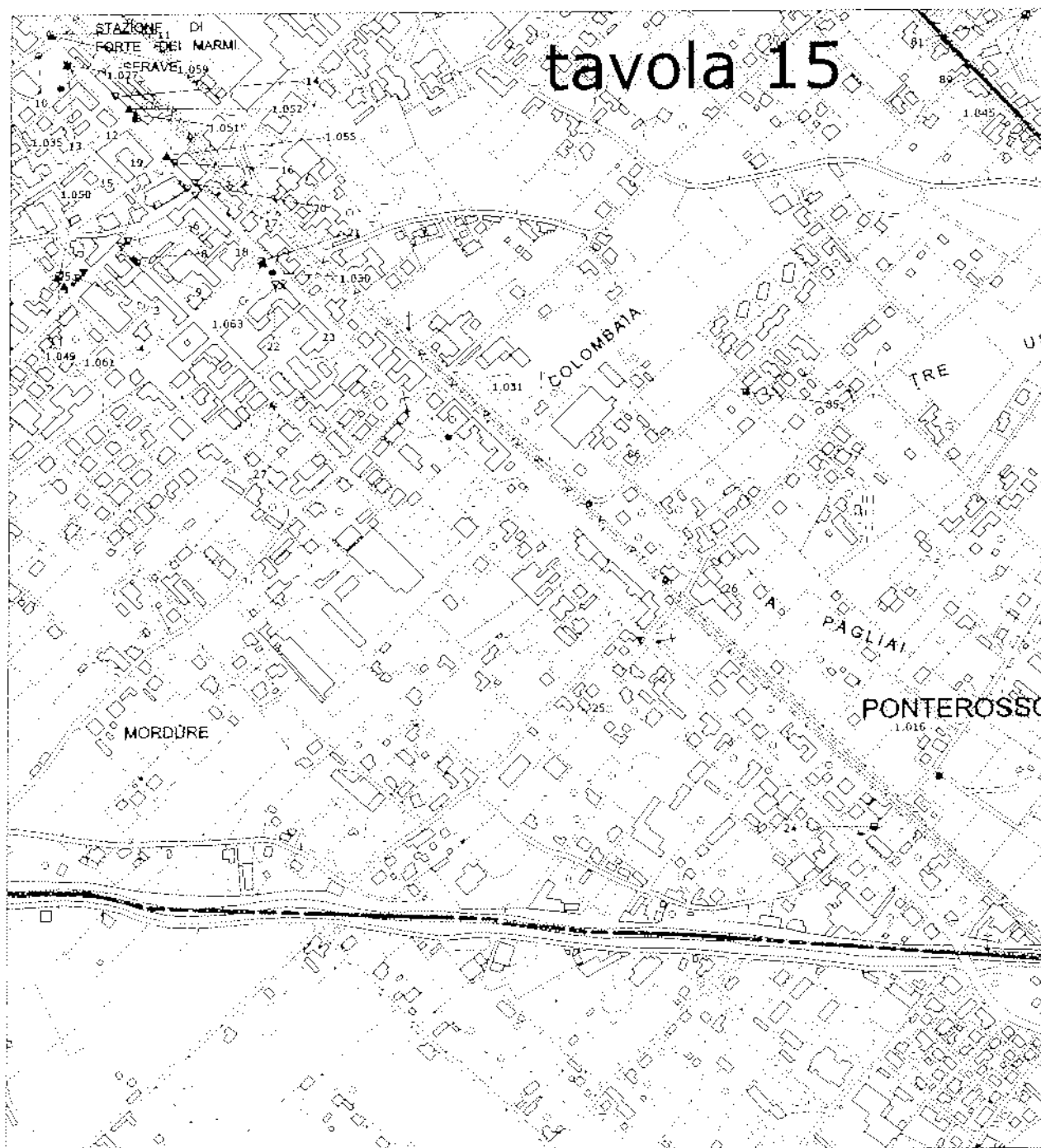

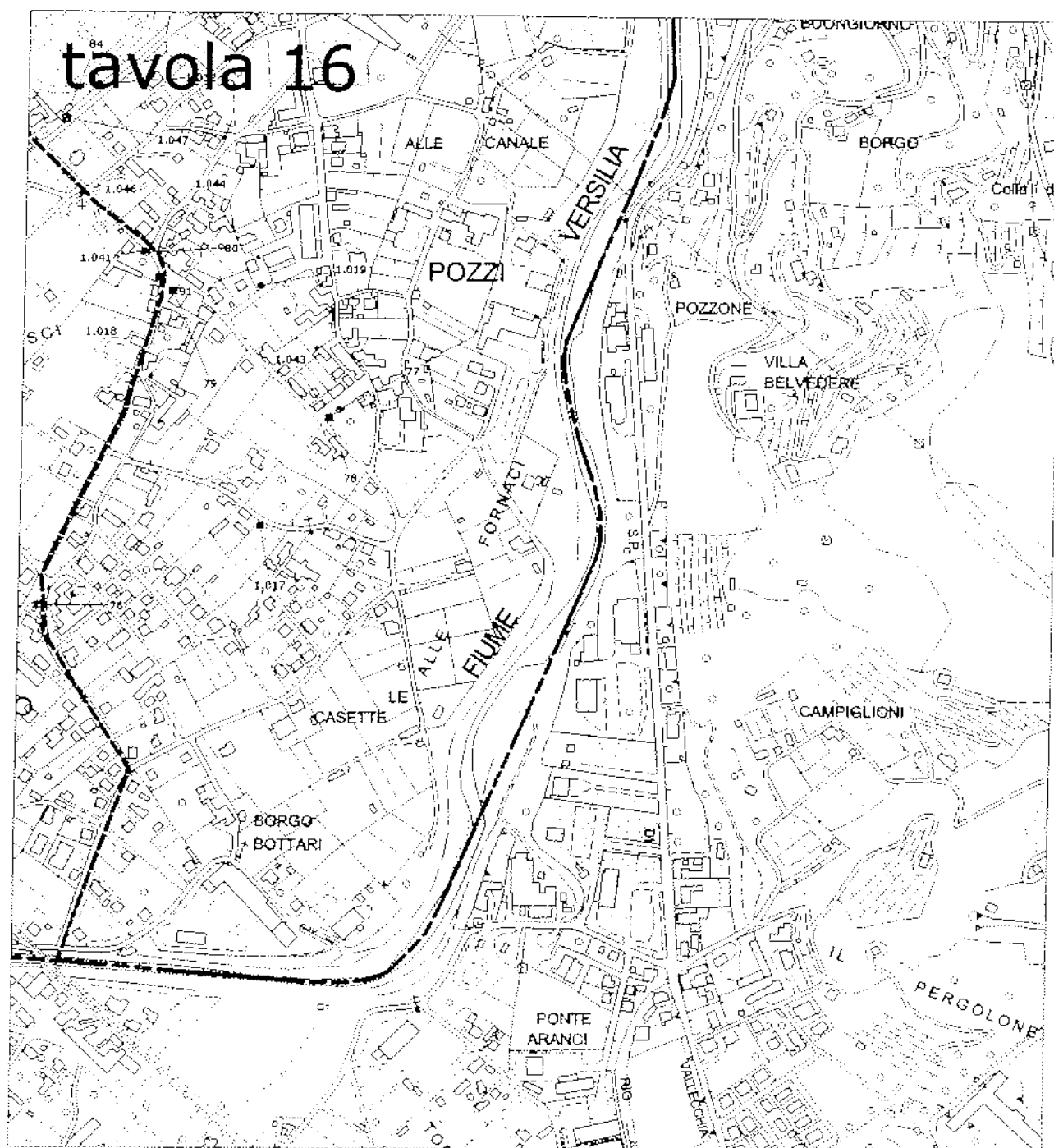

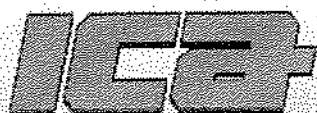

IMPOSTE COMUNALI AFFINI
s.r.l.



19125 La Spezia Via Parma, 81 - Tel. 0187 52281 - Fax 0187 509266 - info@icotributi.it

5. schede progetto

Qui di seguito vengono riportate le schede di progetto delle installazioni destinate a supportare la pubblica affissione.

Tali schede riportano, oltre all'individuazione toponomastica dell'impianto, le dimensioni e le

caratteristiche complessive, anche il rilievo fotografico dell'esistente e il fotomontaggio dell'impianto che sostituirà l'attuale.

Infine tutte le schede riportano la coordinata tradotta nel sistema Gauss Boaga fuso Ovest.

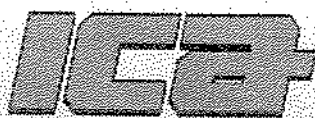

IMPOSTE COMUNALI AFFINI
s.r.l.



19125 La Spezia Via Parma, 81 - Tel. 0187 52281 - Fax 0187 509266 - info@icatributi.it

Numero Ubicazione:	1
Indirizzo:	MENCHINI
Zona Urbana:	QUERCETA
Tipologia:	Standardo
Utilizzo:	Pubblica affissione Istituzionale
N. elementi:	1
Lunghezza spazio:	1,00
Altezza spazio:	1,40
Superficie spazio:	1,40
Numero spazi:	1
Totale mq:	1,40
Coordinata x:	1.596.634,61655426
Coordinata Y:	4.870.350,55304332

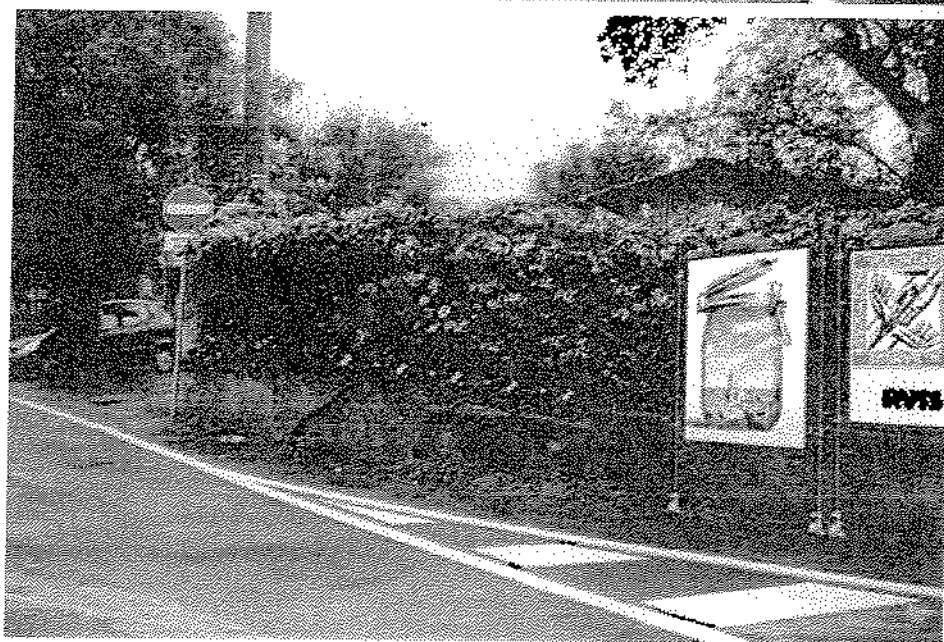

Intervento previsto:
Note:

Sostituzione
Impianto posto in aderenza; posizionare ad una maggiore distanza
dall'intersezione e allontanare rispetto al margine della carreggiata.



IMPOSTE COMUNALI AFFINI
s.r.l.



19125 La Spezia Vico Parma, 81 - Tel. 0187 52281 - Fax 0187 509266 - info@icatributi.it

Numero Ubicazione: 2

Indirizzo: FEDERIGI FORTUNATO fr. 1

Zona Urbana: QUERCETA

Tipologia: Impianto di arredo

Utilizzo: Pubblicità esterna

N. elementi: 1

Lunghezza spazio: 0,47

Altezza spazio: 2,54

Superficie spazio: 1,19

Numero spazi: 1

Totale mq: 1,19

Coordinata x: 1.596.176,39000968

Coordinata Y: 4.869.909,73855085

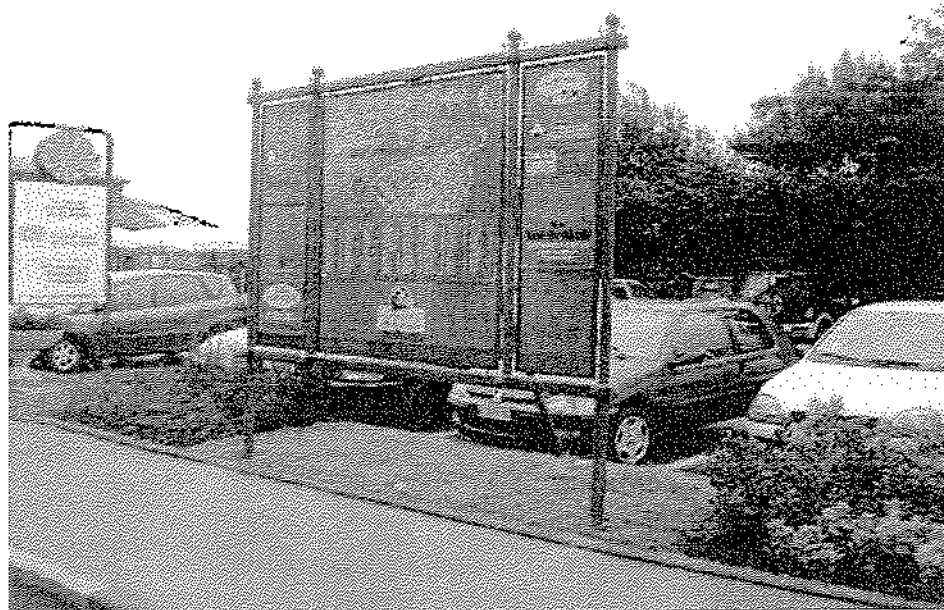
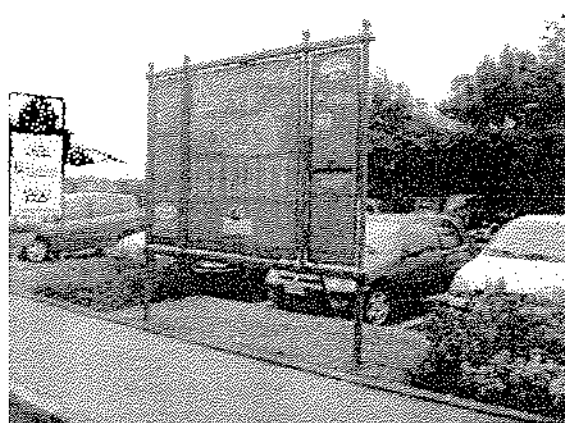

Intervento previsto:

Nessuno

Note:

Numero Ubicazione: 3
Indirizzo: FEDERIGI FORTUNATO fr. 1
Zona Urbana: QUERCETA

Tipologia: Impianto di arredo
Utilizzo: Pubblicità esterna
N. elementi: 1
Lunghezza spazio: 1,00
Altezza spazio: 1,40
Superficie spazio: 1,40
Numero spazi: 2
Totale mq: 2,80

Coordinata x: 1.596.170,90626630
Coordinata Y: 4.869.903,90954931



Intervento previsto: Nessuno
Note:



IMPOSTE COMUNALI AFFINI
s.r.l.



19125 La Spezia Via Parma, 81 - Tel. 0187 52281 - Fax 0187 509266 - info@icainditi.it

Numero Ubicazione: 4

Indirizzo: FEDERIGI FORTUNATO fr. 1

Zona Urbana: QUERCETA

Tipologia: Pensilina bus

Utilizzo: Pubblicità esterna

N. elementi: 1

Lunghezza spazio: 1,40

Altezza spazio: 2,00

Superficie spazio: 2,80

Numero spazi: 2

Totale mq: 5,60

Coordinata x: 1,596,165,40603045

Coordinata Y: 4,869,898,24052036

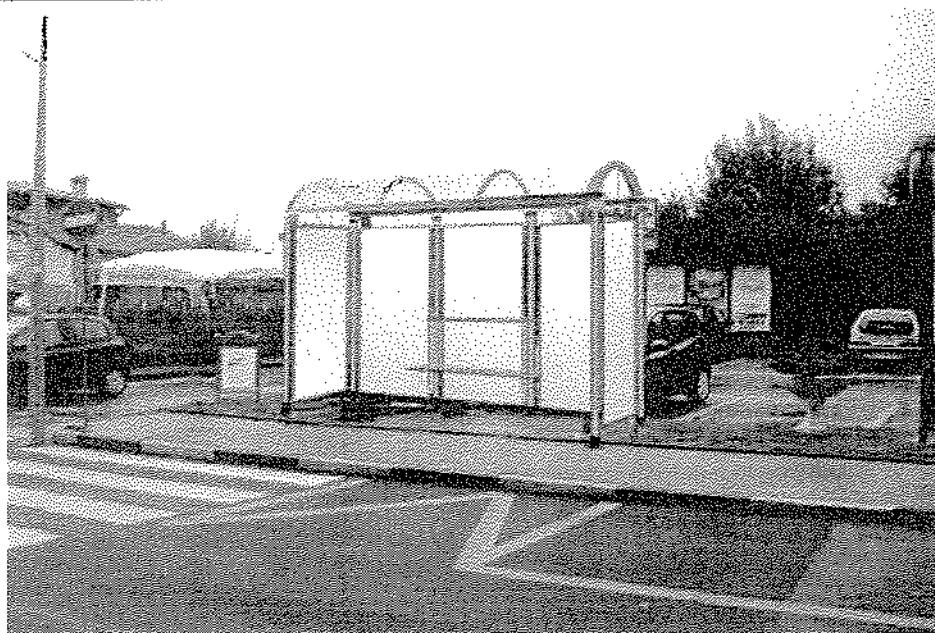
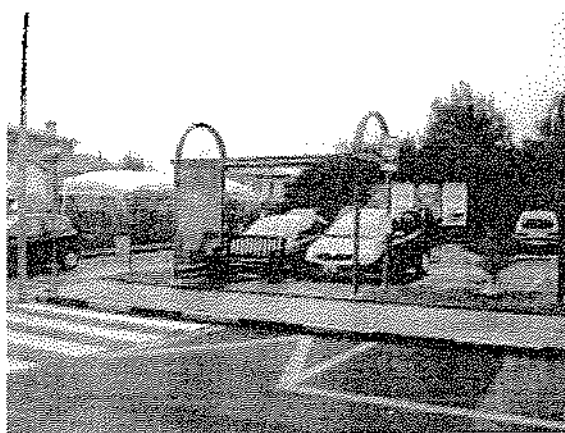

Intervento previsto:

Sostituzione

Note:

Prevedere sostituzione impianto in cattivo stato manutentivo



IMPOSTE COMUNALI AFFINI



19125 La Spezia Via Parma, 81 - Tel. 0187 52281 - Fax 0187 509266 - info@icatributi.it

Numero Ubicazione:	5
Indirizzo:	FEDERIGI FORTUNATO
Zona Urbana:	QUERCETA
Tipologia:	Tabella
Utilizzo:	Pubblica affissione commercial
N. elementi:	3
Lunghezza spazio:	1,40
Altezza spazio:	2,00
Superficie spazio:	2,80
Numero spazi:	1
Totale mq:	8,40
Coordinata x:	1.596.148,94655408
Coordinata Y:	4.869.907,21898243



Intervento previsto:
Note:

Sostituzione
Prevista sostituzione impianti



IMPOSTE COMUNALI AFFINI
s.r.l.



19125 La Spezia Via - Parma, 81 - Tel. 0187 52281 - Fax 0187 509266 - info@icatributi.it

Numero Ubicazione: 6
Indirizzo: FEDE RIGI FORTUNATO
Zona Urbana: QUER CETA
Tipologia: Transenna
Utilizzo: Pubblicità esterna
N. elementi: 3
Lunghezza spazio: 1,00
Altezza spazio: 0,70
Superficie spazio: 0,70
Numero spazi: 1
Totale mq: 2,10
Coordinata x: 1.596 .225,29840364
Coordinata Y: 4.869 .945,15248477



Intervento previsto: Sostituzione
Note: Prevista sostituzione impianti



IMPOSTE COMUNALI AFFINI
s.r.l.



19125 La Spezia Via Parma, 81 - Tel. 0187 52281 - Fax 0187 509266 - info@icainbuli.it

Numero Ubicazione:	7
Indirizzo:	FEDERIGI FORTUNATO
Zona Urbana:	QUERCETA
Tipologia:	Transenna
Utilizzo:	Pubblicità esterna
N. elementi:	4
Lunghezza spazio:	1,00
Altezza spazio:	0,70
Superficie spazio:	0,70
Numero spazi:	1
Totale mq:	2,80
Coordinata x:	1.596.218,31384629
Coordinata Y:	4.869.939,16351062

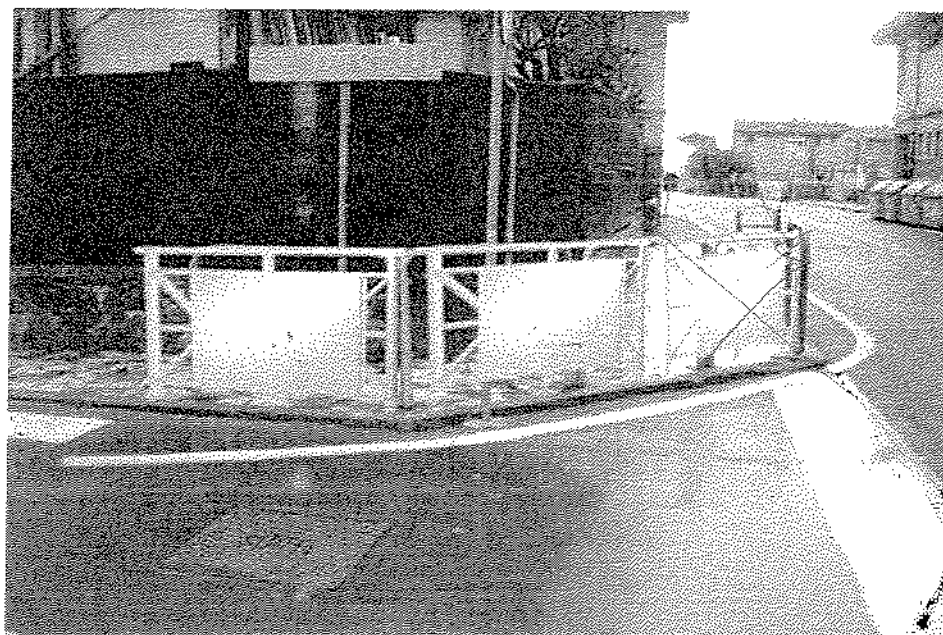

Intervento previsto:
Note:

Sostituzione
Prevista sostituzione impianti ed eventuale inserimento di cestino pubblicitario in coda alle transenne



IMPOSTE COMUNALI AFFINI

s.r.l.



19125 La Spezia Via Parma, 81 - Tel. 0187 52281 - Fax 0187 509266 - info@icotributi.it

Numero Ubicazione:	8
Indirizzo:	MINZONI DON fr. 1
Zona Urbana:	QUERCETA
Tipologia:	Poster
Utilizzo:	Affissione diretta
N. elementi:	2
Lunghezza spazio:	6,00
Altezza spazio:	3,00
Superficie spazio:	18,00
Numero spazi:	1
Totale mq:	36,00
Coordinata x:	1.596.231,29341332
Coordinata Y:	4.869.925,18590486



Intervento previsto:
Note:

Nuova installazione
Prevista sostituzione ed inserimento di nuovo impianto poster in associazione con pos. N. 9



IMPOSTE COMUNALI AFFINI
s.r.l.



19125 La Spezia Via Parma, 81 - Tel. 0187 52281 - Fax 0187 509266 - info@icatributi.it

Numero Ubicazione:	9
Indirizzo:	MINZONI DON
Zona Urbana:	QUERCETA
Tipologia:	Poster *
Utilizzo:	Pubblica affissione commercial
N. elementi:	1
Lunghezza spazio:	6,00
Altezza spazio:	3,00
Superficie spazio:	18,00
Numero spazi:	1
Totale mq:	18,00
Coordinata x:	1.596.235,28458896
Coordinata Y:	4.869.921,19658819

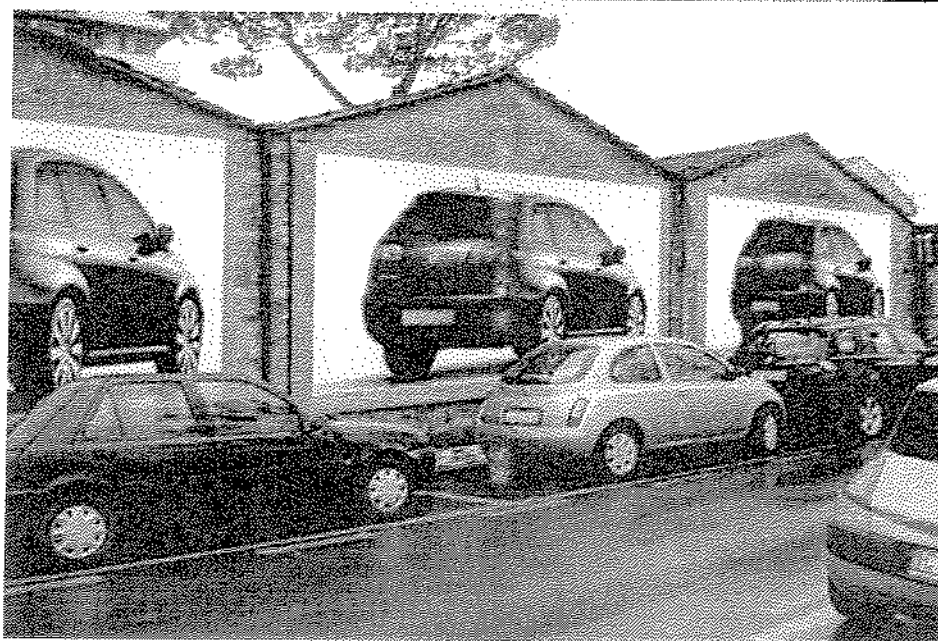

Intervento previsto:
Note:

Sostituzione
Prevista sostituzione ed inserimento di nuovo impianto poster in associazione
con pos. N. 8



IMPOSTE COMUNALI AFFINI
s.r.l.



19125 Lo Spezio Vicino Parma, 81 - Tel. 0187 52281 - Fax 0187 509266 - info@icatributi.it

Numero Ubicazione: 10

Indirizzo: ALESSANDRINI 78

Zona Urbana: QUELLE CETA

Tipologia: Stereotipo

Utilizzo: Pubblicità - ICA affissione commercial

N. elementi: 2

Lunghezza spazio: 1,40

Altezza spazio: 2,00

Superficie spazio: 2,80

Numero spazi: 2

Totale mq: 11,2

Coordinata x: 1.59 , 125,48602789

Coordinata Y: 4.87 , 157,76606598

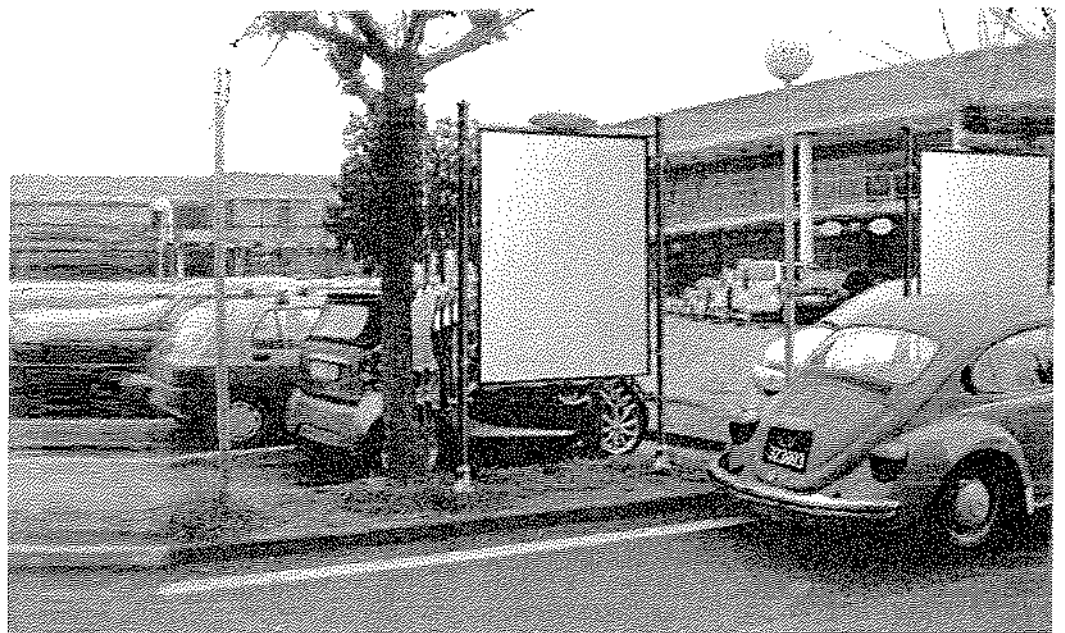

Intervento previsto:

Sostituzione

Note:

Prevedere sostituzione; installare i nuovi impianti simmetricamente rispetto ad
a



IMPOSTE COMUNALI AFFINI



19125 La Spezia Via Parma, 81 - Tel. 0187 52281 - Fax 0187 509266 - info@icatributi.it

Numero Ubicazione:	11
Indirizzo:	AURELIA
Zona Urbana:	QUERCETA
Tipologia:	Tabella
Utilizzo:	Pubblica affissione commercial
N. elementi:	3
Lunghezza spazio:	2,00
Altezza spazio:	1,40
Superficie spazio:	2,80
Numero spazi:	1
Totale mq:	8,40
Coordinata x:	1.596.137,79765025
Coordinata Y:	4.870.182,34185637



Intervento previsto:
Note:

Sostituzione
Prevista sostituzione impianto



IMPOSTE COMUNALI AFFINI
s.r.l.



19125 La Spezia Via Parma, 81 - Tel. 0187 52281 - Fax 0187 509266 - info@icatributi.it

Numero Ubicazione: 12

Indirizzo: AURELIA

Zona Urbana: QUERCETA

Tipologia: Pensilina bus

Utilizzo: Pubblicità esterna

N. elementi: 1

Lunghezza spazio: 1,40

Altezza spazio: 2,00

Superficie spazio: 2,80

Numero spazi: 2

Totale mq: 5,60

Coordinata x: 1.596.158.19882487

Coordinata Y: 4.870.145.83810913



Intervento previsto:

Note:

Sostituzione

Prevedere sostituzione impianto ed eventuale inserimento di cestino pubblicitario



IMPOSTE COMUNALI AFFINI



19125 Lo Spezio Via Parma, 81 - Tel. 0187 52281 - Fax 0187 509266 - info@icatributi.it

Numero Ubicazione:	13
Indirizzo:	AURELIA
Zona Urbana:	QUERCETA
Tipologia:	Transenna
Utilizzo:	Pubblicità esterna
N. elementi:	3
Lunghezza spazio:	1,00
Altezza spazio:	0,70
Superficie spazio:	0,70
Numero spazi:	0
Totale mq:	0,00
Coordinata x:	1.596.157,59685003
Coordinata Y:	4.870.145,27820504

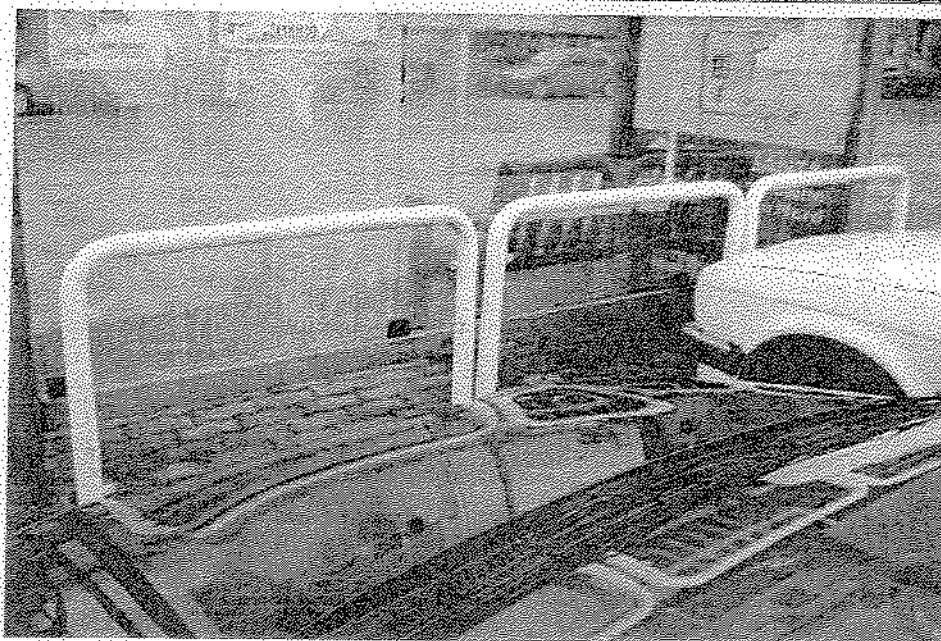
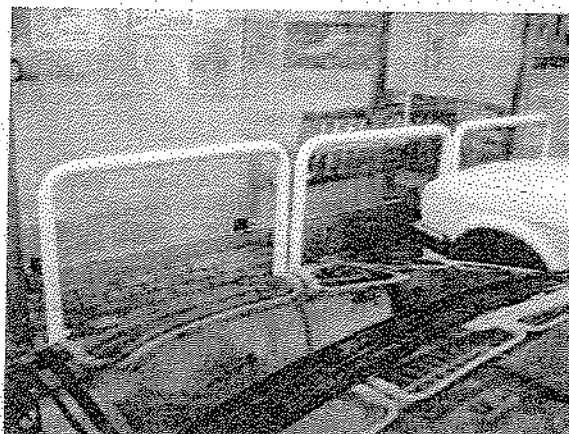

Intervento previsto:
Note:

Nessuno
Impianti non pubblicitari; di protezione cristalli pensilina

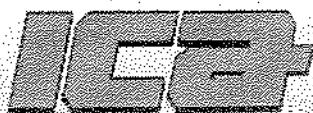

IMPOSTE COMUNALI AFFINI
s.r.l.



19125 La Spezia Via Parma, 81 - Tel. 0187 52281 - Fax 0187 509266 - info@icatributi.it

Numero Ubicazione:	14
Indirizzo:	AURELIA 13
Zona Urbana:	QUERCETA
Tipologia:	Pensilina bus
Utilizzo:	Pubblicità esterna
N. elementi:	1
Lunghezza spazio:	0,00
Altezza spazio:	0,00
Superficie spazio:	0,00
Numero spazi:	0
Totale mq:	0,00
Coordinata x:	1.596.210,49641963
Coordinata Y:	4.870.110,73412213

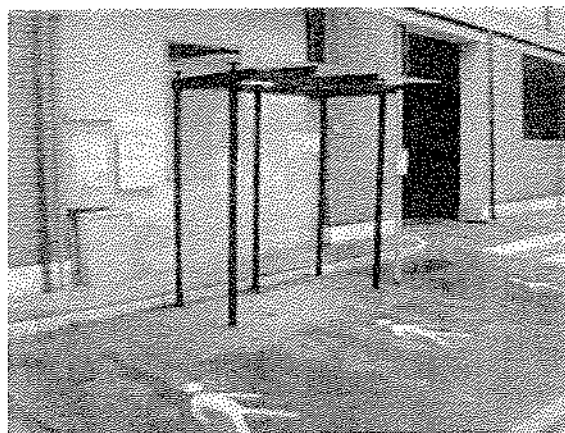

Intervento previsto: Manutenzione
Note: Prevista manutenzione manufatto



IMPOSTE COMUNALI AFFINI
s.r.l.



19125 La Spezia Via Parma, 81 - Tel. 0187 52281 - Fax 0187 509266 - info@icatributi.it

Numero Ubicazione:	15
Indirizzo:	AURELIA fr 1
Zona Urbana:	QUERCETA
Tipologia:	Stendardo
Utilizzo:	Pubblica affissione commercial
N. elementi:	1
Lunghezza spazio:	1,00
Altezza spazio:	1,40
Superficie spazio:	1,40
Numero spazi:	2
Totale mq:	2,80
Coordinata x:	1.596.233,77552875
Coordinata Y:	4.870.085,61842422



Intervento previsto:
Note:

Sostituzione
Prevista sostituzione impianto da installare a 2,00 dal margine della carreggiata. Possibile collocazione di cestino portarifiuti pubblicitario

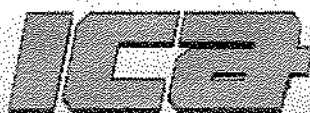

IMPOSTE COMUNALI AFFINI



19125 La Spezia Via Parma, 81 - Tel. 0187 52281 - Fax 0187 509266 - info@icatributi.it

Numero Ubicazione:	16
Indirizzo:	AURELIA 12
Zona Urbana:	QUERCETA
Tipologia:	Transenna
Utilizzo:	Pubblicità esterna
N. elementi:	3
Lunghezza spazio:	1,00
Altezza spazio:	0,70
Superficie spazio:	0,70
Numero spazi:	1
Totale mq:	2,10
Coordinata x:	1.596.275,20459152
Coordinata Y:	4.870.034,66715171

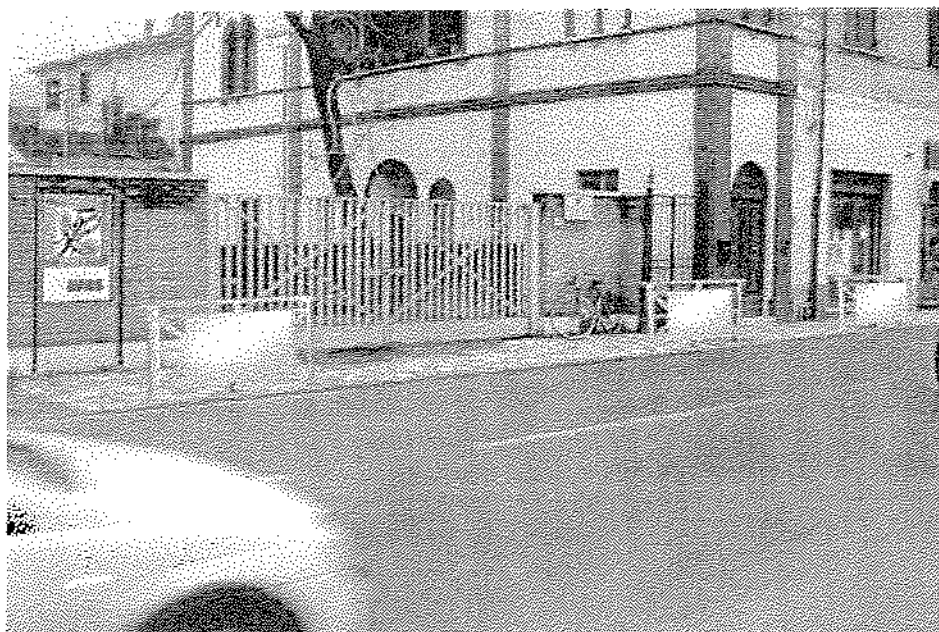
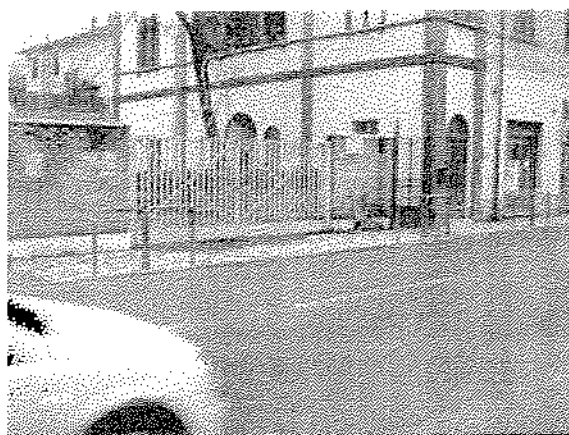

Intervento previsto:
Note:

Sostituzione
Prevista sostituzione impianti



IMPOSTE COMUNALI AFFINI



19125 La Spezia Via Parma, 81 - Tel. 0187 52281 - Fax 0187 509266 - info@icatributi.it

Numero Ubicazione: 17

Indirizzo: AURELIA

Zona Urbana: QUERCETA

Tipologia: Transenna

Utilizzo: Pubblicità esterna

N. elementi: 2

Lunghezza spazio: 0,97

Altezza spazio: 0,67

Superficie spazio: 0,65

Numero spazi: 1

Totale mq: 1,30

Coordinata x: 1.596.303,81076563

Coordinata Y: 4.870.005,68211659

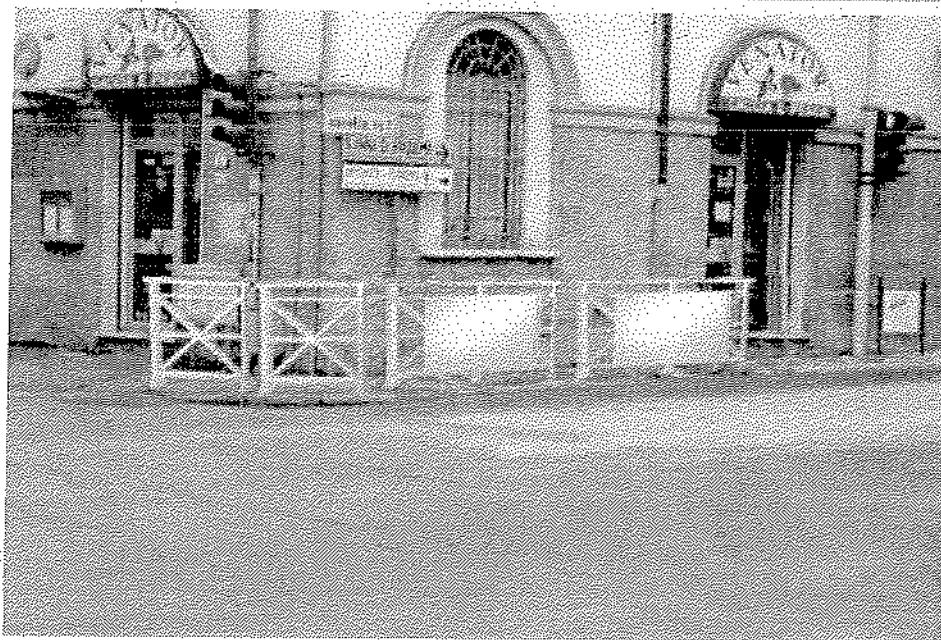
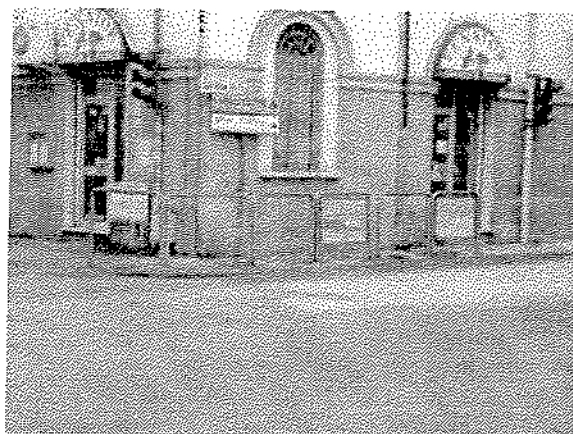

Intervento previsto:

Note:

Sostituzione

Prevista sostituzione Impianti ed eventuale inserimento di cestino a lato semaforo



IMPOSTE COMUNALI AFFINI
s.r.l.



19125 La Spezia Via Parma, 81 - Tel. 0187 52281 - Fax 0187 509266 - info@icatributi.it

Numero Ubicazione: 18
Indirizzo: FEDERIGI FORTUNATO 5
Zona Urbana: QUEL CETA
Tipologia: Transenna
Utilizzo: Pubblicità esterna
N. elementi: 6
Lunghezza spazio: 0,97
Altezza spazio: 0,67
Superficie spazio: 0,65
Numero spazi: 1
Totale mq: 3,90
Coordinata x: 1.59 298.17034387
Coordinata Y: 4.86 997.05359458

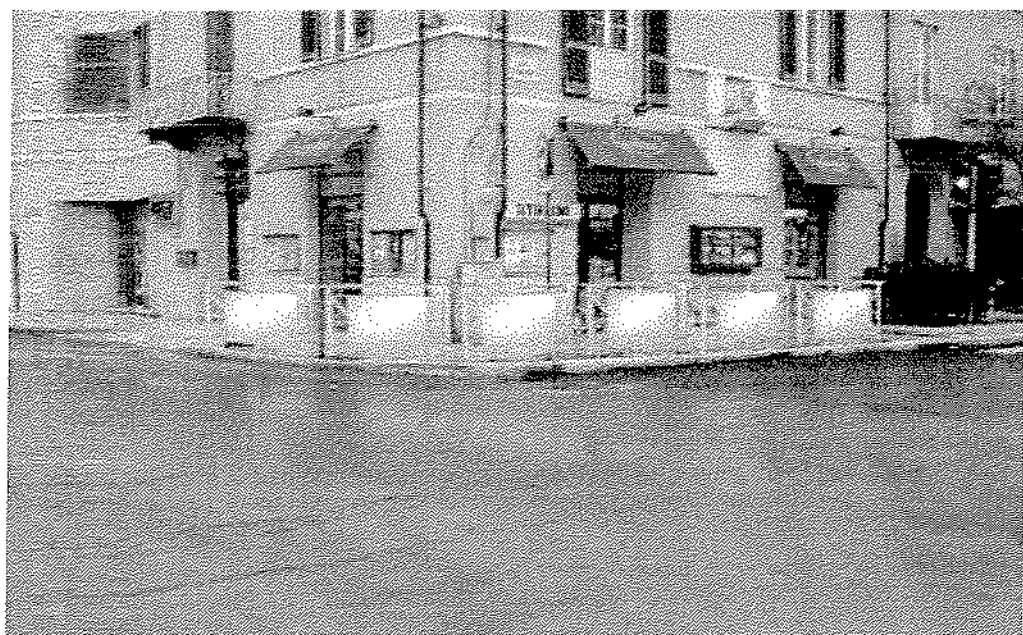
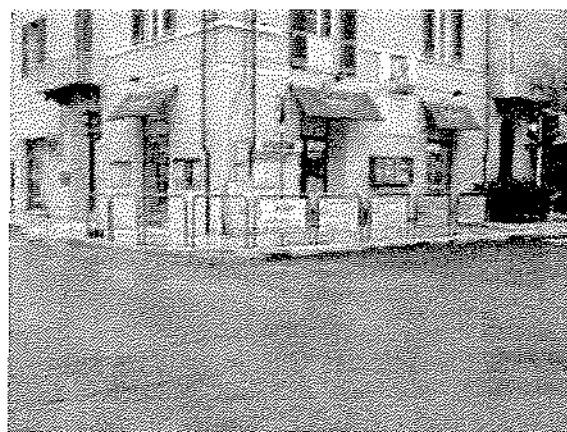

Intervento previsto:
Note:

Sostituzione
 Prevista sostituzione impianti



IMPOSTE COMUNALI AFFINI
s.r.l.



19125 La Spezia Via Parma, 81 - Tel. 0187 52281 - Fax 0187 509266 - info@icatributi.it

Numero Ubicazione: 19

Indirizzo: AURELIA

Zona Urbana: QUERCETA

Tipologia: Transenna

Utilizzo: Pubblicità esterna

N. elementi: 3

Lunghezza spazio: 1,00

Altezza spazio: 0,70

Superficie spazio: 0,70

Numero spazi: 1

Totale mq: 2,10

Coordinata x: 1.596.289,68497253

Coordinata Y: 4.870.004,98223647

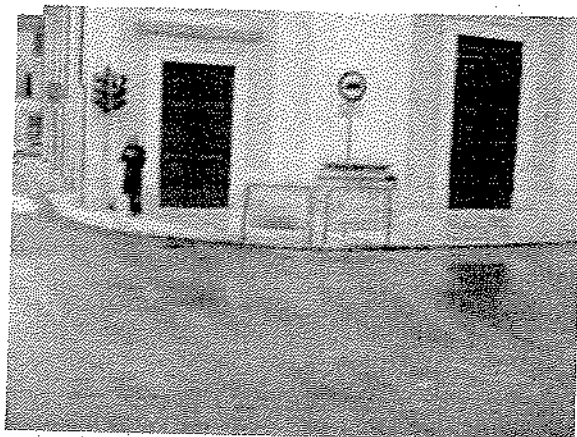

Intervento previsto:
Note:

Sostituzione
Prevista sostituzione impianti



IMPOSTE COMUNALI AFFINI
s.r.l.



19125 La Spezia Via Pomo, 81 - Tel. 0187 52281 - Fax 0187 509266 - info@icotributi.it

Numero Ubicazione:	20
Indirizzo:	AURELIA 12
Zona Urbana:	QUERCETA
Tipologia:	Transenna
Utilizzo:	Pubblicità esterna
N. elementi:	4
Lunghezza spazio:	1,00
Altezza spazio:	0,70
Superficie spazio:	0,70
Numero spazi:	1
Totale mq:	2,80
Coordinata x:	1.596.297.34572081
Coordinata Y:	4.870.011.29115581

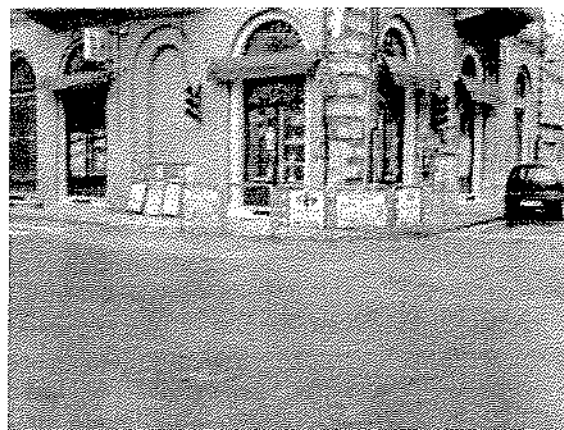

Intervento previsto:
Note:

Sostituzione
Prevista sostituzione impianti ed eventuale inserimento di cestino portarifiuti pubblicitario

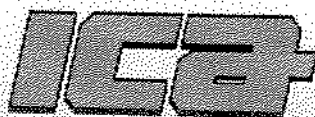

IMPOSTE COMUNALI AFFINI



19125 La Spezia Via Parma, 81 - Tel. 0187 52281 - Fax 0187 509266 - info@icatributi.it

Numero Ubicazione:	21	
Indirizzo:	AURELIA	fr 1
Zona Urbana:	QUERCETA	
Tipologia:	Stendardo	
Utilizzo:	Pubblica affissione istituzionale	
N. elementi:	1	
Lunghezza spazio:	1,40	
Altezza spazio:	2,00	
Superficie spazio:	2,80	
Numero spazi:	1	
Totale mq:	2,80	
Coordinata x:	1.596.370,87735948	
Coordinata Y:	4.869.921,96645632	



Intervento previsto:
Note:

Sostituzione
Prevista sostituzione e cambio di utilizzo in affissione istituzionale



IMPOSTE COMUNALI AFFINI
s.r.l.



19125 La Spezia Via Parma, 81 - Tel. 0187 52281 - Fax 0187 509266 - info@icatributi.it

Numero Ubicazione:	22
Indirizzo:	MATTEOTTI GIACOMO 23
Zona Urbana:	QUERCETA
Tipologia:	Transenna
Utilizzo:	Pubblicità esterna
N. elementi:	8
Lunghezza spazio:	1,00
Altezza spazio:	0,70
Superficie spazio:	0,70
Numero spazi:	1
Totale mq:	5,60
Coordinata x:	1.596.386,17411733
Coordinata Y:	4.869.894,55115232



Intervento previsto:
Note:

Sostituzione
Prevista sostituzione impianti; ed inserimento di cestino pubblicitario



IMPOSTE COMUNALI AFFINI
s.r.l.



19125 La Spezia Via Parma, 81 - Tel. 0187 52281 - Fax 0187 509266 - info@icatributi.it

Numero Ubicazione: 23
Indirizzo: AURELIA fr 1
Zona Urbana: QUERCETA
Tipologia: Transenna
Utilizzo: Pubblicità esterna
N. elementi: 6
Lunghezza spazio: 1,00
Altezza spazio: 0,70
Superficie spazio: 0,70
Numero spazi: 1
Totale mq: 4,20
Coordinata x: 1.596.394,65948867
Coordinata Y: 4.869.895,39100846

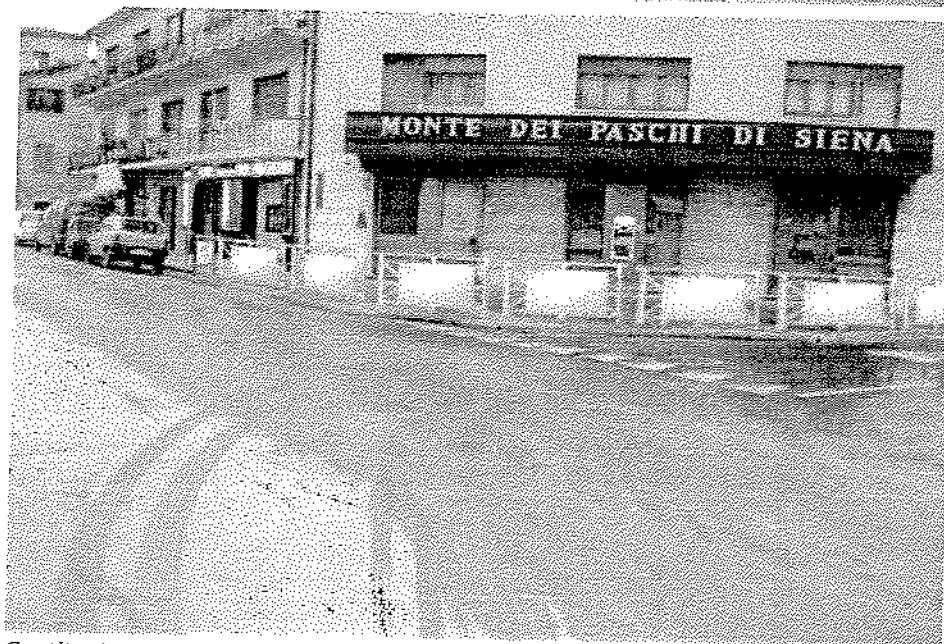
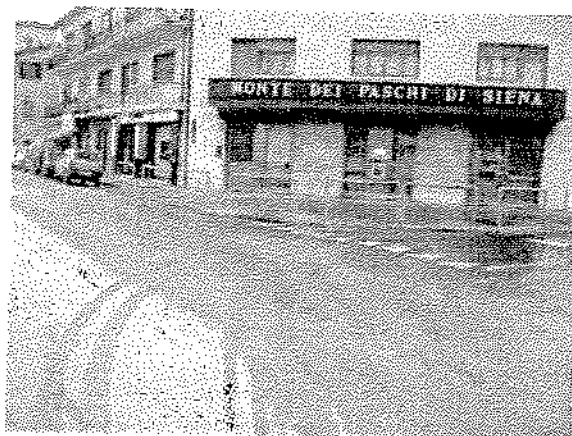

Intervento previsto:
Note:

Sostituzione
Prevista sostituzione impianti ed inserimento di cestino pubblicitario
adiacente ad attraversamento pedonale



IMPOSTE COMUNALI AFFINI
s.r.l.



19125 La Spezia Via Roma, 81 - Tel. 0187 52281 - Fax 0187 509266 - info@icotributi.it

Numero Ubicazione: 24

Indirizzo: MARTIRI DI SANT'ANNA

Zona Urbana: QUERCIA

Tipologia: Standard

Utilizzo: Pubblica affissione istituzionale

N. elementi: 1

Lunghezza spazio: 1,40

Altezza spazio: 2,00

Superficie spazio: 2,80

Numero spazi: 1

Totale mq: 2,80

Coordinata x: 1.597.047,80218706

Coordinata Y: 4.869.274,37738247

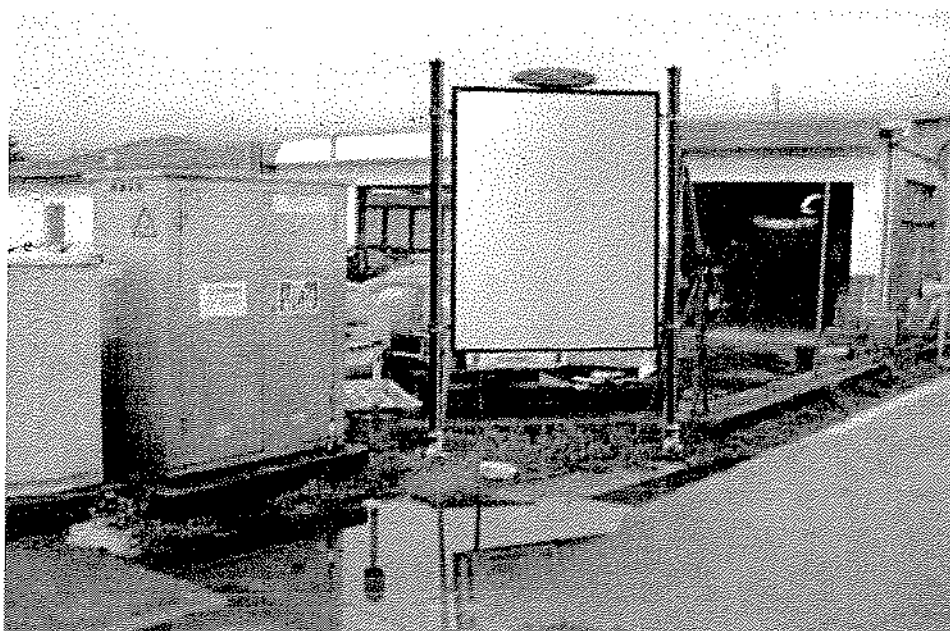
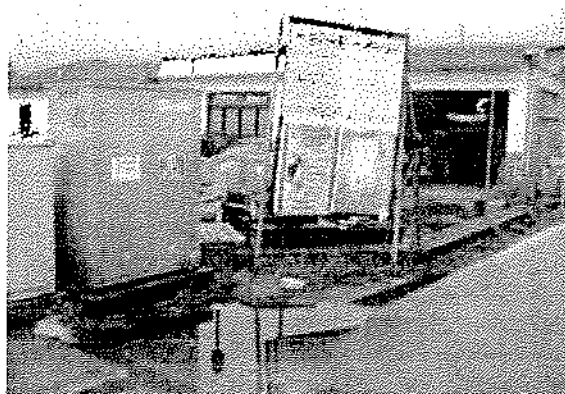

Intervento previsto:

Sostituzione

Note:

Prevista sostituzione del manufatto



IMPOSTE COMUNALI AFFINI

s.r.l.



19125 La Spezia Via Parma, 81 - Tel. 0187 52281 - Fax 0187 509266 - info@icatributi.it

Numero Ubicazione:	25
Indirizzo:	AURELIA 48
Zona Urbana:	QUERCETA
Tipologia:	Cartello
Utilizzo:	Pubblicità esterna
N. elementi:	1
Lunghezza spazio:	2,40
Altezza spazio:	2,00
Superficie spazio:	4,80
Numero spazi:	2
Totale mq:	9,60
Coordinata x:	1.596.791.27019786
Coordinata Y:	4.869.485.99113495

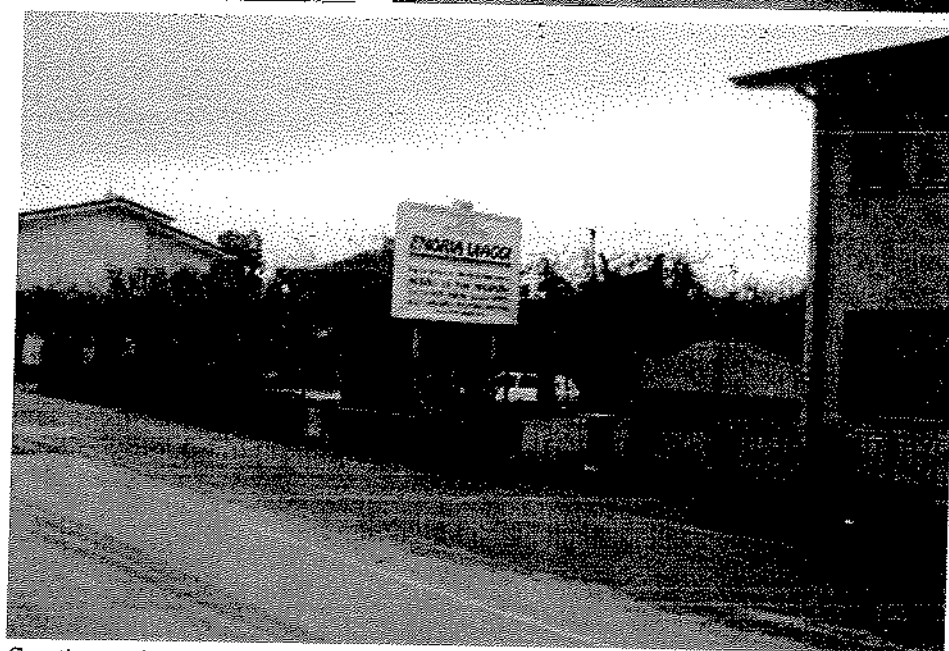

Intervento previsto:
Note:

Spostamento
Prevedere spostamento impianto



IMPOSTE COMUNALI AFFINI
s.r.l.



19125 La Spezia Via Parma, 81 - Tel. 0187 52281 - Fax 0187 509266 - info@icatributi.it

Numero Ubicazione:	27
Indirizzo:	MIN ZONI DON fr 2
Zona Urbana:	QUERCETA
Tipologia:	Standard
Utilizzo:	Pubblica affissione commercial
N. elementi:	2
Lunghezza spazio:	1,40
Altezza spazio:	2,00
Superficie spazio:	2,80
Numero spazi:	2
Totale mq:	11,20
Coordinata X:	1.59 6385,01139881
Coordinata Y:	4.86 9758,49445760



Intervento previsto:
Note:

S ostituzione
P revista sostituzione dei manufatti

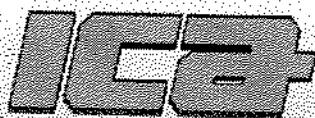

IMPOSTE COMUNALI AFFINI



19125 La Spezia Via Parma, 81 - Tel. 0187 52281 - Fax 0187 509266 - info@icatributi.it

Numero Ubicazione: 28

Indirizzo: PIAVE fr 8

Zona Urbana: QUERCETA

Tipologia: Standard

Utilizzo: Pubblica affissione istituzionale

N. elementi: 1

Lunghezza spazio: 1,40

Altezza spazio: 2,00

Superficie spazio: 2,80

Numero spazi: 2

Totale mq: 5,60

Coordinata x: 1.595.727,07764042

Coordinata Y: 4.869.314,21055941



Intervento previsto:

Note:

Sostituzione

Previsto nessun intervento (capo VII, art. 28 delle Norme Tecniche Piano Generale degli Impianti Pubblicitari)



IMPOSTE COMUNALI AFFINI



19125 La Spezia Via Parma, 81 - Tel. 0187 52281 - Fax 0187 509266 - info@icatributi.it

Numero Ubicazione:	29
Indirizzo:	PIAVE fr 8
Zona Urbana:	QUERCETA
<hr/>	
Tipologia:	Standard
Utilizzo:	Pubblica affissione commerciale
N. elementi:	1
Lunghezza spazio:	1,40
Altezza spazio:	2,00
Superficie spazio:	2,80
Numero spazi:	2
Totale mq:	5,60
<hr/>	
Coordinata X:	1.595.727,07764042
Coordinata Y:	4.869.315,73029909



Intervento previsto:
Note:

Sostituzione
Prevista sostituzione

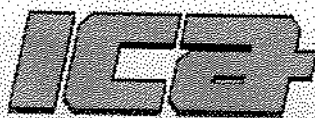

IMPOSTE COMUNALI AFFINI



19125 La Spezia Via Parma, 81 - Tel. 0187 52281 - Fax 0187 509266 - info@icatributi.it

Numero Ubicazione:	30
Indirizzo:	FEDERIGI FORTUNATO 91
Zona Urbana:	QUERCETA
Tipologia:	Pensilina bus
Utilizzo:	Pubblicità esterna
N. elementi:	1
Lunghezza spazio:	1,40
Altezza spazio:	2,00
Superficie spazio:	2,80
Numero spazi:	0
Totale mq:	0,00
Coordinata x:	1.595.643,86492696
Coordinata Y:	4.869.386,83811896

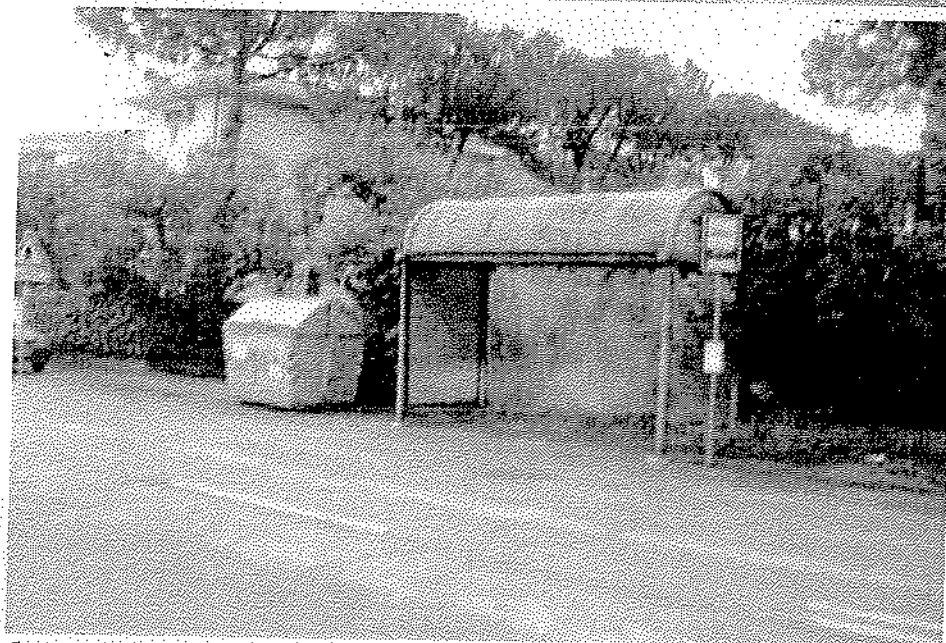
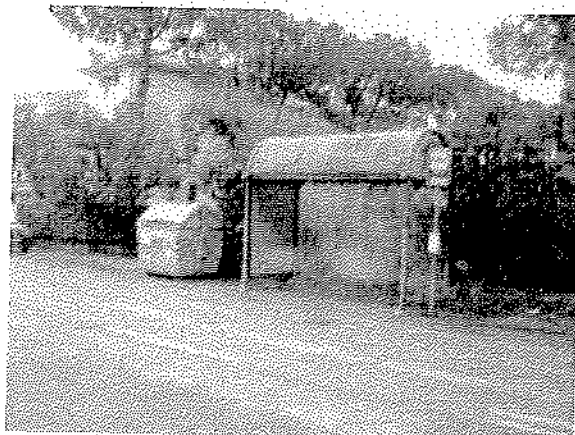

Intervento previsto:
Note:

Sostituzione
Prevedere sostituzione impianto con manufatto senza pannello ortogonale
(per non occultare la segnaletica di pericolo - possibile inserimento di spazio
parallelo)



IMPOSTE COMUNALI AFFINI
S.r.l.



19125 La Spezia Via Parma, 81 - Tel. 0187 52281 - Fax 0187 509266 - info@icatributi.it

Numero Ubicazione:	31
Indirizzo:	MAZZINI GIUSEPPE 82
Zona Urbana:	SERAVEZZA
Tipologia:	Standard
Utilizzo:	Affissione necrologica
N. elementi:	1
Lunghezza spazio:	1,40
Altezza spazio:	1,00
Superficie spazio:	1,40
Numero spazi:	1
Totale mq:	1,40
Coordinata x:	1.598.442,09960353
Coordinata Y:	4.871.972,12528268

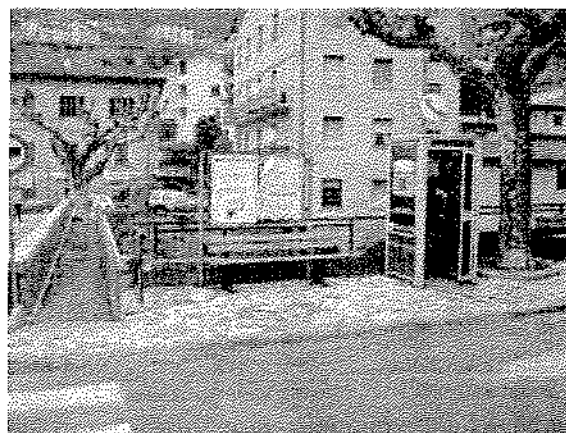

Intervento previsto:
Note:

Spostamento
Prevedere spostamento del manufatto



IMPOSTE COMUNALI AFFINI



19125 La Spezia Via Parma, 81 - Tel. 0187 52281 - Fax 0187 509266 - info@icatributi.it

Numero Ubicazione:	32	
Indirizzo:	LOMBARDI GINO	fr 1
Zona Urbana:	SERAVEZZA	
Tipologia:	Transenna	
Utilizzo:	Pubblicità esterna	
N. elementi:	18	
Lunghezza spazio:	1,10	
Altezza spazio:	0,77	
Superficie spazio:	0,85	
Numero spazi:	0	
Totale mq:	0,00	
Coordinata x:	1.598.473,75688298	
Coordinata Y:	4.872.017,36753309	

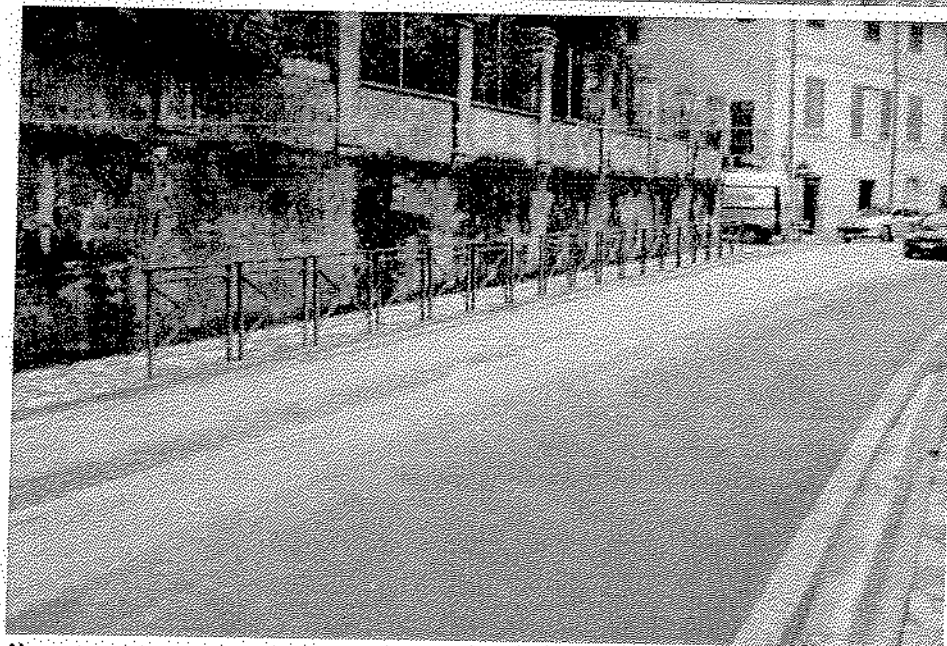
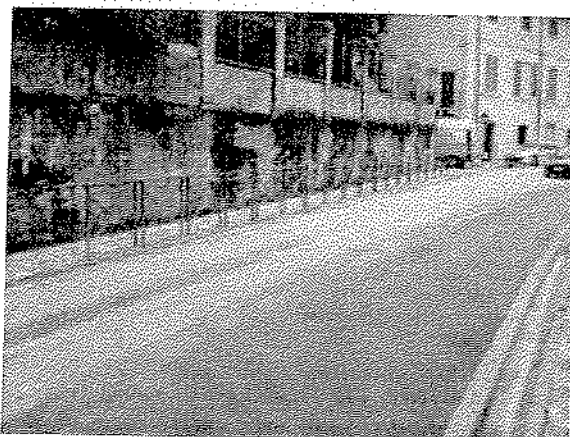

Intervento previsto: Nessuno
Note:



IMPOSTE COMUNALI AFFINI
s.r.l.



19125 La Spezia Via Parma, 81 - Tel. 0187 52281 - Fax 0187 509266 - info@icatributi.it

Numero Ubicazione:	33
Indirizzo:	PALAZZO DEL fr 4
Zona Urbana:	SERAVEZZA
Tipologia:	Tabella
Utilizzo:	Pubblica affissione commercial
N. elementi:	3
Lunghezza spazio:	1,40
Altezza spazio:	2,00
Superficie spazio:	2,80
Numero spazi:	1
Totale mq:	8,40
Coordinata x:	1.598.915.85380042
Coordinata Y:	4.871.977.17441780



Intervento previsto:
Note:

Sostituzione
Prevista sostituzione con tabella da collocare lateralmente ad ub. 34 (gruppo
omogeneo)



IMPOSTE COMUNALI AFFINI
s.r.l.



19125 La Spezia Via Parma, 81 - Tel. 0187 52281 - Fax 0187 509266 - info@icatributi.it

Numero Ubicazione:	34
Indirizzo:	PALAZZO DEL fr 4
Zona Urbana:	SERAVEZZA
Tipologia:	Tabella
Utilizzo:	Pubblica affissione istituzionale
N. elementi:	1
Lunghezza spazio:	1,40
Altezza spazio:	2,00
Superficie spazio:	2,80
Numero spazi:	1
Totale mq:	2,80
Coordinata x:	1.598.918,78945853
Coordinata Y:	4.871.977,66433389

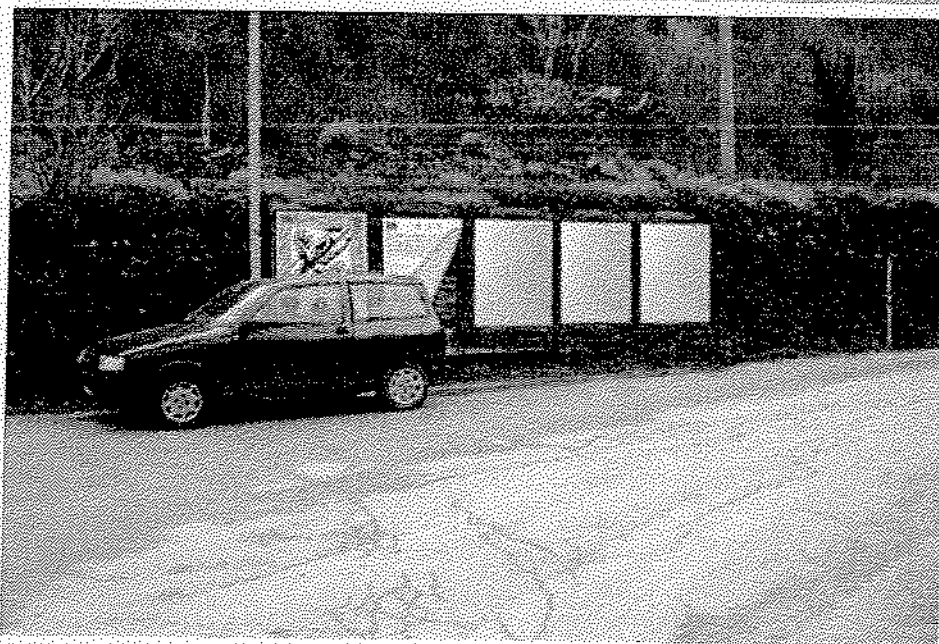
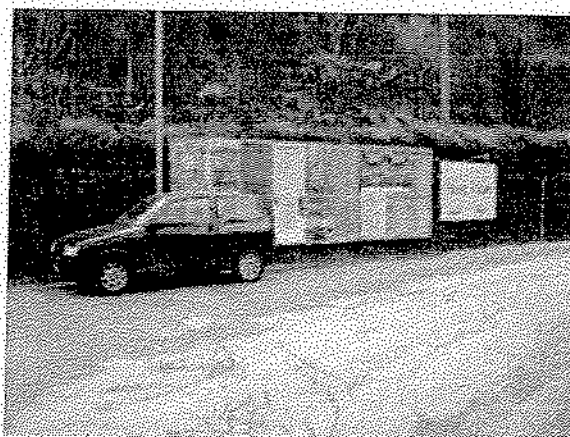

Intervento previsto:
Note:

Sostituzione
Prevista sostituzione con tabelle



IMPOSTE COMUNALI AFFINI
s.r.l.



19125 La Spezia Via Parma, 81 - Tel. 0187 52281 - Fax 0187 509266 - info@icotributi.it

Numero Ubicazione:	35
Indirizzo:	SAN PAOLO 38
Zona Urbana:	RUOSINA
<hr/>	
Tipologia:	Tabella
Utilizzo:	Pubblica affissione istituzionale
N. elementi:	1
Lunghezza spazio:	2,00
Altezza spazio:	1,40
Superficie spazio:	2,80
Numero spazi:	1
Totale mq:	2,80
<hr/>	
Coordinata x:	1.601.153.30356185
Coordinata Y:	4.872.425.71758642

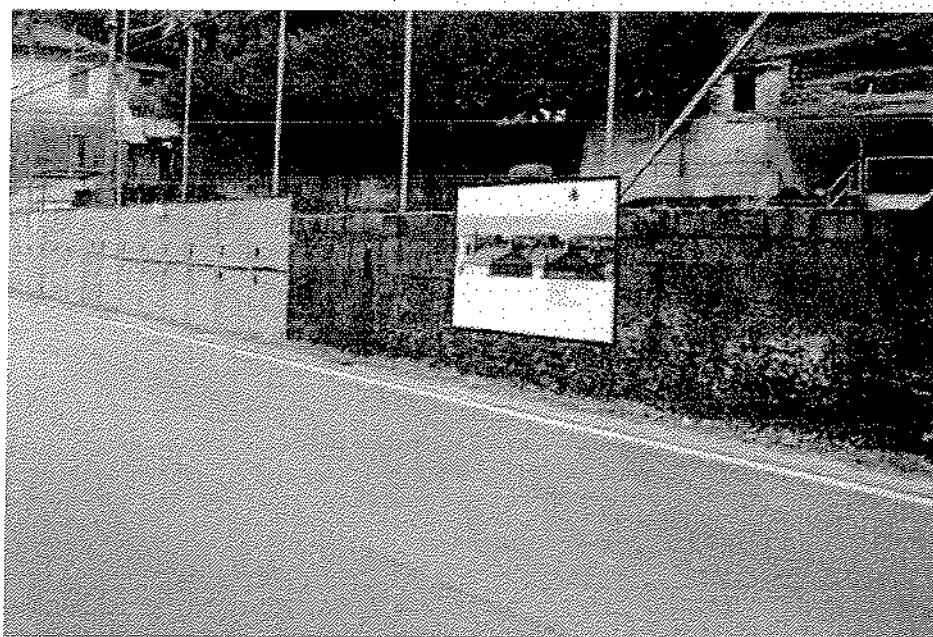
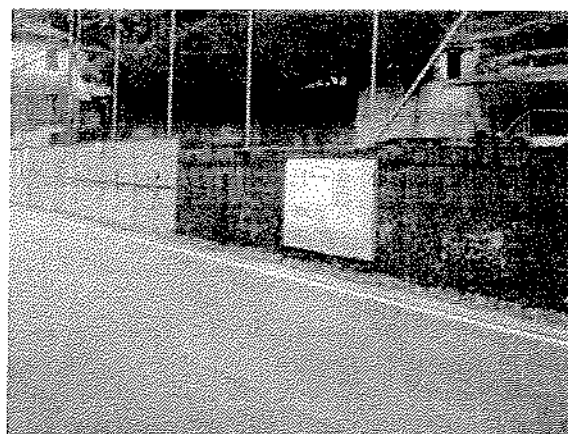

Intervento previsto:
Note:

Spostamento
Previsto innalzamento margine inferiore a 50 cm

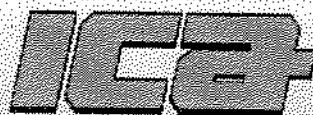

IMPOSTE COMUNALI AFFINI
S.r.l.



19125 La Spezia Via Parma, 81 - Tel. 0187 52281 - Fax 0187 509266 - info@icatributi.it

Numero Ubicazione:	36
Indirizzo:	CIRCONVALLAZIONE fr. 2
Zona Urbana:	SERAVEZZA
Tipologia:	Tabella
Utilizzo:	Pubblica affissione istituzionale
N. elementi:	3
Lunghezza spazio:	1,40
Altezza spazio:	2,00
Superficie spazio:	2,80
Numero spazi:	1
Totale mq:	8,40
Coordinata x:	1.598.756,40468463
Coordinata Y:	4.872.020,98691312

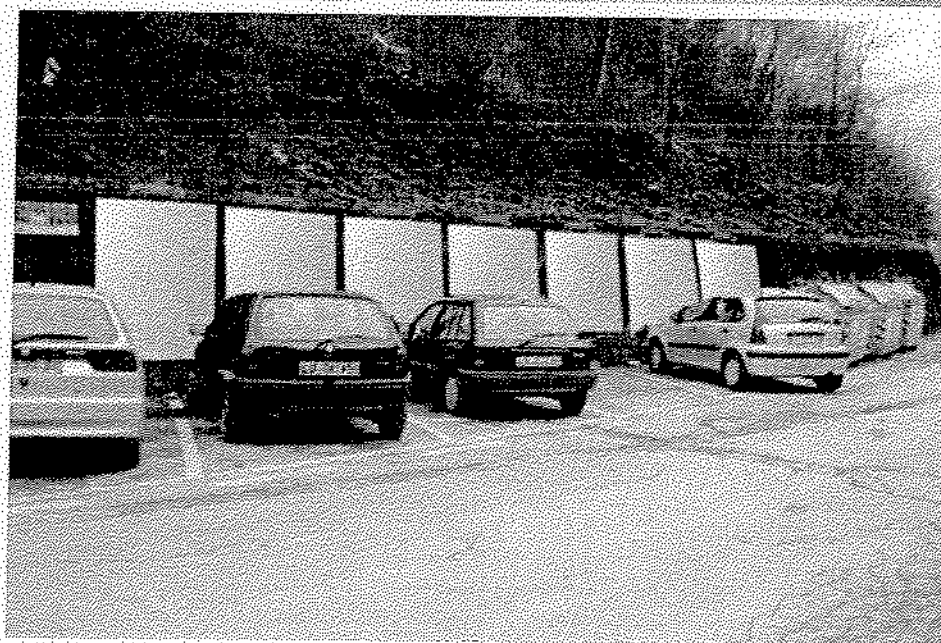

Intervento previsto:
Note:

Sostituzione
Prevista sostituzione impianto



IMPOSTE COMUNALI AFFINI



19125 La Spezia Vic. Parma, 81 - Tel. 0187 52281 - Fax 0187 509266 - info@icatributi.it

Numero Ubicazione: 37
Indirizzo: CIRC CONVALLAZIONE fr. 2
Zona Urbana: SERA VEZZA
Tipologia: Tabella
Utilizzo: Pubb. a/cia affissione commercial
N. elementi: 4
Lunghezza spazio: 1,40
Altezza spazio: 2,00
Superficie spazio: 2,80
Numero spazi: 1
Totale mq: 11,2
Coordinata x: 1.59 , 743,91164520
Coordinata Y: 4.87 , 025,98605681



Intervento previsto:
Note:

S Sostituzione
P prevista sostituzione impianto



IMPOSTE COMUNALI AFFINI
s.r.l.



19125 La Spezia Via Parma, 81 - Tel. 0187 52281 - Fax 0187 509266 - info@icatributi.it

Numero Ubicazione:	38
Indirizzo:	CAMPORE DELLE fr. 9
Zona Urbana:	MINAZZANA
Tipologia:	Standardo
Utilizzo:	Pubblica affissione istituzionale
N. elementi:	1
Lunghezza spazio:	1,40
Altezza spazio:	2,00
Superficie spazio:	2,80
Numero spazi:	1
Totale mq:	2,80
Coordinata x:	1.599.674.11120087
Coordinata Y:	4.872.954.81695649

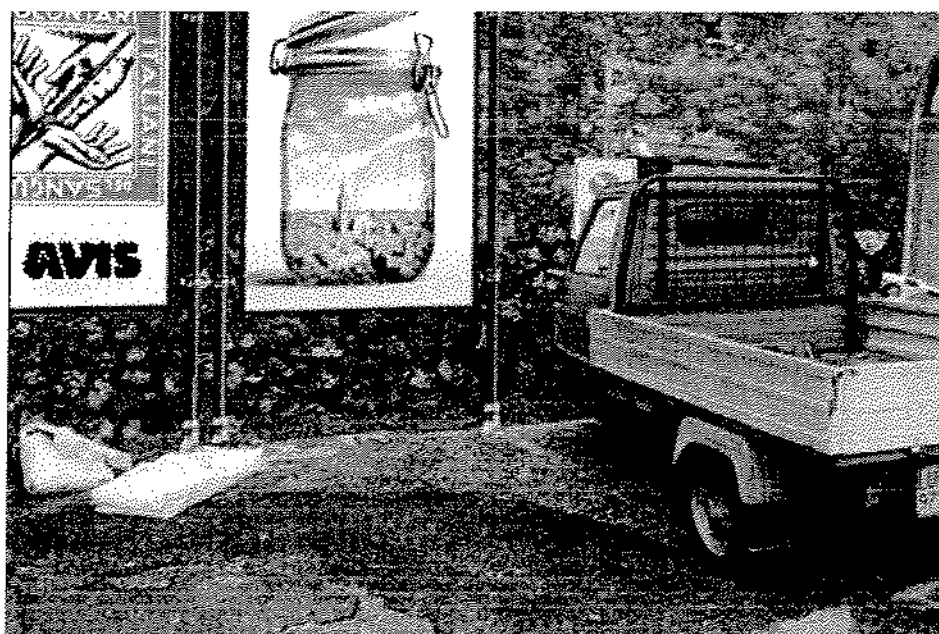

Intervento previsto:
Note:

Sostituzione
Prevista sostituzione impianto



19125 La Spezia Via

Poma, 81

Numero Ubicazione: 39

Indirizzo: CAM RE DELLE

Zona Urbana: MINA ZANA

Tipologia: Pens a bus

Utilizzo: Pubb cl tà esterna

N. elementi: 1

Lunghezza spazio: 1,18

Altezza spazio: 1,63

Superficie spazio: 1,92

Numero spazi: 0

Totale mq: 0,00

Coordinata x: 1,59 676,890180

Coordinata Y: 4,87 956,906598

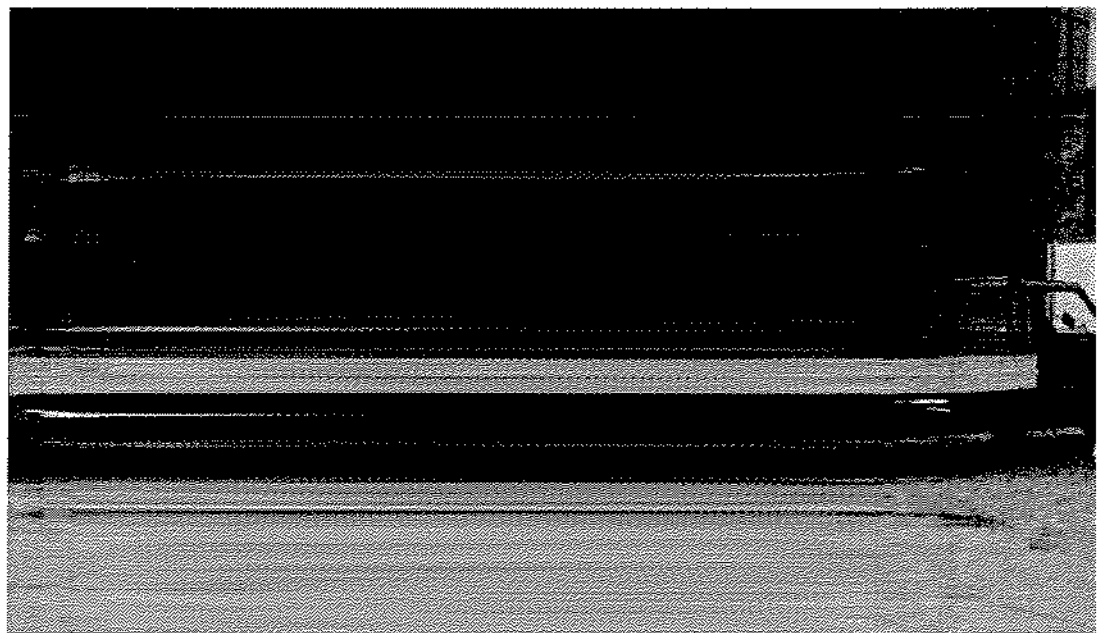

Intervento previsto:

Note:

S S tituzione
P vedere sost



IMPOSTE COMUNALI AFFINI



19125 La Spezia Via Pomo, 81 - Tel. 0187 52281 - Fax 0187 509266 - info@icatributi.it

Numero Ubicazione:	40
Indirizzo:	ALPE DELL' 10
Zona Urbana:	BASATI
Tipologia:	Standard
Utilizzo:	Pubblica affissione Istituzionale
N. elementi:	1
Lunghezza spazio:	1,40
Altezza spazio:	2,00
Superficie spazio:	2,80
Numero spazi:	1
Totale mq:	2,80
Coordinata x:	1.600.581,97171771
Coordinata Y:	4.873.683,69210677

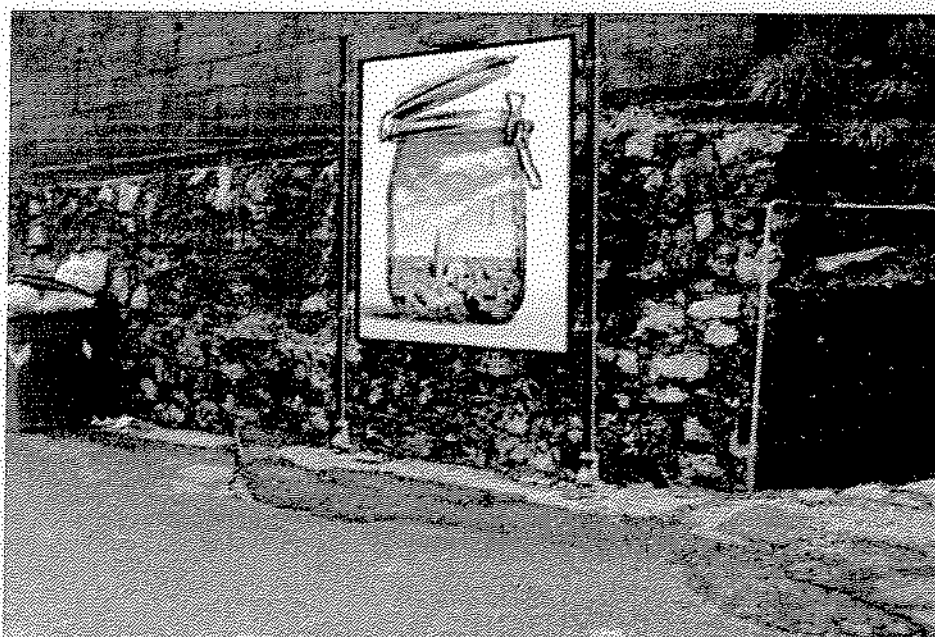
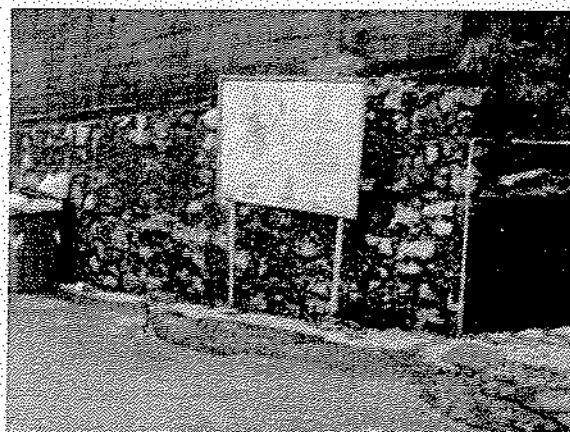

Intervento previsto:
Note:

Manutenzione
Prevista sostituzione impianto



IMPOSTE COMUNALI AFFINI



19125 La Spezia Via Parma, 81 - Tel. 0187 52281 - Fax 0187 509266 - info@icatributi.it

Numero Ubicazione: 41

Indirizzo: CAPPELLA

Zona Urbana: FABIANO

Tipologia: Pensilina bus

Utilizzo: Pubblicità esterna

N. elementi: 1

Lunghezza spazio: 0,00

Altezza spazio: 0,00

Superficie spazio: 0,00

Numero spazi: 0

Totale mq: 0,00

Coordinata x: 1.598.624,67115005

Coordinata Y: 4.873.604,28570837

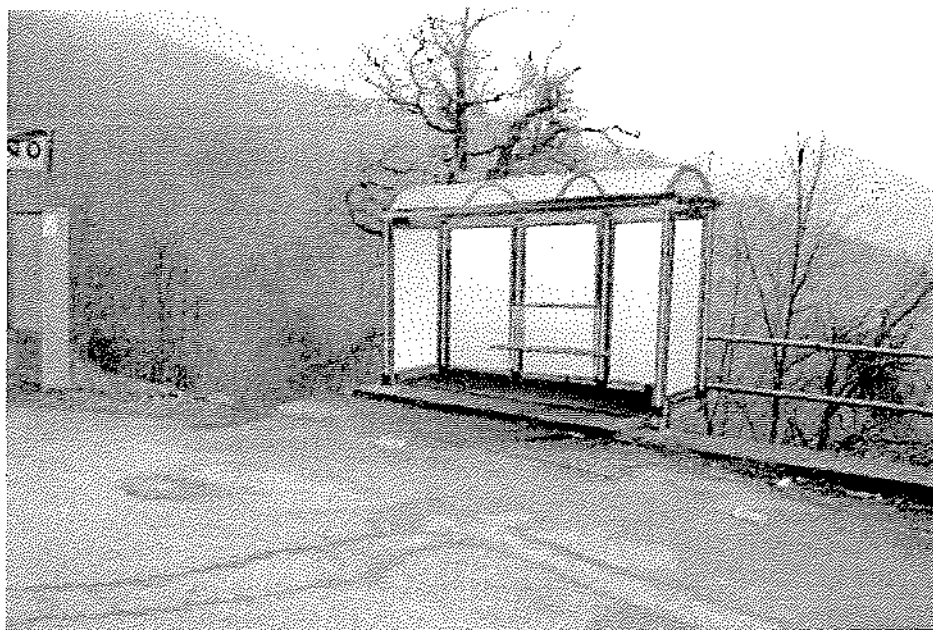

Intervento previsto:

Note:

Sostituzione

Prevedere sostituzione impianto



IMPOSTE COMUNALI AFFINI



19125 La Spezia Via Parma, 81 - Tel. 0187 52281 - Fax 0187 509266 - info@icatributi.it

Numero Ubicazione:	42
Indirizzo:	TARABELLA GALLIANO
Zona Urbana:	AZZANO
<hr/>	
Tipologia:	Standardo
Utilizzo:	Pubblica affissione Istituzionale
N. elementi:	1
Lunghezza spazio:	1,40
Altezza spazio:	2,00
Superficie spazio:	2,80
Numero spazi:	1
Totale mq:	2,80
<hr/>	
Coordinata x:	1.598.600,63338771
Coordinata Y:	4.874.739,10132473

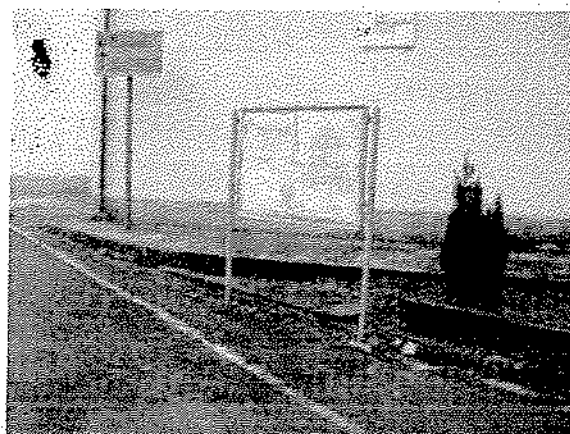

Intervento previsto:
Note:

Sostituzione
Prevista sostituzione e spostamento impianto in aderenza a muratura



IMPOSTE COMUNALI AFFINI
s.r.l.



19125 La Spezia Via Parma, 81 - Tel. 0187 52281 - Fax 0187 509266 - info@icotributi.it

Numero Ubicazione:	43
Indirizzo:	VERONA fr 9
Zona Urbana:	FABIANO
Tipologia:	Standard
Utilizzo:	Pubblica affissione istituzionale
N. elementi:	2
Lunghezza spazio:	2,00
Altezza spazio:	1,40
Superficie spazio:	2,80
Numero spazi:	1
Totale mq:	5,60
Coordinata x:	1.598.396,91850581
Coordinata Y:	4.873.613,69409680

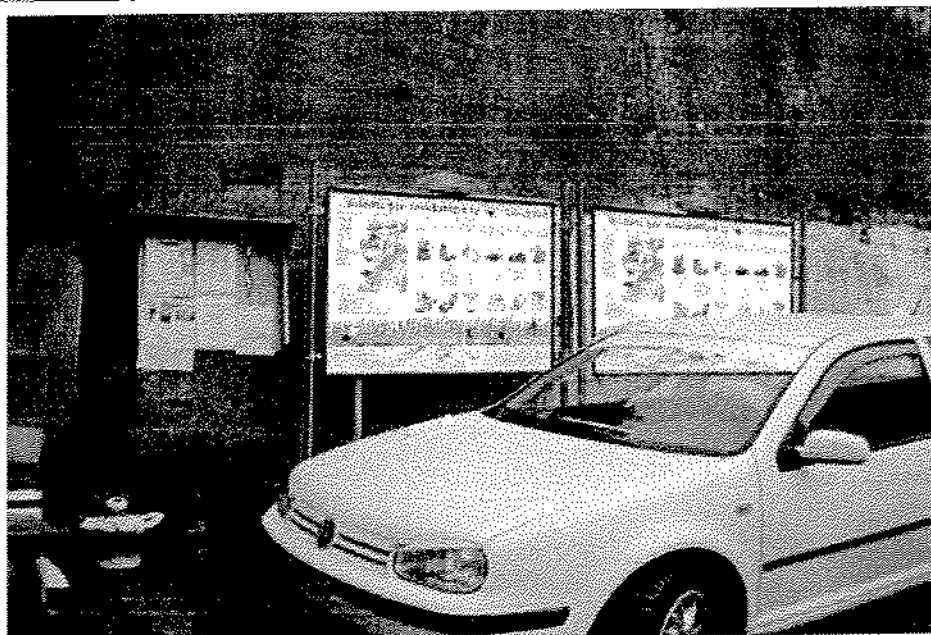

Intervento previsto:
Note:

Sostituzione
Prevista sostituzione ed inserimento di ulteriore impianto in aderenza a muro

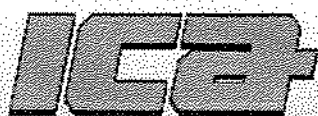

IMPOSTE COMUNALI AFFINI
s.r.l.



19125 La Spezia Via Parma, 81 - Tel. 0187 52281 - Fax 0187 509266 - info@icatributi.it

Numero Ubicazione:	45
Indirizzo:	MONTE ALTISSIMO fr. 5
Zona Urbana:	RIOMAGNO
Tipologia:	Standard
Utilizzo:	Pubblica affissione commercial
N. elementi:	1
Lunghezza spazio:	1,40
Altezza spazio:	2,00
Superficie spazio:	2,80
Numero spazi:	1
Totale mq:	2,80
Coordinata x:	1.597.928,40891161
Coordinata Y:	4.872.626,65316798

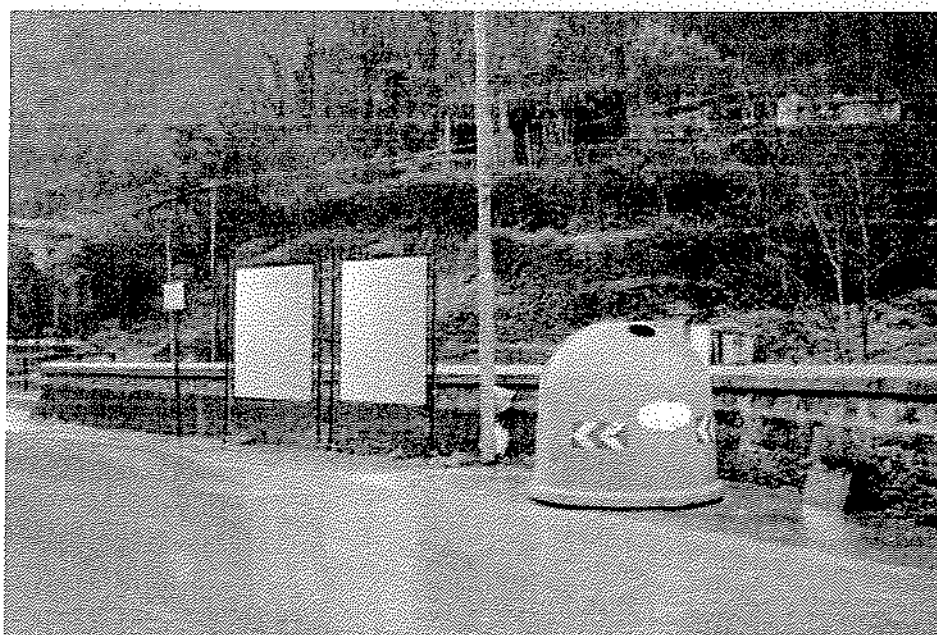
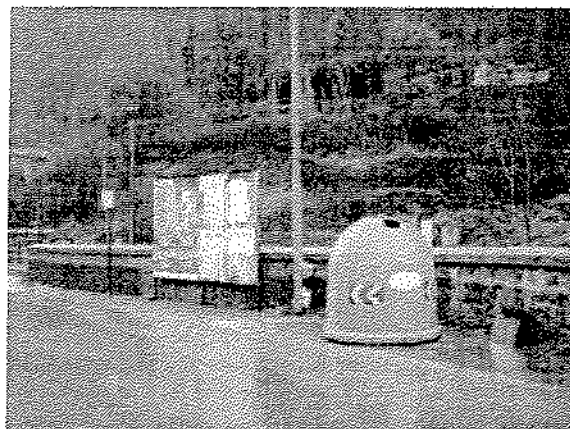

Intervento previsto:
Note:

Sostituzione
Impianti in linea palo della luce in aderenza a muretto. Previsto sdoppiamento posizione per attribuire gli impianti rispettivamente ad affissione commerciale ed istituzionale.



IMPOSTE COMUNALI AFFINI
s.r.l.



19125 La Spezia Via Parma, 81 - Tel. 0187 52281 - Fax 0187 509266 - info@icafributi.it

Numero Ubicazione:	46
Indirizzo:	BUONARROTI fr. 3
Zona Urbana:	SERAVEZZA
<hr/>	
Tipologia:	Standard
Utilizzo:	Pubblica affissione istituzionale
N. elementi:	1
Lunghezza spazio:	1,40
Altezza spazio:	2,00
Superficie spazio:	2,80
Numero spazi:	1
Totale mq:	2,80
<hr/>	
Coordinata x:	1.5981.78.35216252
Coordinata Y:	4.8720.22.74661170

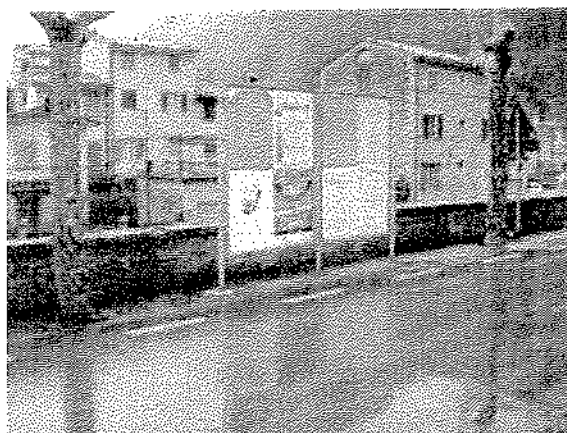

Intervento previsto:
Note:

Sostituzione
Soddisposizione per cambio di utilizzo di un manufatto da attribuire
ad affissione commerciale

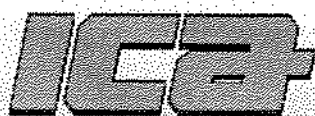

IMPOSTE COMUNALI AFFINI
s.r.l.



19125 La Spezia Via Parma, 81 - Tel. 0187 52281 - Fax 0187 509266 - info@icatributi.it

Numero Ubicazione:	47
Indirizzo:	LUNGO SERRA fr. 4
Zona Urbana:	SERAVEZZA
<hr/>	
Tipologia:	Standardo
Utilizzo:	Affissione necrologica
N. elementi:	1
Lunghezza spazio:	1,40
Altezza spazio:	1,00
Superficie spazio:	1,40
Numero spazi:	1
Totale mq:	1,40
<hr/>	
Coordinata x:	1.598.190,77098587
Coordinata Y:	4.872.035,16448463

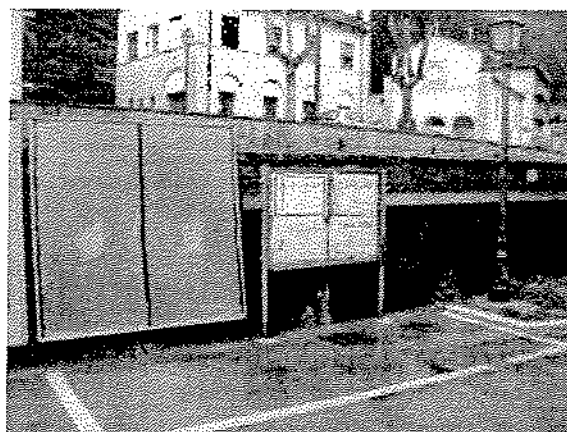

Intervento previsto:	Sostituzione
Note:	Prevista sostituzione manufatto

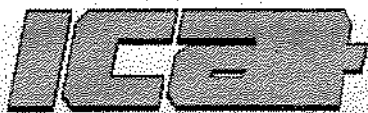

IMPOSTE COMUNALI AFFINI
s.r.l.



19125 La Spezia Via Parma, 81 - Tel. 0187 52281 - Fax 0187 509266 - info@icatributi.it

Numero Ubicazione: 48
Indirizzo: MAZZINI GIUSEPPE 82
Zona Urbana: SERA VEZZA
Tipologia: Transenna
Utilizzo: Pubblicità esterna
N. elementi: 2
Lunghezza spazio: 0,00
Altezza spazio: 0,00
Superficie spazio: 0,00
Numero spazi: 0
Totale mq: 0,00
Coordinata x: 1.598.436,38496569
Coordinata Y: 4.871.970,66553272

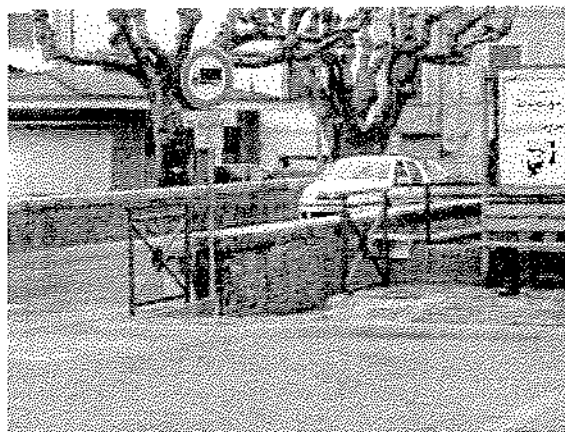

Intervento previsto: Nessuno
Note: Impianti non pubblicitari



IMPOSTE COMUNALI AFFINI



19125 La Spezia Via Parma, 81 - Tel. 0187 52281 - Fax 0187 509266 - info@icotributi.it

Numero Ubicazione:	49
Indirizzo:	MAZZINI GIUSEPPE
Zona Urbana:	SERAVEZZA
Tipologia:	Transenna
Utilizzo:	Pubblicità esterna
N. elementi:	2
Lunghezza spazio:	0,00
Altezza spazio:	0,00
Superficie spazio:	0,00
Numero spazi:	0
Totale mq:	0,00
Coordinata x:	1.598.428,29541343
Coordinata Y:	4.871.967,85601396

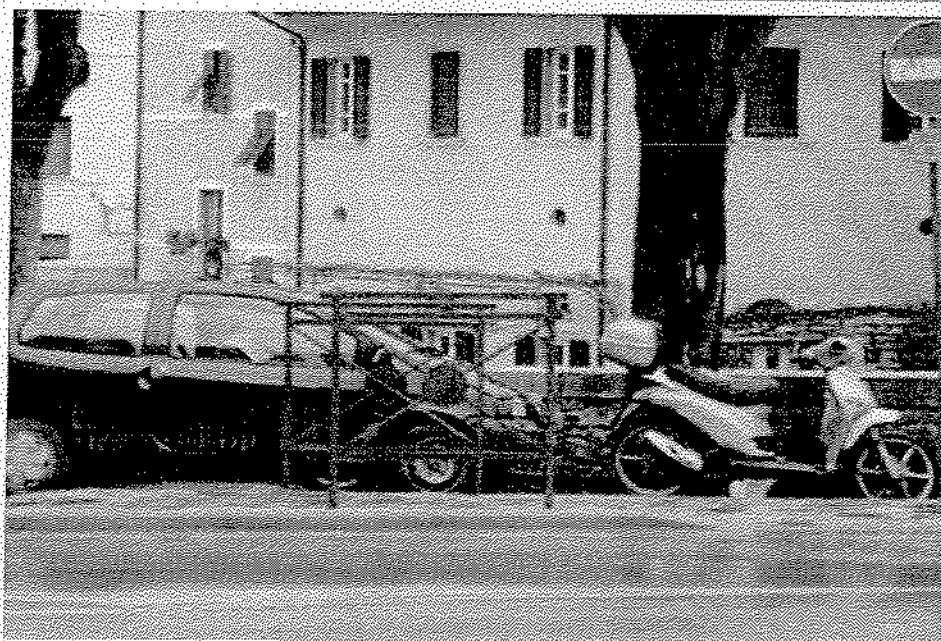
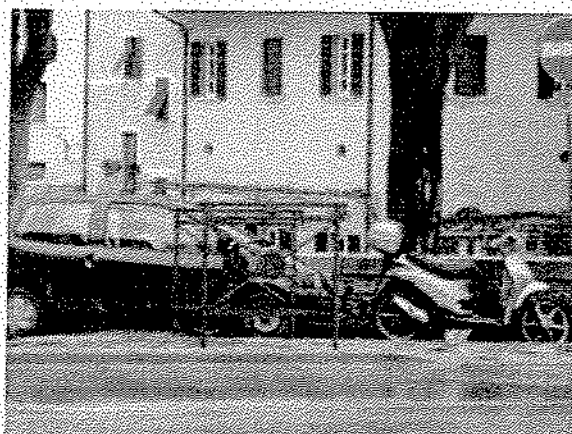

Intervento previsto:
Note:

Nessuno
Impianti non pubblicitari

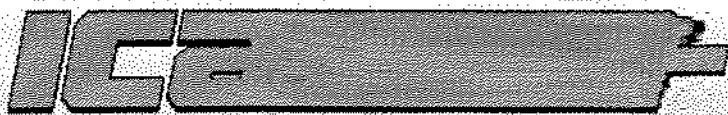

IMPOSTE COMUNALI AFFI

19125 La Spezia Via

Parma, 81 - Tel. 0187 52281 - Fax 0187 509266

Numero Ubicazione: 51

Indirizzo: VENT CINQUE APRILE

Zona Urbana: CORVAIA

Tipologia: Vetri a Badeca

Utilizzo: Affissione in esenzione

N. elementi: 1

Lunghezza spazio: 1,00

Altezza spazio: 1,40

Superficie spazio: 1,40

Numero spazi: 2

Totale mq: 2,80

Coordinata x: 1.59 3 22.727 16868

Coordinata Y: 4.87 1 33.19898316

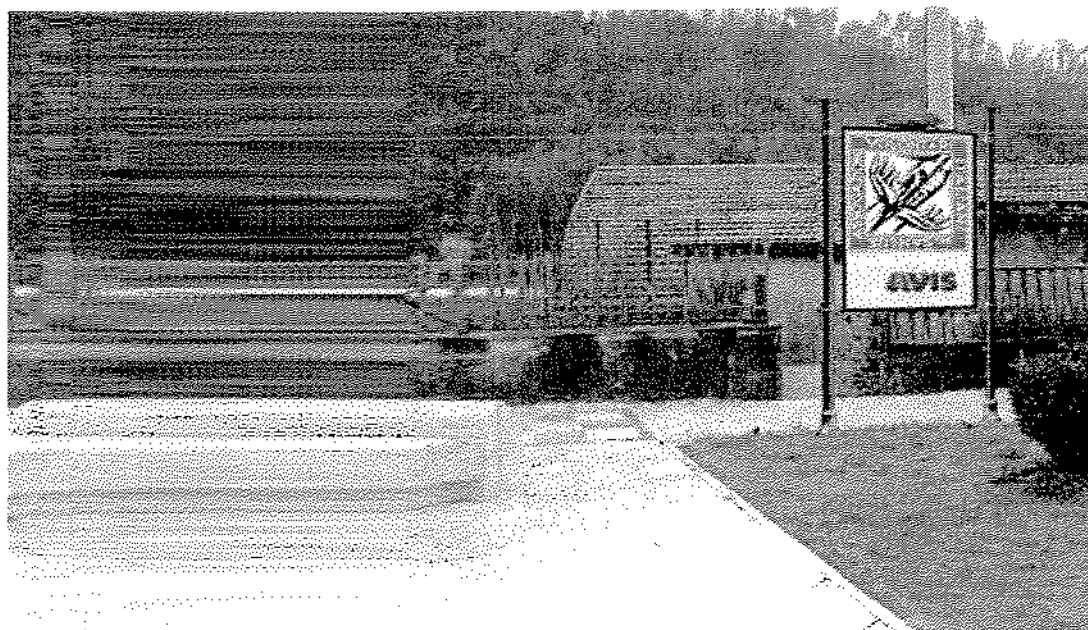

Intervento previsto:

Sostituzione

Note:

Previsione sostituzione impianto e cambio di utilizzo.



IMPOSTE COMUNALI AFFINI
S.r.l.



19125 La Spezia Via Parma, 81 - Tel. 0187 52281 - Fax 0187 509266 - info@icatributi.it

Numero Ubicazione:	52
Indirizzo:	VENTICINQUE APRILE 10
Zona Urbana:	CORVAIA
Tipologia:	Stendardo
Utilizzo:	Pubblica affissione Istituzionale
N. elementi:	1
Lunghezza spazio:	1,40
Altezza spazio:	2,00
Superficie spazio:	2,80
Numero spazi:	1
Totale mq:	2,80
Coordinata x:	1.598.324.27746004
Coordinata Y:	4.871.167.35313286

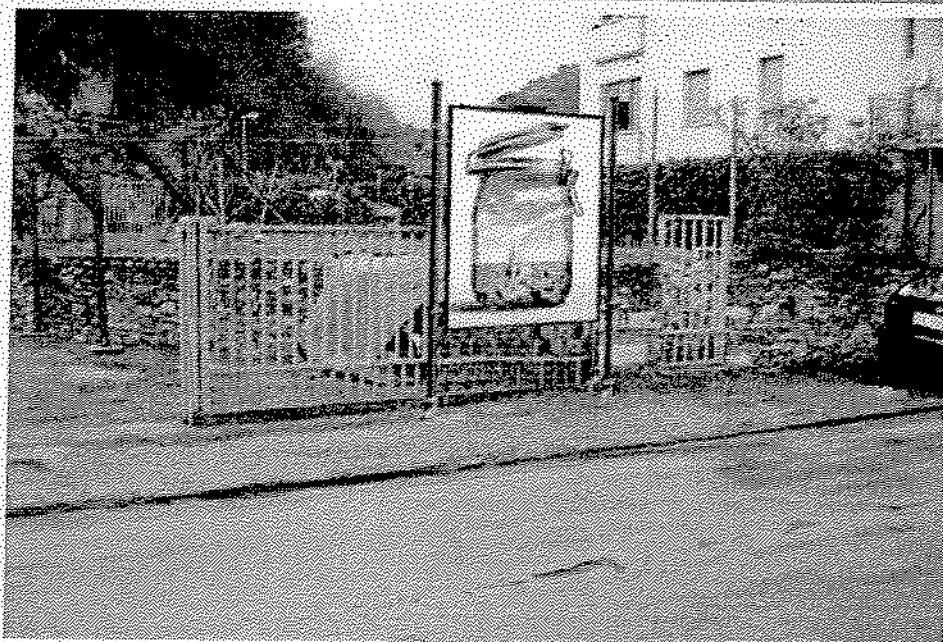

Intervento previsto:
Note:

Spostamento
Previsto innalzamento margine inferiore

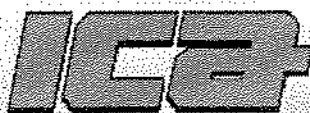

IMPOSTE COMUNALI AFFINI



19125 La Spezia Via Parma, 81 - Tel. 0187 52281 - Fax 0187 509266 - info@icatributi.it

Numero Ubicazione:	53
Indirizzo:	DE GASPERI ALCIDE 16
Zona Urbana:	RIPA
Tipologia:	Standard
Utilizzo:	Pubblica affissione istituzionale
N. elementi:	1
Lunghezza spazio:	1,40
Altezza spazio:	2,00
Superficie spazio:	2,80
Numero spazi:	1
Totale mq:	2,80
Coordinata x:	1.597.774,71566481
Coordinata Y:	4.870.990,37344788

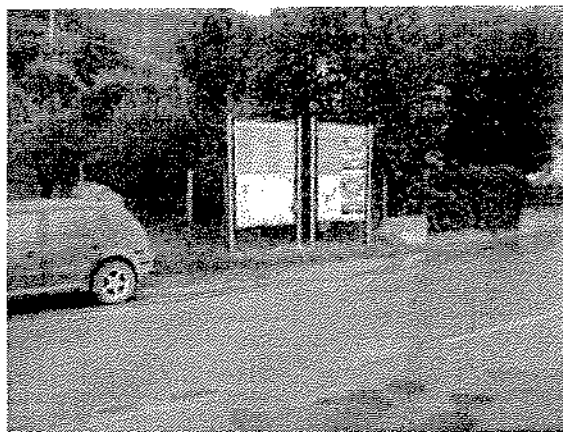

Intervento previsto:
Note:

Sostituzione
Sostituzione impianti e sdoppiamento posizione con ub. N. 1041



IMPOSTE COMUNALI AFFINI

S.r.l.



19125 La Spezia Via Parma, 81 - Tel. 0187 52281 - Fax 0187 509266 - info@icatributi.it

Numero Ubicazione:	54
Indirizzo:	DE GASPERI ALCIDE fr 3
Zona Urbana:	RIPA
Tipologia:	Standard
Utilizzo:	Pubblica affissione commercial
N. elementi:	1
Lunghezza spazio:	1,40
Altezza spazio:	2,00
Superficie spazio:	2,80
Numero spazi:	1
Totale mq:	2,80
Coordinata x:	1.597.617,91358906
Coordinata Y:	4.870.987,26398050

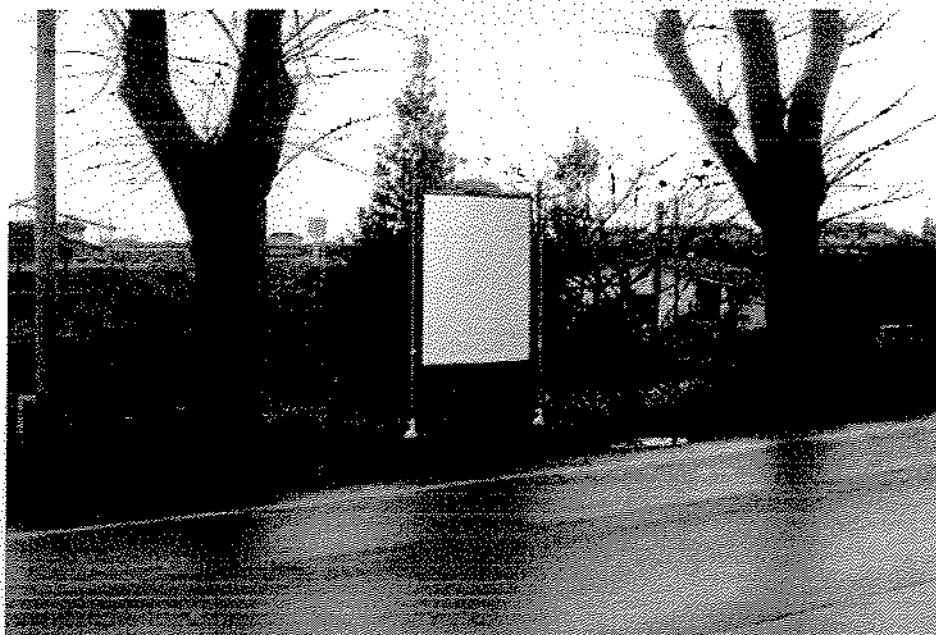

Intervento previsto:
Note:

Sostituzione
Prevista sostituzione



IMPOSTE COMUNALI AFFINI
s.r.l.



19125 La Spezia Via Parma, 81 - Tel. 0187 52281 - Fax 0187 509266 - info@icatributi.it

Numero Ubicazione: 55

Indirizzo: DE GASPERI ALCIDE fr 4

Zona Urbana: RIPA

Tipologia: Poster

Utilizzo: Pubblica affissione commercial

N. elementi: 2

Lunghezza spazio: 6,00

Altezza spazio: 3,00

Superficie spazio: 18,00

Numero spazi: 1

Totale mq: 36,00

Coordinata x: 1.597.554,26918093

Coordinata Y: 4.870.996,58238434



Intervento previsto:

Note:

Sostituzione

Prevista sostituzione e aggiunta nuovo impianto (Impianti a derenza per tutta la loro superficie).

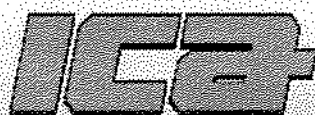

IMPOSTE COMUNALI AFFINI

S.r.l.



19125 La Spezia Via Parma, 81 - Tel. 0187 52281 - Fax 0187 509266 - info@icatributi.it

Numero Ubicazione: 56
Indirizzo: DE GASPERI ALCIDE fr 5
Zona Urbana: RIPA
Tipologia: Tabella
Utilizzo: Pubblica affissione istituzionale
N. elementi: 2
Lunghezza spazio: 2,00
Altezza spazio: 1,40
Superficie spazio: 2,80
Numero spazi: 1
Totale mq: 5,60
Coordinata x: 1.597.462.67005090
Coordinata Y: 4.871.001.24158626

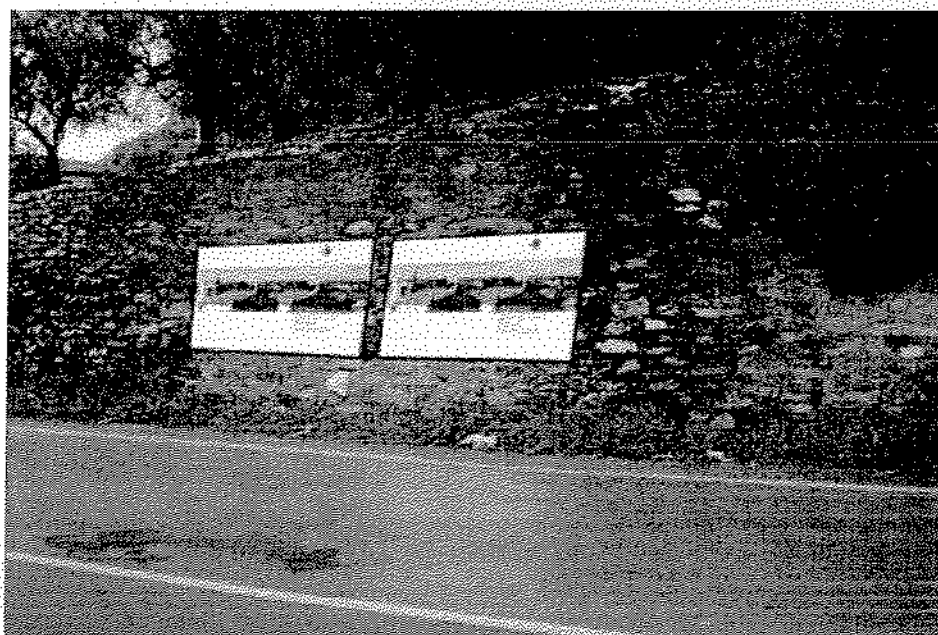

Intervento previsto:
Note:

Sostituzione
Prevista sostituzione ed inserimento di nuovo impianto in adiacenza



IMPOSTE COMUNALI AFFINI
S.T.



19125 La Spezia Via Pramo, 81 - Tel. 0187 52281 - Fax 0187 509266 - info@icatributi.it

Numero Ubicazione: 57

Indirizzo: ALESSANDRINI

Zona Urbana: RIPA

Tipologia: Stendardo

Utilizzo: Pubblica affissione istituzionale

N. elementi: 1

Lunghezza spazio: 1,40

Altezza spazio: 2,00

Superficie spazio: 2,80

Numero spazi: 2

Totale mq: 5,60

Coordinata x: 1.597,389.70740214

Coordinata Y: 4.870,917.40594655

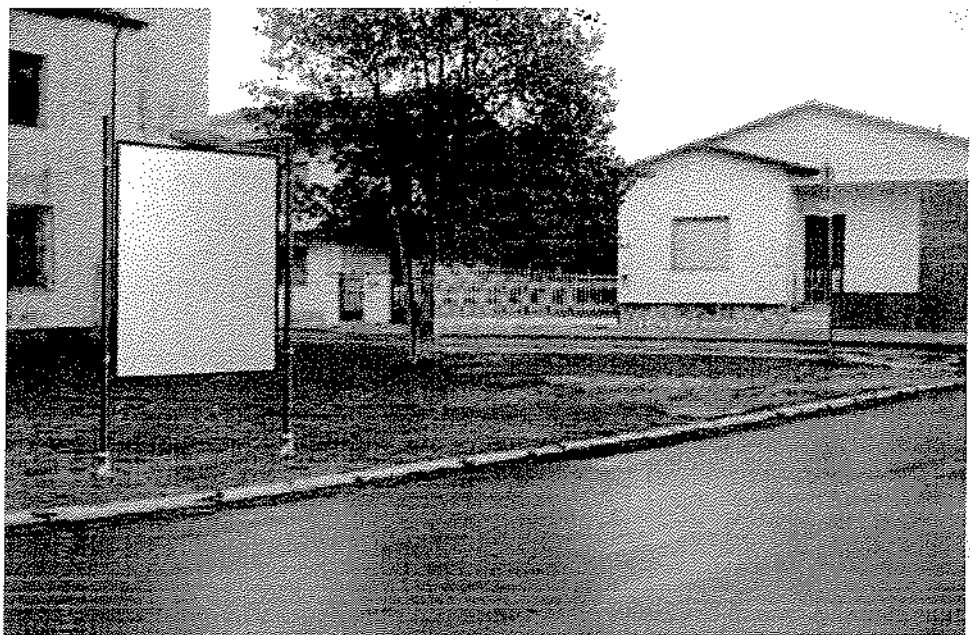
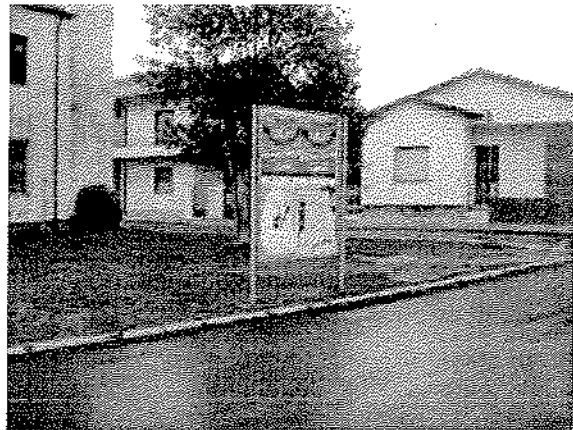

Intervento previsto:

Note:

Spostamento

Previsto avanzamento a 12,50 mt dall'intersezione.



IMPOSTE COMUNALI AFFINI

s.r.l.



19125 La Spezia Via Parma, 81 - Tel. 0187 52281 - Fax 0187 509266 - info@icatributi.it

Numero Ubicazione:	58
Indirizzo:	RINASCITA DELLA
Zona Urbana:	RIPA
Tipologia:	StANDARD
Utilizzo:	Pubblica affissione Istituzionale
N. elementi:	2
Lunghezza spazio:	1,40
Altezza spazio:	2,00
Superficie spazio:	2,80
Numero spazi:	1
Totale mq:	5,60
Coordinata x:	1.597.322.95416505
Coordinata Y:	4.870.833.57030684

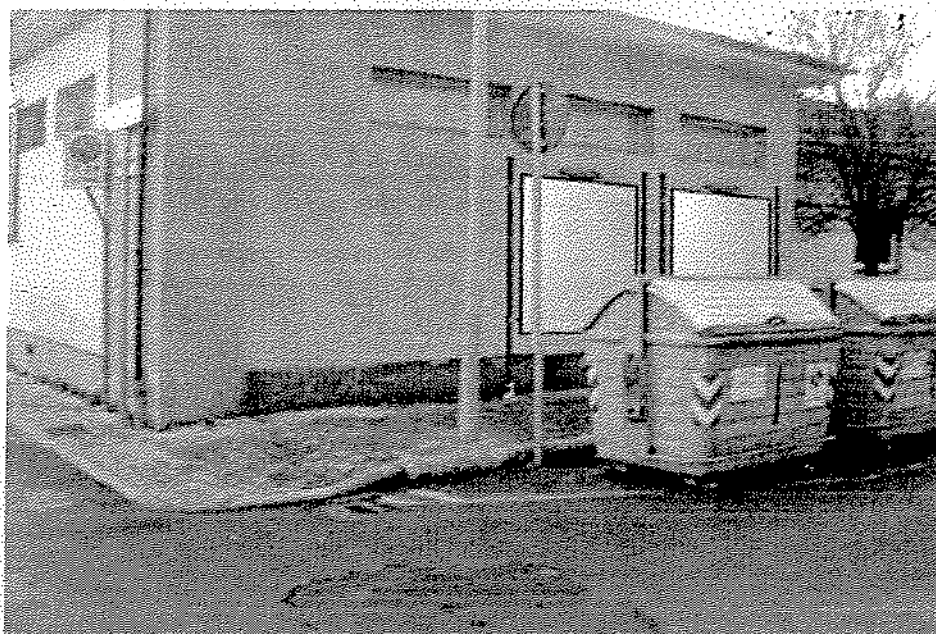
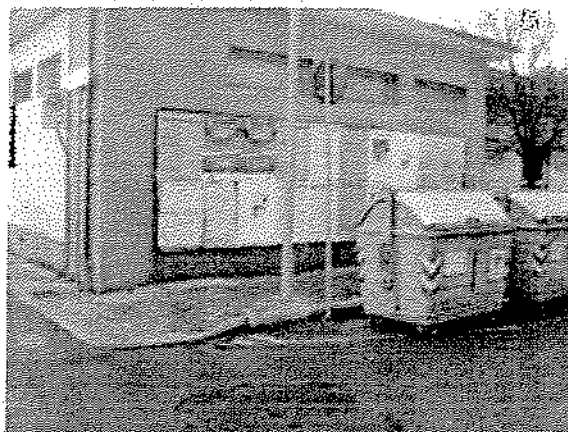

Intervento previsto:
Note:

Sostituzione
Impianti posti in aderenza per tutta la loro superficie; prevista sostituzione con 2 standardi da collocare a 6,00 mt dall'intersezione, dietro isola ecologica



IMPOSTE COMUNALI AFFINI
s.r.l.



19125 La Spezia Via Parma, 81 - Tel. 0187 52281 - Fax 0187 509266 - info@icatributi.it

Numero Ubicazione:	59
Indirizzo:	EUROPA fr. 1
Zona Urbana:	RIPA
<hr/>	
Tipologia:	Stendardo
Utilizzo:	Pubblica affissione commercial
N. elementi:	2
Lunghezza spazio:	1,40
Altezza spazio:	2,00
Superficie spazio:	2,80
Numero spazi:	2
Totale mq:	11,20
<hr/>	
Coordinata x:	1.597.327,60503914
Coordinata Y:	4.870.886,36126422

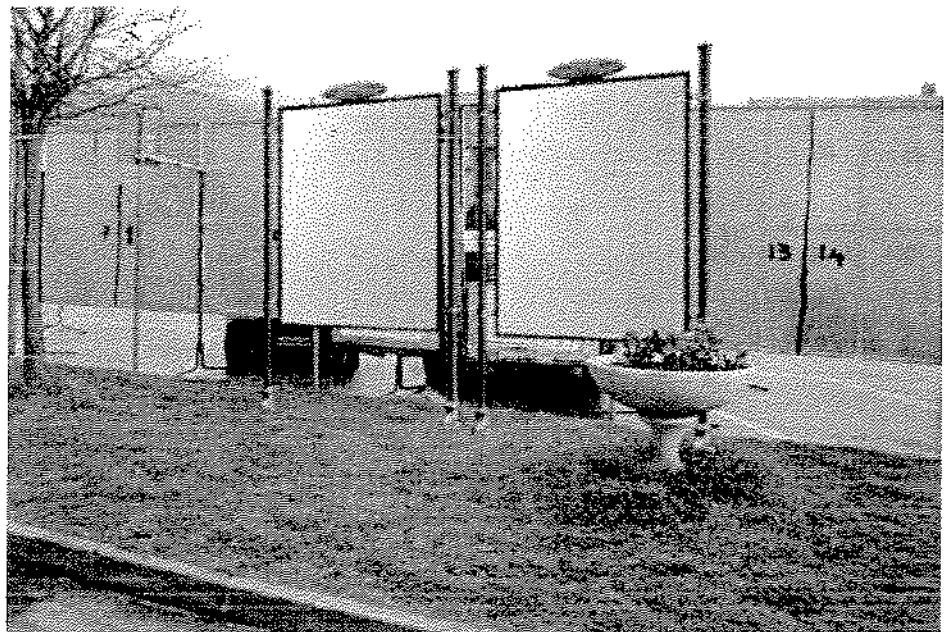

Intervento previsto:
Note:

Sostituzione
Prevista sostituzione



IMPOSTE COMUNALI AFFINI



19125 La Spezia Via Parma, 81 - Tel. 0187 52281 - Fax 0187 509266 - info@icotributi.it

Numero Ubicazione:	61
Indirizzo:	DE GASPERI ALCIDE fr 1
Zona Urbana:	RIPA
Tipologia:	Impianto di arredo
Utilizzo:	Pubblicità esterna
N. elementi:	1
Lunghezza spazio:	1,20
Altezza spazio:	0,70
Superficie spazio:	0,84
Numero spazi:	2
Totale mq:	1,68
Coordinata x:	1.596.981.41178412
Coordinata Y:	4.870.689.19503701

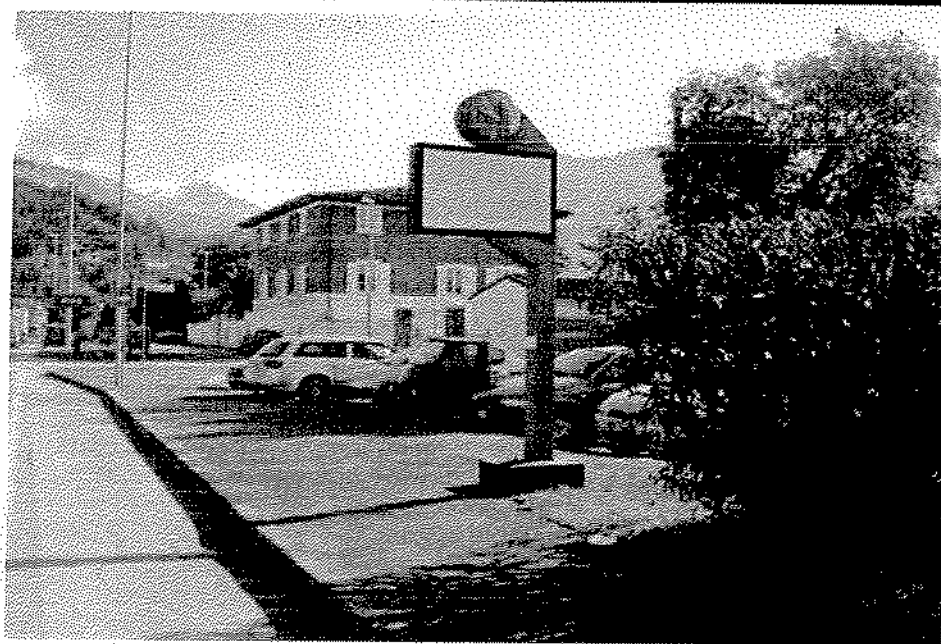

Intervento previsto:
Note:

Sostituzione
Prevedere sostituzione impianto



IMPOSTE COMUNALI AFFINI
S.R.L.



19125 La Spezia Via Parma, 81 - Tel. 0187 52281 - Fax 0187 509266 - info@icatributi.it

Numero Ubicazione:	62
Indirizzo:	CASE ROSSE fr 1
Zona Urbana:	RIPA
Tipologia:	Standardo
Utilizzo:	Pubblica affissione istituzionale
N. elementi:	1
Lunghezza spazio:	1,40
Altezza spazio:	2,00
Superficie spazio:	2,80
Numero spazi:	2
Totale mq:	5,60
Coordinata x:	1.596.968,99296077
Coordinata Y:	4.870.675,22742954

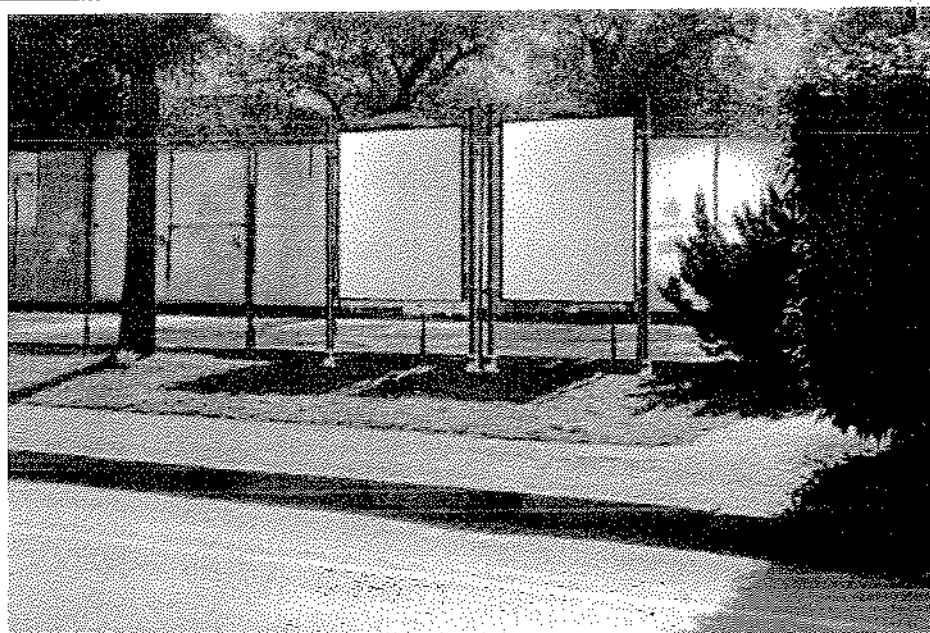

Intervento previsto:
Note:

Sostituzione
Impianti posto in area a parcheggio. Prevista sostituzione



IMPOSTE COMUNALI AFFINI
s.r.l.



19125 La Spezia Via Parma, 81 - Tel. 0187 52281 - Fax 0187 509266 - info@icatributi.it

Numero Ublcazione:	63
Indirizzo:	PIGONE DEL fr 8
Zona Urbana:	RIPA
Tipologia:	Stendardo
Utilizzo:	Pubblica affissione commercial
N. elementi:	1
Lunghezza spazio:	1,40
Altezza spazio:	2,00
Superficie spazio:	2,80
Numero spazi:	1
Totale mq:	2,80
Coordinata x:	1.597.016,49124929
Coordinata Y:	4.871.038,80515196

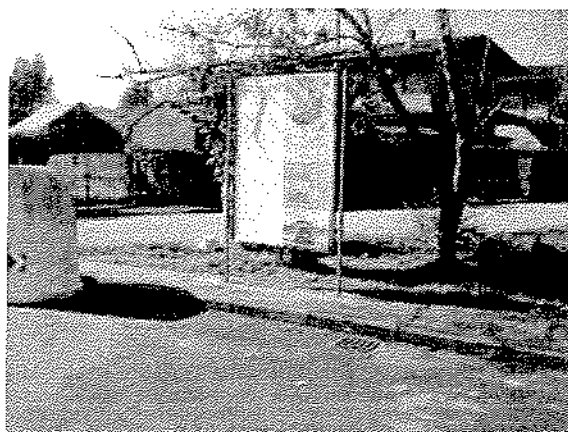

Intervento previsto:
Note:

Spostamento
Cambio di Utilizzo. Previsto spostamento al fianco impianto pos. n.1010



IMPOSTE COMUNALI AFFINI



19125 La Spezia Via Parma, 81 - Tel. 0187 52281 - Fax 0187 509266 - info@icatributi.it

Numero Ubicazione:	64
Indirizzo:	PIGONE DEL
Zona Urbana:	RIPA
Tipologia:	Stendardo
Utilizzo:	Pubblica affissione commercial
N. elementi:	1
Lunghezza spazio:	1,40
Altezza spazio:	2,00
Superficie spazio:	2,80
Numero spazi:	2
Totale mq:	5,60
Coordinata x:	1.597.117.54055964
Coordinata Y:	4.871.034.65586270

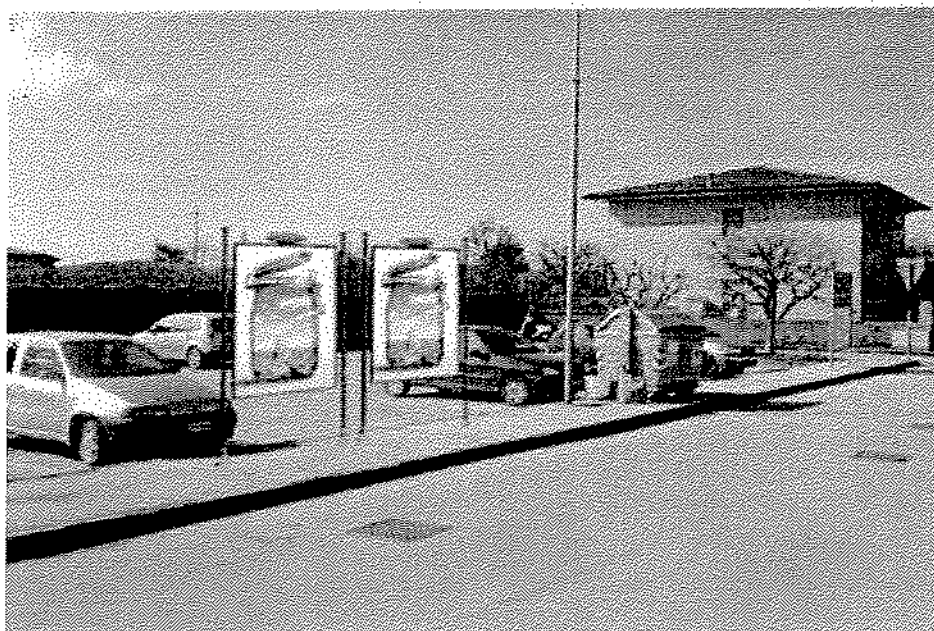

Intervento previsto:
Note:

Spostamento
Cambio di utilizzo. Previsto spostamento al fianco dell'impianto al record n.1011



IMPOSTE COMUNALI AFFINI
s.r.l.



19125 Lo Spezio Via Parma, 81 - Tel. 0187 52281 - Fax 0187 509266 - info@icotributi.it

Numero Ublcazione:	68
Indirizzo:	AURELIA 21
Zona Urbana:	QUERCETA
Tipologia:	Cartello
Utilizzo:	Pubblicità esterna
N. elementi:	1
Lunghezza spazio:	1,80
Altezza spazio:	2,20
Superficie spazio:	3,96
Numero spazi:	2
Totale mq:	7,92
Coordinata x:	1.595.585,43213660
Coordinata Y:	4.870.722,06940593

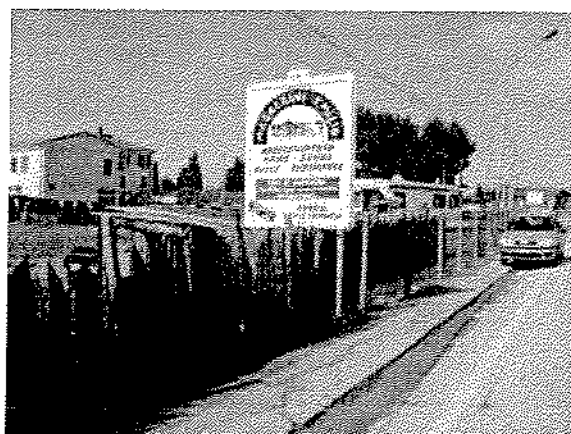

Intervento previsto:
Note:

Spostamento
Prevedere innalzamento margine inferiore



IMPOSTE COMUNALI AFFINI
s.r.l.



19125 La Spezia Via Parma, 81 - Tel. 0187 52281 - Fax 0187 509266 - info@icatributi.it

Numero Ubicazione:	69
Indirizzo:	FRASSO fr 5
Zona Urbana:	QUERCETA
Tipologia:	Standardo
Utilizzo:	Pubblica affissione Istituzionale
N. elementi:	1
Lunghezza spazio:	1,40
Altezza spazio:	2,00
Superficie spazio:	2,80
Numero spazi:	1
Totale mq:	2,80
Coordinata x:	1.595.485,02603224
Coordinata Y:	4.870.175,98294560

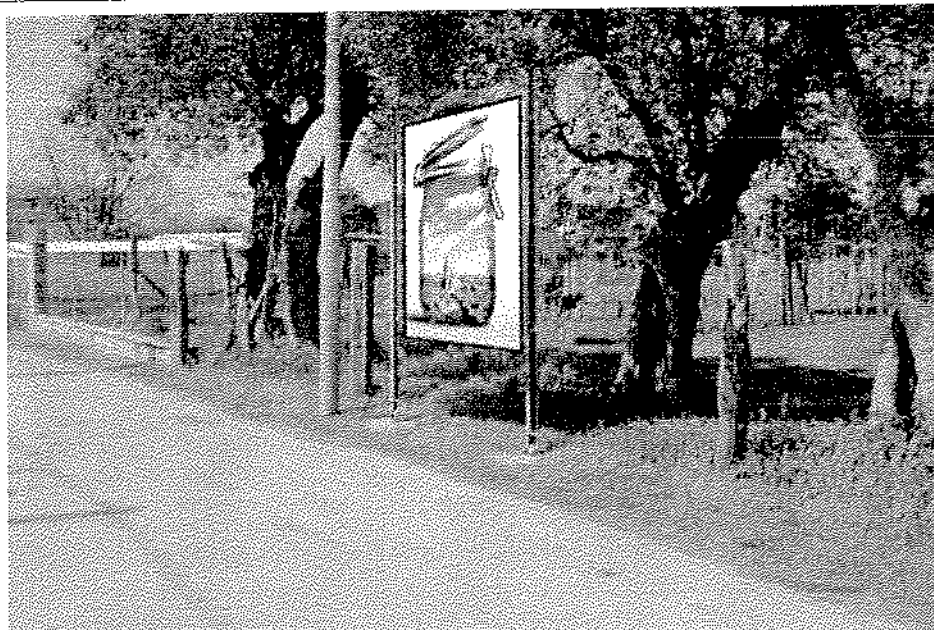
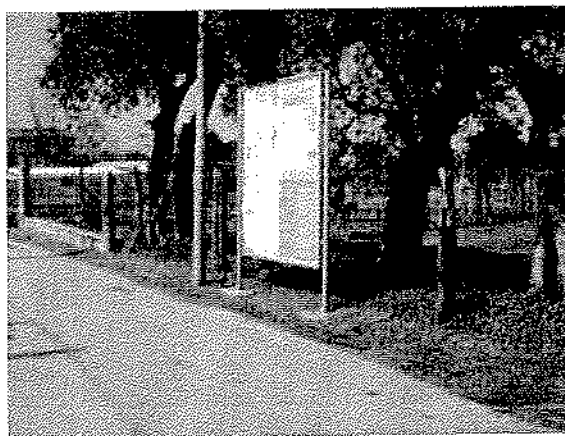

Intervento previsto:
Note:

Spostamento
Prevista sostituzione e spostamento impianto a 2 mt dalla carreggiata



IMPOSTE COMUNALI AFFINI
s.r.l.



19125 La Spezia Via Parma, 81 - Tel. 0187 52281 - Fax 0187 509266 - info@icatributi.it

Numero Ubicazione:	70
Indirizzo:	CIOCCHE
Zona Urbana:	QUERCETA
Tipologia:	Superficie predisposta
Utilizzo:	Pubblica affissione commercial
N. elementi:	6
Lunghezza spazio:	1,40
Altezza spazio:	2,00
Superficie spazio:	2,80
Numero spazi:	1
Totale mq:	16,80
Coordinata x:	1.595.047.13469243
Coordinata Y:	4.869.486.32107843



Intervento previsto:
Note:

Sostituzione
Previsto inserimento di tabelle

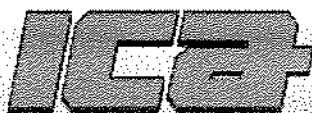

IMPOSTE COMUNALI AFFINI
S.r.l.



19125 La Spezia Via Parma, 81 - Tel. 0187 52281 - Fax 0187 509266 - info@icatributi.it

Numero Ubicazione: 71

Indirizzo: FEDERIGI FORTUNATO

Zona Urbana: QUERCETA

Tipologia: Superficie predisposta

Utilizzo: Pubblica affissione commercial

N. elementi: 4

Lunghezza spazio: 1,40

Altezza spazio: 2,00

Superficie spazio: 2,80

Numero spazi: 1

Totale mq: 11,20

Coordinata x: 1.595.216,38033023

Coordinata Y: 4.869.020,10093772

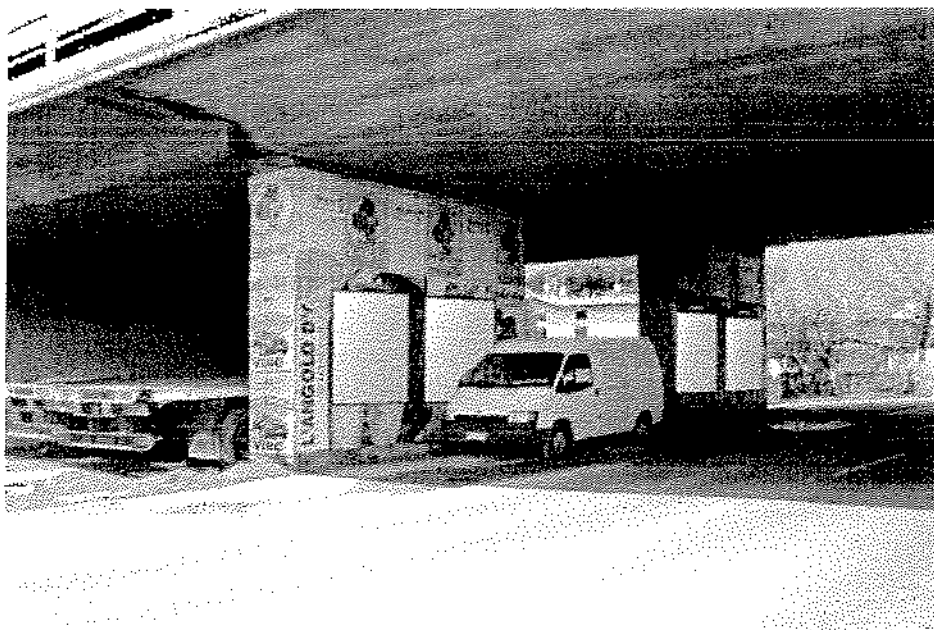

Intervento previsto:

Note:

Sostituzione

Previsto inserimento di tabelle



IMPOSTE COMUNALI AFFINI
s.r.l.



19125 La Spezia Via Parma, 81 - Tel. 0187 52281 - Fax 0187 509266 - info@icatributi.it



**COMUNE DI
SERAVEZZA**

PIANO GENERALE DEGLI IMPIANTI PUBBLICITARI

Norme in deroga all'art. 23 del Nuovo Codice della Strada, D. Lgs. 30 aprile 1992 n. 285, testo aggiornato con il D.Lgs. 10 settembre 1993 n. 360 in vigore dal 1 ottobre 1993 e modificato con l'art. 30 L. 07.12.1999 n. 472, integrato con il Regolamento di attuazione e di esecuzione DPR 16 dicembre 1992 n. 495, aggiornato con il DPR 16 settembre 1996 n. 610

NORME TECNICHE



IMPOSTE COMUNALI AFFINI
s.r.l.



19125 La Spezia Via Parma, 81 - Tel. 0187 52281 - Fax 0187 509266 - info@icatributi.it

indice

CAPO 1- DISPOSIZIONI GENERALI	3
Art. 1 Obiettivi del Piano	3
Art. 2 Ambito di applicazione	3
Art. 3 Zonizzazione del centro abitato	3
Art. 4 Definizione e Classificazione delle strade	4
Art. 5 Classificazione degli impianti pubblicitari	4
Art. 6 Caratteristiche tecniche e criteri strutturali	5
Art. 7 Disciplina Generale di Inserimento	6
Art. 8 Limitazioni e divieti	6
CAPO 2- PUBBLICITÀ ESTERNA PERMANENTE	8
Art. 9 Definizione degli impianti privati per la pubblicità esterna, tipologie consentite	8
Art. 10 Schede inserimento impianti di pubblicità esterna	8
CAPO 3 - PUBBLICITÀ ESTERNA TEMPORANEA	17
Art. 11 Tipologie degli impianti consentiti	17
Art. 12 Schede inserimento impianti di pubblicità temporanea	17
CAPO 4- PUBBLICHE AFFISSIONI	23
Art. 13 Tipologia degli impianti di Pubblica Affissione	23
Art. 14 Identificazione	23
Art. 15 Affissioni in esenzione	23
Art. 16 Affissione manifesti istituzionali	23
Art. 17 Affissione manifesti sociali o privi di rilevanza commerciale	23
Art. 18 Affissione manifesti commerciali	23
Art. 19 Schede inserimento impianti di pubblica affissione	23
CAPO 5- AFFISSIONI DIRETTE	28
Art. 20 Definizione e tipologia degli impianti di affissione diretta	28
Art. 21 Identificazione	28
Art. 22 Schede inserimento impianti di affissione diretta	28
CAPO 6- DISPOSIZIONI FINALI	32
Art. 23 Tolleranze e Norme Finali	32
Art. 24 Entrata in vigore	32
CAPO 7 - QUADRO NORMATIVO	33
Art. 25 Quadro normativo di riferimento	33
NOTE	34



1. disposizioni generali

Art. 1

Obiettivi del Piano

Obiettivo principale del Piano generale degli impianti pubblicitari è regolamentare la distribuzione degli impianti pubblicitari al fine di razionalizzare il posizionamento dei manufatti sul territorio, nel rispetto delle prescrizioni e vincoli imposti dai vigenti strumenti urbanistici e dalle norme generali in materia di installazioni pubblicitarie¹.

Tali norme riguardano i mezzi pubblicitari, come di seguito definiti, collocati nel territorio comunale lungo le strade o in vista di esse, su aree pubbliche o di uso pubblico, sulla base delle disposizioni contenute nel presente Piano, nel Codice della Strada e nel relativo Regolamento di Esecuzione e di Attuazione, nonché nel Decreto Legislativo del 15.11.1993 n. 507 e loro successive modifiche ed integrazioni.

Art. 2

Ambito di applicazione

Il Piano prende atto della delimitazione dei "centri abitati"² ed individua, al suo interno, i parametri di deroga da applicarsi per l'inserimento sia temporaneo che permanente degli impianti pubblicitari, siano essi pubblici o privati.

Le caratteristiche tipologiche, dimensionali ed il posizionamento degli impianti pubblicitari posti fuori dal centro abitato sono regolamentati dall'art. 23 del Codice della Strada 285/92 e dal Regolamento di esecuzione del Nuovo Codice della Strada 495/92 e sue modificazioni.

Art. 3

Zonizzazione del centro abitato

Il territorio Comunale viene suddiviso in zone omogenee ai fini della distribuzione delle installazioni pubblicitarie.

Queste sono:

Zona A : Aree comprese all'interno del perimetro del centro abitato a loro volta suddivise in:

Zona A1: Area a carattere prevalentemente storico e o di particolare pregio ambientale; in tale zona si opererà secondo i criteri di salvaguardia privilegiando la comunicazione di carattere sociale ed istituzionale. Potranno essere inseriti manufatti abbinati ad elementi di arredo urbano i quali dovranno rispondere ad una linea progettuale coordinata eventualmente delineata con piani di arredo urbano, appositamente studiati per la città.

Zona A2: Zona comprendente la restante parte della città, caratterizzata da aree residenziali che aree a prevalente destinazione artigianale ed industriale.

Zona B: E' la parte di territorio comunale posto esternamente alle delimitazioni dei centri abitati come definito dal precedente articolo del presente capo. Tale zona è soggetta alle limitazioni e prescrizioni previste per gli impianti posti fuori dei centri abitati come previsto all'art. 51 c. 2 del Regolamento del nuovo codice della strada³.

Tali zone sono distinte ed evidenziate nella cartografia allegata denominata "Zonizzazione del territorio comunale", parte integrante del Piano.

Art. 4

Definizione e Classificazione delle strade

In base al Codice della strada D.L.vo 30 aprile 1992 n. 285 art. 23 (e sue successive modificazioni) i comuni, all'interno dei centri abitati e limitatamente alle strade di tipo E ed F, hanno la facoltà di concedere deroghe alle norme relative alle distanze minime per il posizionamento dei cartelli e degli altri mezzi pubblicitari.

Ai fini del PGIP ed in base alla classificazione così come definita dal codice (D.L.vo 285/92 art. 2) la tipologia delle strade identificate verranno così trattate:



IMPOSTE COMUNALI AFFINI
s.r.l.



19125 La Spezia Via Pomo, 81 - Tel. 0187 52281 - Fax 0187 509266 - info@icatributi.it

Strade	Classificazione PGIP	Tipo
Interquartiere	Strade urbane di quartiere	E
Quartiere		
Locale interzonale	Strade locali	F
Locale		

Art. 5

Classificazione degli impianti pubblicitari

Ai fini del Piano Generale degli impianti gli impianti pubblicitari vengono classificati in: impianti *Permanenti* o fissi costituiti da manufatti mono o bifacciali saldamente ancorati a terra o a muro; impianti *Temporanei* manufatti mono o bifacciali posati provvisoriamente sul suolo pubblico per una durata non superiore a 150 giorni consecutivi¹.

Specificamente vengono individuate le seguenti tipologie di impianti ammessi, siano essi pubblici o privati.

Impianti Permanenti:

Affissionali: stendardo; tabella; poster; vetrina(bacheca).

Pubblicitari: preinsegna, cartello, impianto pubblicitario di servizio (elemento abbinato ad arredo urbano: pensilina di attesa bus, palina di fermata bus, cestino, transenna, orologio, quadro toponomastico); totem; impianto a messaggio variabile.

Impianti Temporanei:

Pubblicitari: striscione; gonfalone; locandina; totem; mezzo pittorico.

Art. 6

Caratteristiche tecniche e criteri strutturali

Tutti gli impianti pubblicitari da installare in modo permanente devono rispondere ad un unico criterio progettuale che tenga conto delle seguenti caratteristiche costruttive ed estetiche.

Le parti di impianto destinate ad accogliere le affissioni devono essere dotate di una cornice metallica e costituite da una plancia in lamiera zincata destinata all'affissione.

I manufatti destinati alla pubblicità temporanea, quali striscioni e gonfalon, devono essere realizzati in materiale resistente agli agenti atmosferici oltre che saldamente ancorati alle strutture in modo tale da evitare l'effetto vela; inoltre devono essere installati su strutture appositamente destinate.

Gli impianti devono rispondere, nella struttura e nel loro insieme, alla capacità di resistenza ai sovraccarichi, agli urti ed in generale ai fenomeni dinamici in tutte le prevedibili condizioni di esercizio, senza deformazioni incompatibili.

Le strutture di sostegno e di fondazione devono essere calcolate per resistere alla spinta del vento ed al carico della neve; devono essere di materiale indeformabile e saldamente realizzate ed ancorate al terreno sia nel loro complesso sia nei singoli elementi.

Qualora le suddette strutture costituiscano manufatti la cui realizzazione e posa in opera sia regolamentata da specifiche norme (opere in ferro, in c.a. etc.), l'osservanza di dette norme e l'adempimento degli obblighi da queste previsti deve essere documentato prima del ritiro dell'autorizzazione.

La struttura e gli elementi che lo costituiscono deve rispondere alle caratteristiche di resistenza al fuoco nel rispetto delle prescrizioni tecniche vigenti in materia.

I cartelli e gli altri mezzi pubblicitari, devono essere realizzati in materiale avente le caratteristiche di consistenza, durezza, sicurezza e resistenza agli agenti atmosferici. I materiali degli elementi che lo compongono, devono conservare le proprie caratteristiche chimico-fisiche, sotto l'azione delle sollecitazioni termiche degli agenti fisici normalmente operanti

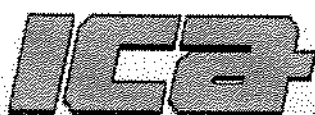
**IMPOSTE COMUNALI AFFINI**
s.r.l.19125 La Spezia Via Parma, 81 - Tel. 0187 52281 - Fax 0187 509266 - info@icotributi.it

e prevedibili nell'ambiente in cui si trovano, conservando inalterate le proprie caratteristiche. Tale requisito deve essere soddisfatto sotto l'azione degli agenti chimici e biologici presenti normalmente nell'ambiente (aria, acqua, ecc.), nonché sotto l'azione degli usuali prodotti per la pulizia delle superfici.

Tutti gli elementi che compongono l'impianto non devono presentare porosità o cavità superficiali che non siano facilmente pulibili ed ispezionabili ed evitare il ristagno di acqua e l'accumulo di sporco.

L'insieme degli elementi che compongono un manufatto deve avere caratteristiche atte a dissuadere, impedire e resistere agli atti di vandalismo, come pure consentire che vi si possa facilmente porre rimedio. Tutti i manufatti devono possedere l'attitudine a non sporcarsi troppo facilmente sotto l'azione di sostanze imbrattanti di uso corrente e permettere una facile operazione di pulizia senza deterioramenti permanenti; devono inoltre possedere l'attitudine a consentire, in modo agevole, il ripristino dell'integrità, della funzionalità e dell'efficienza

costituenti l'impianto pubblicitario stesso.

Gli impianti elettrici utilizzati devono essere concepiti e realizzati in modo tale da garantire il massimo grado di sicurezza per il rischio elettrico e per quello delle scariche accidentali; nonché rispondere alle norme CEI in materia ed essere conformi alle disposizioni espresse della L. n. 46/1990, del DPR n. 447/1991 e successive modifiche ed integrazioni, per la realizzazione degli impianti e l'impiego dei materiali secondo regola d'arte.

Il sistema di illuminazione può essere a luce diretta, indiretta o riflessa, e comunque in conformità alle norme di cui alla legge 46/90.

Le sorgenti luminose non devono provocare abbagliamento.

Art. 7

Disciplina Generale di inserimento.

L'installazione degli impianti pubblicitari all'interno del centro abitato deve essere eseguita nel rispetto dei parametri distributivi indicati nell'Abaco Generale, che definisce, per categoria di strada, le distanze minime da rispettare.

ABACO DISTANZE (GENERALE)

	Strade "E"		Strade "F"	
prima impianti semaforici	15	30	12,5*	30
dopo impianti semaforici	12,5*	25	10*	10
prima intersezioni	15	30	12,5*	30
dopo intersezioni	12,5*	25	10*	10
prima segnaletica stradale pericolo e prescrizione	15	50	12,5*	30
prima segnaletica stradale indicazione	15	25	12,5*)**	25
dopo segnaletica stradale	12,5*	15	10*)**	10
gallerie, ponti e sottoponti	30	50	12,5*	50

* Tali parametri non si applicano per i cartelli e gli altri mezzi pubblicitari collocati in posizione parallela al senso di marcia dei veicoli, collocati in aderenza per tutta la loro superficie a fabbricati e posti ad una distanza non inferiore ad 1 metro dal limite della carreggiata.

** Le distanze indicate non devono essere rispettate dagli impianti di Pubblica Affissione posti paralleli al senso di marcia e collocati tra filari di alberi recinzioni o comunque ad una distanza non inferiore a 50 cm dalla carreggiata.



IMPOSTE COMUNALI AFFINI

s.r.l.



19125 La Spezia Via Parma, 81 - Tel. 0187 52281 - Fax 0187 509266 - info@icotributi.it

Nel rispetto del comma 8 Art. 51 del DPR 495/92, gli impianti pubblicitari di servizio devono rispettare le sole distanze individuate nelle singole schede di impianto (art. 11). Tali impianti dovranno comunque sempre garantire un passaggio libero conforme alle normative sull'abbattimento delle barriere architettoniche negli spazi pubblici di cui al DPR 24.7.1996 N. 503; oltre a non ostacolare la percezione della segnaletica esistente o costituire intralcio o pericolo per l'incolumità pubblica e la sicurezza della circolazione.

ABACO SPECIFICO

Ogni singolo impianto è provvisto di una scheda specifica che ne definisce l'ammissibilità e le caratteristiche puntuali di collocamento suddivise per utilizzo.

Art. 8

Limitazioni e divieti.

Oltre a quanto indicato dal Regolamento Comunale sulla pubblicità e pubbliche affissioni, il Piano individua le seguenti limitazioni e divieti: è vietata la collocazione di impianti pubblicitari sugli edifici e nelle aree tutelate come beni culturali, il soprintendente può, tuttavia, autorizzare il collocamento quando non ne derivi danno all'aspetto, al decoro e alla pubblica fruizione di detti beni.⁷

Lungo le strade site in ambito od in prossimità di beni tutelati come beni culturali è vietata la collocazione degli impianti pubblicitari. L'autorizzazione è subordinata ai nulla osta da parte della soprintendenza sulla compatibilità della collocazione o della tipologia del mezzo pubblicità con l'aspetto, il decoro e la pubblica fruizione dei beni tutelati.⁸

Nel cantieri non è consentita l'affissione direttamente sulle recinzioni siano esse realizzate con stecchi o lamiera ondulata o retti; l'affissione è consentita solamente su plance realizzate in lamiera dotate di cornice e poste in opera in sicurezza.

In caso di utilizzo di ponteggi predisposti per

l'esecuzione di interventi di conservazione di beni tutelati come beni culturali, ai fini pubblicitari, il soprintendente rilascia nulla osta o assenso per i fini pubblicitari della copertura. In caso di assenso è vietata l'esposizione del mezzo pubblicitario per un periodo superiore alla durata dei lavori.⁹

L'installazione di impianti pubblicitari su aree destinate a verde pubblico è limitata ai soli manufatti dedicati alla sponsorizzazione della manutenzione del verde nella superficie massima pari a 0,70 mq; ed agli impianti di pubblica affissione nelle limitazioni dimensionali previste dalle singole schede di abaco (vd. Capo IV).

In ambito ed in prossimità di beni paesaggistici¹⁰ è vietato collocare cartelli, insegne e altri mezzi pubblicitari se non previa autorizzazione dell'amministrazione competente individuata dalla regione.

Lungo le strade site in ambito ed in prossimità dei beni paesaggistici, è vietato collocare cartelli od altri mezzi pubblicitari, salvo parere favorevole da parte dell'amministrazione competente individuata dalla regione sulla compatibilità della collocazione o della tipologia del mezzo pubblicitario con i valori paesaggistici delle aree soggette a tutela.¹¹

E' vietato utilizzare impianti di segnaletica stradale o delle reti tecnologiche in genere come supporti pubblicitari.

E' vietato l'utilizzo di sistemi di ancoraggio che possano danneggiare i supporti od essere instabili per l'esposizione di impianti temporanei quali striscioni e gonfaloni l'esposizione di tali impianti è subordinato all'utilizzo di montanti appositamente studiati e dedicati.

Gli impianti pubblicitari devono avere sagoma regolare che in ogni caso non può essere quella di disco e di triangolo ed in ogni caso non deve generare confusione con la segnaletica stradale.

L'uso dei colori, del colore rosso o di particolari abbinamenti cromatici non deve generare confusione con la segnaletica stradale ad evitare che il colore utilizzato per i cartelli o per altri mezzi pubblicitari costituisca sfondo per segnali stradali causandone una scarsa percettibilità.



IMPOSTE COMUNALI AFFINI

s.r.l.



19125 La Spezia Via Parma, 81 - Tel. 0187 52281 - Fax 0187 509266 - info@icotributi.it

Il posizionamento dei mezzi pubblicitari in genere deve avvenire in modo tale da consentire sempre la perfetta visibilità (nel senso di marcia) di semafori, incroci, segnali stradali di pericolo ed attraversamenti pedonali.

Tali impianti dovranno comunque sempre garantire un passaggio libero conforme alle normative sull'abbattimento delle barriere architettoniche di cui alle leggi n.13 del 9/1/89 e n. 104 del 5/2/92 e relativo regolamento di attuazione.

E' comunque sempre vietata l'installazione di mezzi per la pubblicità (permanente e temporanea) in corrispondenza delle intersezioni, lungo le curve nell'area della corda interna tracciata tra i due punti di tangenza, in corrispondenza di cunette o dossi, sul cavalcavia

e loro rampe, sui parapetti stradali, sui ponti e sottoponti non ferroviari, sul cavalcavia stradali e loro banchine, sulle banchine di sicurezza e sugli altri dispositivi laterali di protezione e di segnalamento o comunque in modo tale da pregiudicare la sicurezza della circolazione veicolare e pedonale¹².

Gli impianti posati diagonalmente rispetto all'asse strada devono rispettare le prescrizioni relative agli impianti posti ortogonalmente previste nell'Abaco delle distanze.

Non è consentita l'apposizione di manifesti al di fuori dei supporti appositamente previsti per tale uso e non contemplati dal Piano.

Sono vietate tutte le tipologie di impianti non previste dal presente piano.



2. pubblicità esterna

Art. 9

Definizione degli impianti privati per la pubblicità esterna, tipologie consentite.

Per impianti di Pubblicità Esterna si intendono tutti gli impianti di proprietà privata, collocati su aree private e o pubbliche, adibiti alla diffusione di messaggi pubblicitari per la promozione di beni o servizi mediante l'esposizione di elementi come pannelli serigrafati e simili¹³ con esclusione della affissione di manifesti cartacei di affissione diretta.

Gli impianti di pubblicità consentiti sono:

- Preinsegne
- Cartello
- Messaggio variabile
- Totem
- Impianti pubblicitari di servizio:
- Palina fermata bus
- Pensilina attesa bus
- Transenna
- Impianto di arredo

Il collocamento degli impianti pubblicitari deve rispettare i criteri di posizionamento indicati nell'abaco generale (art.7); nonché le caratteristiche e le prescrizioni delle schede qui di seguito riportate.

Gli impianti pubblicitari di servizio, per le loro caratteristiche funzionali prioritarie, devono rispettare i criteri di collocazione indicati nella singola scheda oltre alle limitazioni e divieti di cui all'art.8. L'inserimento deve comunque sempre garantire la piena visibilità di incroci, impianti semaforici, segnali stradali sia di pericolo che di prescrizione, degli attraversamenti pedonali e dei passaggi carrai, nonché evitare di occultare altri impianti pubblicitari posti nelle adiacenze; inoltre tali impianti devono essere subordinati ad una linea progettuale appositamente studiata ed approvata dall'amministrazione.







Le seguenti schede, suddivise per tipologia di impianto, indicano le zone nelle quali, su aree pubbliche o private, sono ammesse le installazioni, oltre al corretto posizionamento previsto per impianto rispetto il margine della carreggiata, la distanza da altri impianti, siano essi temporanei o permanenti.

Art. 10

Schede Inserimento impianti di pubblicità esterna

Qui di seguito si riportano le schede relative a questa tipologia.

TIPOLOGIA	PREINSEGNA
TIPOLOGIA D'USO	PUBBLICITÀ ESTERNA
DURATA	Permanente
CATEGORIA	Preinsegna
DESCRIZIONE	<p>Scritta in caratteri alfanumerici, completata da freccia di orientamento, eventualmente da simboli e da marchi, supportato da una idonea struttura di sostegno, finalizzata alla pubblicizzazione direzionale della sede ove si esercita una determinata attività. Installata in modo da facilitare il reperimento della sede stessa entro un raggio di 5 km.</p> 

VALORI	≤ 1 mq	1 ↔ 3 mq	3 ↔ 6 mq	6 ↔ 9 mq	9 ↔ 18 mq	> 18 mq
H. margine inferiore	1,50	0,80	n.a.	n. a.	n. a.	n. a.
Limite carreggiata	In presenza di marciapiede			In assenza di marciapiede		
	0,30			0,50		
Distanza da impianti	Temporanei -				Permanenti -	
	Zona A1		Zona A2		Zona B	
						
≤ 1 mq	A	A	A.	A	A	A
1 ↔ 3 mq	n. a.	n. a.	n. a.	n. a.	n. a.	n. a.
3 ↔ 6 mq	n. a.	n. a.	n. a.	n. a.	n. a.	n. a.
6 ↔ 9 mq	n. a.	n. a.	n. a.	n. a.	n. a.	n. a.
9 ↔ 18 mq	n. a.	n. a.	n. a.	n. a.	n. a.	n. a.
> 18 mq	n. a.	n. a.	n. a.	n. a.	n. a.	n. a.
Illuminazione	Non luminoso					
Prescrizioni	<p>Installata entro un raggio di 5 km, dalla sede dell'attività. Massima dimensione da 1,20 a 2,70. Gli elementi che la compongono devono avere forma rettangolare delle dimensioni contenute entro i limiti inferiori di 1,00x0,20 e superiori di 1,50x0,30 è ammesso su una stessa struttura di sostegno un massimo di 6 elementi per ogni senso di marcia a condizione che abbiano la le stesse dimensioni e costituiscano oggetto di un'unica autorizzazione. Non sono ammessi messaggi costituiti da più elementi uniti. Non sono ammessi messaggi ripetuti sul medesimo impianto.</p>					

Note



IMPOSTE COMUNALI AFFINI
s.r.l.



19125 La Spezia V.le Poma, 81 - Tel. 0187 52281 - Fax 0187 509266 - info@icotributi.it

TIPOLOGIA	CARTELLO					
TIPOLOGIA D'USO	PUBBLICITÀ ESTERNA					
DURATA	Permanente					
CATEGORIA	Cartello					
DESCRIZIONE	Elemento mono o bifacciale vincolato al suolo da idonea struttura di sostegno, finalizzato alla diffusione di messaggi pubblicitari o propagandistici, effettuati direttamente sul pannello (serigrafia, pellicola adesiva, pittura, ecc.) oppure con elementi come manifesti					
VALORI	≤ 1 mq	1 ↔ 3 mq	3 ↔ 6 mq	6 ↔ 9 mq	9 ↔ 18 mq	> 18 mq
H. margine inferiore	n. a.	1,50	1,50	n. a.	n. a.	n. a.
Limite carreggiata	In presenza di marciapiede			In assenza di marciapiede		
		3,00 ₁)			3,00 ₁)	
Distanza da impianti	Temporanei -			Permanenti 12,50		
	Zona A1		Zona A2		Zona B	
≤ 1 mq	n. a.	n. a.	n. a.	n. a.	n. a.	n. a.
1 ↔ 3 mq	n. a.	n. a.	A.	A.	A.	A.
3 ↔ 6 mq	n. a.	n. a.	A.	A.	A.	A.
6 ↔ 9 mq	n. a.	n. a.	n. a.	n. a.	n. a.	n. a.
9 ↔ 18 mq	n. a.	n. a.	n. a.	n. a.	n. a.	n. a.
> 18 mq	n. a.	n. a.	n. a.	n. a.	n. a.	n. a.
Illuminazione	Non luminoso					
Prescrizioni	1) Rispetto degli artt. 13 comma 2 e 14 comma 5 del Regolamento Comunale sulla Pubblicità e Pubbliche Affissioni D.C.C. n. 18 del 26.05.05					

Note



IMPOSTE COMUNALI AFFINI
s.r.l.



19125 La Spezia Via Parma, 81 - Tel. 0187 52281 - Fax 0187 509266 - info@icatributi.it

TIPOLOGIA	TOTEM
TIPOLOGIA D'USO	PUBBLICITÀ ESTERNA
DURATA	Permanente
CATEGORIA	Impianto di pubblicità e propaganda
DESCRIZIONE	Elemento multifacciale, vincolato al suolo da con idonea struttura di sostegno, finalizzato alla diffusione di messaggi pubblicitari o propagandistici.



VALORI	≤ 1 mq	1 ↔ 3 mq	3 ↔ 6 mq	6 ↔ 9 mq	9 ↔ 18 mq	> 18 mq
H. margine inferiore	0,70	0,70	0,70	n. a.	n. a.	n. a.
Llmite carreggiata	In presenza di marciapiede			In assenza di marciapiede		
	1,00			1,50		
Distanza da impianti ¹⁾	Temporanei -				Permanenti 12,50	
	Zona A1		Zona A2		Zona B	
≤ 1 mq	n. a.	n. a.	n. a.	n. a.	n. a.	n. a.
1 ↔ 3 mq	A	A	A	A	n. a.	n. a.
3 ↔ 6 mq	A	A	A	A	n. a.	n. a.
6 ↔ 9 mq	n. a.	n. a.	n. a.	n. a.	n. a.	n. a.
9 ↔ 18 mq	n. a.	n. a.	n. a.	n. a.	n. a.	n. a.
> 18 mq	n. a.	n. a.	n. a.	n. a.	n. a.	n. a.
Illuminazione	Non luminoso					
Prescrizioni	Per l'inserimento di tali impianti dovrà essere presentato progetto particolareggiato.					

Note

1) In aree pedonali tali valori non sono da considerarsi



IMPOSTE COMUNALI AFFINI
s.r.l.



19125 La Spezia Via Parma, 81 - Tel. 0187 52281 - Fax 0187 509266 - info@icatributi.it

TIPOLOGIA MESSAGGIO VARIABILE

TIPOLOGIA D'USO PUBBLICITÀ ESTERNA

DURATA Permanente

CATEGORIA Cartello

DESCRIZIONE Elemento mono o bifacciale assimilabile ad un cartello per le caratteristiche strutturali e formali, idoneo all'esposizione di messaggi pubblicitari variabili mediante sistemi meccanici, elettronici o a led luminosi.



VALORI	≤ 1 mq	1 ↔ 3 mq	3 ↔ 6 mq	6 ↔ 9 mq	9 ↔ 18 mq	> 18 mq
H. margine inferiore	n. a.	0,70	1,50	n.a.	n. a.	n. a.
Limite carreggiata	In presenza di marciapiede			In assenza di marciapiede		
	3,00 ₁₎			3,00 ₁₎		
Distanza da Impianti	Temporanei -				Permanenti 25,00	
	Zona A1		Zona A2		Zona B	
≤ 1 mq	n. a.	n. a.	n. a.	n. a.	n. a.	n. a.
1 ↔ 3 mq	n. a.	n. a.	A	A	n. a.	n. a.
3 ↔ 6 mq	n. a.	n. a.	A	A	n. a.	n. a.
6 ↔ 9 mq	n. a.	n. a.	n. a.	n. a.	n. a.	n. a.
9 ↔ 18 mq	n. a.	n. a.	n. a.	n. a.	n. a.	n. a.
> 18 mq	n. a.	n. a.	n. a.	n. a.	n. a.	n. a.
Illuminazione	Non luminoso, Illuminato, Luminoso.					
Prescrizioni	Il tempo minimo di variabilità del messaggio deve essere maggiore di 15 sec. Per l'inserimento di tali impianti dovrà essere presentato progetto particolareggiato.					

Note

1) Rispetto degli artt. 13 comma 2 e 14 comma 5 del Regolamento Comunale sulla Pubblicità e Pubbliche Affissioni D.C.C. n. 18 del 26.05.05



IMPOSTE COMUNALI AFFINI
s.r.l.



19125 La Spezia Via Parma, 81 - Tel. 0187 52281 - Fax 0187 509266 - info@icatributi.it

TIPOLOGIA	PALINA BUS
TIPOLOGIA D'USO	PUBBLICITÀ ESTERNA
DURATA	Permanente
CATEGORIA	Impianto pubblicitario di servizio
DESCRIZIONE	Struttura Integrata con palina di indicazione linee e fermata dei mezzi pubblici.







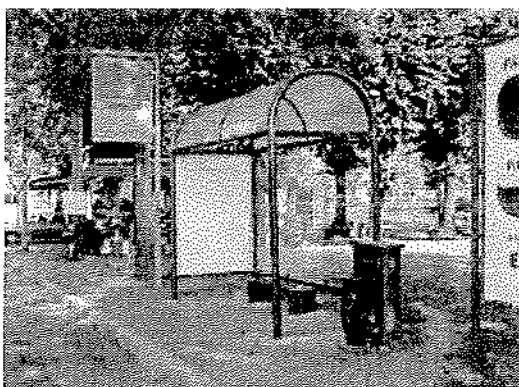

VALORI	≤ 1 mq	1 ↔ 3 mq	3 ↔ 6 mq	6 ↔ 9 mq	9 ↔ 18 mq	> 18 mq
H. margine inferiore	n. a.	2,30	2,30	n. a.	n. a.	n. a.
Limite carreggiata	In presenza di marciapiede			In assenza di marciapiede		
	0,30			0,60		

Distanza da impianti	Temporanei -				Permanenti 12,50	
	Zona A1		Zona A2		Zona B	
	A	I	A	I	A	I
≤ 1 mq	n. a.	n. a.	n. a.	n. a.	n. a.	n. a.
1 ↔ 3 mq	n. a.	n. a.	n. a.	n. a.	n. a.	n. a.
3 ↔ 6 mq	n. a.	n. a.	n. a.	n. a.	n. a.	n. a.
6 ↔ 9 mq	n. a.	n. a.	n. a.	n. a.	n. a.	n. a.
9 ↔ 18 mq	n. a.	n. a.	n. a.	n. a.	n. a.	n. a.
> 18 mq	n. a.	n. a.	n. a.	n. a.	n. a.	n. a.

Illuminazione	Non luminoso
Prescrizioni	Nel caso in cui il manufatto sia bifacciale e pubblicitario su entrambi i lati, l'impianto deve contenere il medesimo soggetto pubblicitario su entrambi i lati

Note	Il posizionamento del manufatto risulta vincolato a posizioni predefinite da un piano strutturale dei percorsi dei mezzi pubblici; l'inserimento di spazi pubblicitari è effettuato nel rispetto di quanto indicato all'Art.9 limitazioni e divieti.
------	--

TIPOLOGIA	PENSILINA BUS					
TIPOLOGIA D'USO	PUBBLICITÀ ESTERNA					
DURATA	Permanente					
CATEGORIA	Impianto pubblicitario di servizio					
DESCRIZIONE	Struttura integrata con pensilina di attesa mezzi pubblici, ad essa rigidamente vincolata finalizzata alla diffusione dei messaggi pubblicitari o propagandistici, direttamente con elementi come manifesti (bacheca) o pannelli.					
VALORI	≤ 1 mq	1 ↔ 3 mq	3 ↔ 6 mq	6 ↔ 9 mq	9 ↔ 18 mq	> 18 mq
H. margine inferiore	0,80	0,20	0,20	n. a.	n. a.	n. a.
Limite carreggiata	In presenza di marciapiede			In assenza di marciapiede		
	0,30			0,60		
Distanza da impianti	Temporanei -				Permanenti -	
	Zona A1		Zona A2		Zona B	
						
≤ 1 mq	A	A	A	A	A	A
1 ↔ 3 mq	A	A	A	A	A	A
3 ↔ 6 mq	n. a.	n. a.	n. a.	n. a.	n. a.	n. a.
6 ↔ 9 mq	n. a.	n. a.	n. a.	n. a.	n. a.	n. a.
9 ↔ 18 mq	n. a.	n. a.	n. a.	n. a.	n. a.	n. a.
> 18 mq	n. a.	n. a.	n. a.	n. a.	n. a.	n. a.
Illuminazione	Non luminoso, Illuminato, Luminoso.					
Prescrizioni	E' ammessa la collocazione di più spazi pubblicitari sul medesimo manufatto a condizione che risultino parte integrante dell'impianto stesso; la superficie pubblicitaria totale non può superare i 7 mq.					

Note Il posizionamento del manufatto risulta vincolato a posizioni predefinite da un piano strutturale dei percorsi dei mezzi pubblici; l'inserimento di spazi pubblicitari è effettuato nel rispetto di quanto indicato all'art. 8 limitazioni e divieti.

TIPOLOGIA	TRANSENNA PARAPEDONALE
TIPOLOGIA D'USO	PUBBLICITÀ ESTERNA
DURATA	Permanente
CATEGORIA	Implanto pubblicitari di servizio
DESCRIZIONE	Struttura integrata a transenna parapedonale e ad essa rigidamente vincolata, finalizzata alla diffusione dei messaggi pubblicitari, direttamente con l'esposizione di elementi come pannelli serigrafati o simili.

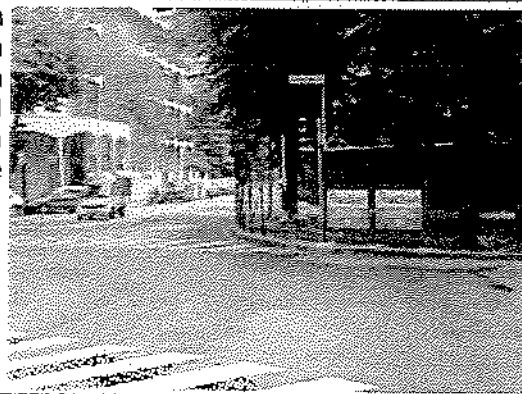

VALORI	≤ 1 mq	1 ↔ 3 mq	3 ↔ 6 mq	6 ↔ 9 mq	9 ↔ 18 mq	> 18 mq
H. margine inferiore	0,20	n. a.	n. a.	n. a.	n. a.	n. a.
Limite carreggiata	In presenza di marciapiede			In assenza di marciapiede		
	0,20			0,30		
Distanza da Impianti	Temporanei -			Permanenti -		
	Zona A1		Zona A2		Zona B	
	A	A	A	A	A	A
≤ 1 mq	A	A	A	A	A	A
1 ↔ 3 mq	n. a.	n. a.	n. a.	n. a.	n. a.	n. a.
3 ↔ 6 mq	n. a.	n. a.	n. a.	n. a.	n. a.	n. a.
6 ↔ 9 mq	n. a.	n. a.	n. a.	n. a.	n. a.	n. a.
9 ↔ 18 mq	n. a.	n. a.	n. a.	n. a.	n. a.	n. a.
> 18 mq	n. a.	n. a.	n. a.	n. a.	n. a.	n. a.

Illuminazione Non luminoso

Prescrizioni Superficie massima ammessa per singolo manufatto 0,70 mq. sono ammesse concentrazioni di impianti omogenei con un numero massimo di 5 elementi pubblicitari. Gli impianti possono essere collocati in serie con manufatti non pubblicitari a condizione che siano omogenei nelle forme tipologiche e nei colori.

Note

TIPOLOGIA	ELEMENTO ABBINATO AD ARREDO URBANO
TIPOLOGIA D'USO	PUBBLICITÀ ESTERNA
DURATA	Permanente
CATEGORIA	Impianto pubblicitario di servizio

DESCRIZIONE Struttura integrata ad elemento di arredo quali ad esempio: orologi, panchine, portabiciclette o altro; ad essi rigidamente vincolata finalizzata alla diffusione dei messaggi pubblicitari.



VALORI	≤ 1 mq	1 ↔ 3 mq	3 ↔ 6 mq	6 ↔ 9 mq	9 ↔ 18 mq	> 18 mq
H. margine inferiore	-	-	n.a.	n. a.	n. a.	n. a.
Limite carreggiata	In presenza di marciapiede			In assenza di marciapiede		
	0,60			3,00		
Distanza da impianti	Temporanei -			Permanenti -		
	Zona A1		Zona A2		Zona B	
	<u> </u>	<u> </u>	<u> </u>	<u> </u>	<u> </u>	<u> </u>
≤ 1 mq	A	A	A	A	A	A
1 ↔ 3 mq	A	A	A	A	n. a.	A
3 ↔ 6 mq	n. a.	n. a.	n. a.	n. a.	n. a.	n. a.
6 ↔ 9 mq	n. a.	n. a.	n. a.	n. a.	n. a.	n. a.
9 ↔ 18 mq	n. a.	n. a.	n. a.	n. a.	n. a.	n. a.
> 18 mq	n. a.	n. a.	n. a.	n. a.	n. a.	n. a.
Illuminazione	Non luminoso.					
Prescrizioni	Non è consentita l'affissione cartacea. Per l'inserimento di tali impianti dovrà essere sempre presentato progetto particolareggiato.					

Note



3. pubblicità temporanea

CAPO III - PUBBLICITA' ESTERNA

Art. 11

Tipologie degli impianti consentiti

Si intende per installazione pubblicitaria temporanea qualsiasi forma di pubblicità recante messaggio pubblicitario, realizzata con strutture fisse o mobili per una durata non superiore a 150 giorni consecutivi.

Tali mezzi pubblicitari non possono comunque essere collocati nei luoghi nei quali è vietata l'installazione ai sensi dell'art.8; non è consentita l'installazione o l'ancoraggio dei mezzi pubblicitari a monumenti.

Impianti di pubblicità temporanei consentiti:

- Mezzo pittorico
- Striscione
- Locandina
- Gonfalone
- Totem

Il collocamento degli impianti temporanei deve rispettare i parametri definiti per ciascuna tipologia e per ciascuna zona territoriale riportate nelle schede del successivo articolo.

Art. 12 Schede inserimento Impianti di pubblicità temporanea

Qui di seguito si riportano le schede relative a questa tipologia.



IMPOSTE COMUNALI AFFINI
s.r.l.



19125 La Spezia Via Parma, 81 - Tel. 0187 52281 - Fax 0187 509266 - info@icainbuiti.it

TIPOLOGIA	MEZZO PITTORICO
TIPOLOGIA D'USO	PUBBLICITA' ESTERNA
DURATA	Temporanea
CATEGORIA	Striscione, locandina, gonfalone
DESCRIZIONE	Elemento bidimensionale, realizzato con materiali di qualsiasi natura, privo di rigidità propria, caratterizzato dalla sua grande superficie, interamente vincolato in aderenza a strutture in elevazione, quali ponteggi.



VALORI	≤ 1 mq	1 ↔ 3 mq	3 ↔ 6 mq	6 ↔ 9 mq	9 ↔ 18 mq	> 18 mq
H. margine inferiore	n. a.	n. a.	n. a.	n. a.	n. a.	n. a.
Limite carreggiata	In presenza di marciapiede			In assenza di marciapiede		
	- 1)			0,30		
Distanza da impianti	Temporanei -			Permanenti -		
	Zona A1		Zona A2		Zona B	
≤ 1 mq	n. a.	n. a.	n. a.	n. a.	n. a.	n. a.
1 ↔ 3 mq	n. a.	n. a.	n. a.	n. a.	n. a.	n. a.
3 ↔ 6 mq	n. a.	n. a.	n. a.	n. a.	n. a.	n. a.
6 ↔ 9 mq	n. a.	n. a.	n. a.	n. a.	n. a.	n. a.
9 ↔ 18 mq	A	A	A	A	n. a.	n. a.
> 18 mq	A	A	A	A	n. a.	n. a.
Illuminazione	Non luminoso; Luminoso; Illuminato.					
Prescrizioni	Superficie pubblicitaria non può avere dimensioni superiori al 70 % del fronte del ponteggio, la restante parte del telo di protezione del ponteggio può riportare la riproduzione del fronte dell'immobile.					

Note 1) Solo a filo fabbricato o ponteggio.

TIPOLOGIA	STRISCIONE
TIPOLOGIA D'USO	PUBBLICITÀ ESTERNA
DURATA	Temporanea
CATEGORIA	Striscione, locandina, gonfalone
DESCRIZIONE	Elemento bidimensionale, realizzato con materiali di qualsiasi natura, privo di rigidità propria, mancante di una superficie di appoggio e comunque non aderente ad essa.



VALORI	≤ 1 mq	1 ↔ 3 mq	3 ↔ 6 mq	6 ↔ 9 mq	9 ↔ 18 mq	> 18 mq
H. margine inferiore	5,10	5,10	5,10	n. a.	n. a.	n. a.
Limite carreggiata	In presenza di marciapiede			In assenza di marciapiede		
Distanza da Impianti	Temporanei 50,00 1)				Permanenti 12,50	
	Zona A1		Zona A2		Zona B	
≤ 1 mq	A	A	A	A	n. a.	n. a.
1 ↔ 3 mq	A	A	A	A	n. a.	n. a.
3 ↔ 6 mq	n. a.	n. a.	n. a.	n. a.	n. a.	n. a.
6 ↔ 9 mq	n. a.	n. a.	n. a.	n. a.	n. a.	n. a.
9 ↔ 18 mq	n. a.	n. a.	n. a.	n. a.	n. a.	n. a.
> 18 mq	n. a.	n. a.	n. a.	n. a.	n. a.	n. a.
Illuminazione	Non luminoso					
Prescrizioni	L'esposizione è consentita esclusivamente in occasione di manifestazioni e spettacoli limitativamente al periodo di svolgimento dell'iniziativa a cui si riferisce, oltre a 7 giorni prima dell'inizio della manifestazione e sino a 34 ore dopo. Non sono ammessi impianti di superficie superiori a 6 mq.					
Note	1) distanza da altri striscioni.					

**IMPOSTE COMUNALI AFFINI**

S.r.l.



19125 La Spezia Via Parma, 81 - Tel. 0187 52281 - Fax 0187 509266 - info@icatributi.it

TIPOLOGIA	LOCANDINA MOBILE					
TIPOLOGIA D'USO	PUBBLICITÀ ESTERNA					
DURATA	Temporanea					
CATEGORIA	Striscione, locandina, gonfalone					
DESCRIZIONE	<p>Elemento bifacciale vincolato al suolo da idonea struttura di sostegno, finalizzato alla diffusione di messaggi commerciali, direttamente, senza sovrapposizione di altri elementi quali manifesti o simili.</p> 					
VALORI	≤ 1 mq	1 ↔ 3 mq	3 ↔ 6 mq	6 ↔ 9 mq	9 ↔ 18 mq	> 18 mq
H. margine inferiore	1,00	1,00	n. a.	n. a.	n. a.	n. a.
Limite carreggiata	In presenza di marciapiede			In assenza di marciapiede		
	0,50			3,00		
Distanza da impianti	Temporanei 12,50m			Permanenti -		
	Zona A1		Zona A2		Zona B	
≤ 1 mq	n. a.	n. a.	A	A	n. a.	n. a.
1 ↔ 3 mq	n. a.	n. a.	A	A	n. a.	n. a.
3 ↔ 6 mq	n. a.	n. a.	n. a.	n. a.	n. a.	n. a.
6 ↔ 9 mq	n. a.	n. a.	n. a.	n. a.	n. a.	n. a.
9 ↔ 18 mq	n. a.	n. a.	n. a.	n. a.	n. a.	n. a.
> 18 mq	n. a.	n. a.	n. a.	n. a.	n. a.	n. a.
Illuminazione	Non luminoso					
Prescrizioni	<p>Superficie massima consentita 1,4 mq. per lato. L'esposizione è consentita in occasione di iniziative commerciali manifestazioni e spettacoli limitativamente al periodo di svolgimento dell'iniziativa per 7 giorni prima dell'inizio della manifestazione sino a 24 ore dopo il termine.</p>					
Note	1) Distanza tra gruppi di impianti omogenei o da altri impianti temporanei.					

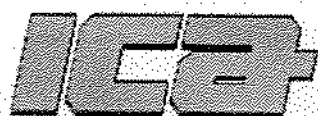
**IMPOSTE COMUNALI AFFINI**

s.r.l.



19125 La Spezia Via Parma, 81 - Tel. 0187 52281 - Fax 0187 509266 - info@icotributi.it

TIPOLOGIA	GONFALONE
TIPOLOGIA D'USO	PUBBLICITÀ ESTERNA
DURATA	Temporanea
CATEGORIA	Striscione, locandina, gonfalone
DESCRIZIONE	Elemento bidimensionale, realizzato con materiali di qualsiasi natura, privo di rigidità propria, mancante di una superficie di appoggio e comunque non aderente ad essa.



VALORI	≤ 1 mq	1 ↔ 3 mq	3 ↔ 6 mq	6 ↔ 9 mq	9 ↔ 18 mq	> 18 mq
H. margine inferiore	2,30	2,30	n.a.	n. a.	n. a.	n. a.

Limite carreggiata	In presenza di marciapiede	In assenza di marciapiede
		1,00

	Temporanei -		Permanenti -			
	Zona A1		Zona A2		Zona B	
≤ 1 mq	A	A	A	A	n. a.	n. a.
1 ↔ 3 mq	A	A	A	A	n. a.	n. a.
3 ↔ 6 mq	n. a.	n. a.	n. a.	n. a.	n. a.	n. a.
6 ↔ 9 mq	n. a.	n. a.	n. a.	n. a.	n. a.	n. a.
9 ↔ 18 mq	n. a.	n. a.	n. a.	n. a.	n. a.	n. a.
> 18 mq	n. a.	n. a.	n. a.	n. a.	n. a.	n. a.

Illuminazione Non luminoso

Prescrizioni Superficie massima consentita 1,4 mq. per lato.
L'esposizione è consentita in occasione di iniziative commerciali manifestazioni e spettacoli limitativamente al periodo di svolgimento dell'iniziativa per 7 giorni prima dell'inizio della manifestazione sino a 24 ore dopo il termine.

Note

**IMPOSTE COMUNALI AFFINI**

s.r.l.

19125 La Spezia Via Parma, 81 - Tel. 0187 52281 - Fax 0187 509266 - info@icatributi.it

TIPOLOGIA	TOTEM
TIPOLOGIA D'USO	PUBBLICITÀ ESTERNA
DURATA	Temporanea
CATEGORIA	Striscione, locandina, gonfalone

DESCRIZIONE

Elemento realizzato in materiale rigido, vincolato al suolo temporaneamente da idonea struttura di sostegno. Finalizzato alla diffusione di messaggi pubblicitari o propagandistici, effettuati direttamente su pannello.



VALORI	≤ 1 mq	1 ↔ 3 mq	3 ↔ 6 mq	6 ↔ 9 mq	9 ↔ 18 mq	> 18 mq
H. margine inferiore	-	-	n. a.	n. a.	n. a.	n. a.
Limite carreggiata	In presenza di marciapiede 0,50 1)			In assenza di marciapiede n.a.		
Distanza da impianti	Temporanei 12,50 1)				Permanenti -	
	Zona A1		Zona A2		Zona B	
≤ 1 mq	A	A	A	A	n. a.	n. a.
1 ↔ 3 mq	A	A	A	A	n. a.	n. a.
3 ↔ 6 mq	n. a.	n. a.	n. a.	n. a.	n. a.	n. a.
6 ↔ 9 mq	n. a.	n. a.	n. a.	n. a.	n. a.	n. a.
9 ↔ 18 mq	n. a.	n. a.	n. a.	n. a.	n. a.	n. a.
> 18 mq	n. a.	n. a.	n. a.	n. a.	n. a.	n. a.
Illuminazione	Non luminoso					
Prescrizioni	L'esposizione è consentita in occasione di iniziative commerciali manifestazioni e spettacoli limitativamente al periodo di svolgimento dell'iniziativa per 7 giorni prima dell'inizio della manifestazione sino a 24 ore dopo il termine.					

Note

1) In caso di area pedonale tale distanza non è da considerarsi.

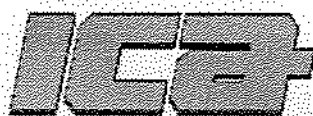

IMPOSTE COMUNALI AFFINI
s.r.l.



19125 La Spezia Via Parma, 81 - Tel. 0187 52281 - Fax 0187 509266 - info@icatributi.it

5. pubbliche affissioni

Art. 13

Tipologia degli impianti di Pubblica Affissione

Gli impianti destinati a supportare le pubbliche affissioni devono essere prevalentemente di tipo permanente. Sono previsti i seguenti impianti:

- Bacheca - Vetrina
- Stendardo
- Tabella
- Poster

Il collocamento di tali impianti deve rispettare i parametri riportati nelle schede e definiti per ciascuna tipologia e per ciascuna zona territoriale.

Art. 14

Identificazione

Gli impianti destinati alle pubbliche affissioni devono avere una targhetta con l'indicazione: "Comune di Seravezza - Servizio Pubbliche Affissioni" con il numero di individuazione dell'impianto.

Art. 15

Affissioni in esenzione

Gli impianti destinati all'affissione riservata in esenzione (ex art. 20 bis 507/93 e art. 19 comma 2 lettera c) devono avere una targhetta con indicazione "Comune di Seravezza - Affissioni in esenzione" con il numero di individuazione dell'impianto.

Art. 16

Affissione manifesti istituzionali

Rientrano nella fattispecie le affissioni di natura istituzionale effettuate dal Servizio Affissioni per adempiere ad obblighi di legge, per comunicazioni dell'Ufficio Pubblicità ritenute di pubblico

interesse, su richiesta di altri soggetti pubblici, ovvero su istanza di soggetti privati secondo le modalità indicate nel Regolamento per l'applicazione della imposta comunale sulla pubblicità e del diritto sulle pubbliche affissioni. Sono comprese le affissioni sui supporti per affissione diretta per i soggetti di cui all'art. 20 del D.Lgs. 507/93.

Art. 17

Affissione manifesti sociali o privi di rilevanza commerciale

Rientrano nella fattispecie le affissioni di natura culturale, sportiva, sociale o comunque prive di natura commerciale, effettuate dal Servizio Affissioni per comunicazioni ritenute dall'Amministrazione comunale di pubblico interesse, su richiesta di altri soggetti pubblici, ovvero su istanza di soggetti privati secondo le modalità indicate nel Regolamento per l'applicazione della imposta comunale sulla pubblicità e del diritto sulle pubbliche affissioni.

Art. 18

Affissione manifesti commerciali

Rientrano nella fattispecie le affissioni di natura commerciale o comunque aventi rilevanza economica, effettuate dal servizio Affissioni su istanza di soggetti privati secondo le modalità indicate nel regolamento comunale per la disciplina della pubblicità e delle affissioni e per l'applicazione del canone mezzi d'installazione pubblicitaria.

Art. 19

Schede inserimento impianti di pubblica affissione

Qui di seguito si riportano le schede relative a questa tipologia.



IMPOSTE COMUNALI AFFINI
s.r.l.



19125 La Spezia Via Parma, 81 - Tel. 0187 52281 - Fax 0187 509266 - info@icatributi.it

TIPOLOGIA	BACHECA
TIPOLOGIA D'USO	PUBBLICA AFFISSIONE ISTITUZIONALE - AFFISSIONE IN ESENZIONE
DURATA	Permanente
CATEGORIA	Cartello
DESCRIZIONE	Elemento mono o bifacciale vincolato al suolo o a parete da idonea struttura di sostegno, caratterizzato dalla possibilità di apertura della parete anteriore. Finalizzato alla diffusione di manifesti anche apposti direttamente da enti, associazioni, ecc.

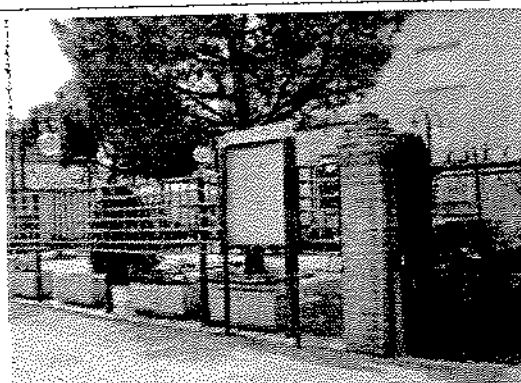

VALORI	≤ 1 mq	1 ↔ 3 mq	3 ↔ 6 mq	6 ↔ 9 mq	9 ↔ 18 mq	> 18 mq
H. margine inferiore	0,70	0,50	n. a.	n. a.	n. a.	n. a.
Limite carreggiata	In presenza di marciapiede			In assenza di marciapiede		
				2,00		
Distanza da impianti	Temporanei			Permanenti		
	Zona A1		Zona A2		Zona B	
≤ 1 mq	A	A	A	A	A	A
1 ↔ 3 mq	A	A	A	A	A	A
3 ↔ 6 mq	n. a.	n. a.	n. a.	n. a.	n. a.	n. a.
6 ↔ 9 mq	n. a.	n. a.	n. a.	n. a.	n. a.	n. a.
9 ↔ 18 mq	n. a.	n. a.	n. a.	n. a.	n. a.	n. a.
> 18 mq	n. a.	n. a.	n. a.	n. a.	n. a.	n. a.
Illuminazione	Non luminoso					
Prescrizioni	Tipologia di manufatto ammesso per la sola Affissione in esenzione di cui all'art. 16 delle presenti Norme.					

Note

Tali impianti possono essere installati in concentrazioni di manufatti in associazione con impianti di affissione Istituzionale, Commerciale e o Funebre.

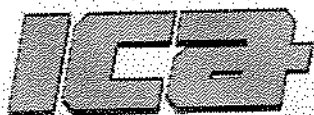

IMPOSTE COMUNALI AFFINI



S.r.l.

19125 La Spezia Via Parma, 81 - Tel. 0187 52281 - Fax 0187 509266 - info@icatributi.it

TIPOLOGIA	STENDARDO
TIPOLOGIA D'USO	PUBBLICA AFFISSIONE
DURATA	Permanente
CATEGORIA	Cartello
DESCRIZIONE	Elemento bifacciale vincolato al suolo da idonea struttura di sostegno, finalizzato alla diffusione di messaggi, tramite sovrapposizione di elementi quali manifesti cartacei.



VALORI	≤ 1 mq	1 ↔ 3 mq	3 ↔ 6 mq	6 ↔ 9 mq	9 ↔ 18 mq	> 18 mq
H. margine inferiore	0,70	0,40	n.a.	n. a.	n. a.	n. a.
Limite carreggiata	In presenza di marciapiede			In assenza di marciapiede		
	0,30			2,00		
Distanza da Impianti	Temporanei -			Permanenti 10,00		
	Zona A1		Zona A2		Zona B	
	A	A	A	A	A	A
≤ 1 mq	A	A	A	A	A	A
1 ↔ 3 mq	A	A	A	A	A	A
3 ↔ 6 mq	n. a.	n. a.	n. a.	n. a.	n. a.	n. a.
6 ↔ 9 mq	n. a.	n. a.	n. a.	n. a.	n. a.	n. a.
9 ↔ 18 mq	n. a.	n. a.	n. a.	n. a.	n. a.	n. a.
> 18 mq	n. a.	n. a.	n. a.	n. a.	n. a.	n. a.
Illuminazione	Non luminoso					
Prescrizioni	Gli impianti possono essere installati in concentrazioni di manufatti omogenei anche in associazione con impianti di Affissione Diretta e o Funebre.					



Note



IMPOSTE COMUNALI AFFINI

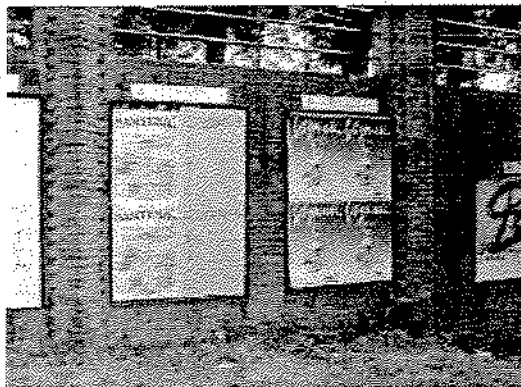
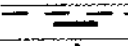
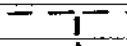
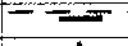
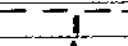
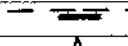

19125 La Spezia Via Parma, 81 - Tel. 0187 52281 - Fax 0187 509266 - info@icotributi.it

TIPOLOGIA	TABELLA					
TIPOLOGIA D'USO	PUBBLICA AFFISSIONE					
DURATA	Permanente					
CATEGORIA	Impianto di pubblicità o propaganda					
DESCRIZIONE	Elemento bifacciale vincolato a parete da idonea struttura di sostegno, finalizzato alla diffusione di messaggi pubblicitari, propagandistici o di informazione istituzionale sia direttamente sia tramite sovrapposizione di altrielementi quali manifesti cartacei.					
VALORI	≤ 1 mq	1 ↔ 3 mq	3 ↔ 6 mq	6 ↔ 9 mq	9 ↔ 18 mq	> 18 mq
H. margine inferiore	0,70	0,40	n. a.	n. a.	n. a.	n. a.
Limite carreggiata	In presenza di marciapiede			In assenza di marciapiede		
	0,30			2,00		
Distanza da impianti	Temporanei			Permanenti		
	Zona A1		Zona A2		Zona B	
						
≤ 1 mq	A	A	A	A	A	A
1 ↔ 3 mq	A	A	A	A	A	A
3 ↔ 6 mq	n. a.	n. a.	n. a.	n. a.	n. a.	n. a.
6 ↔ 9 mq	n. a.	n. a.	n. a.	n. a.	n. a.	n. a.
9 ↔ 18 mq	n. a.	n. a.	n. a.	n. a.	n. a.	n. a.
> 18 mq	n. a.	n. a.	n. a.	n. a.	n. a.	n. a.
Illuminazione	Non luminoso					
Prescrizioni	Tali impianti possono essere installati in concentrazioni di manufatti in associazione con impianti di affissione Istituzionale, Commerciale, In Esenzione e o Funebre.					

Note

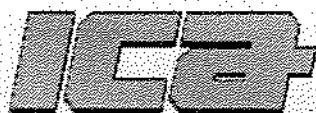

IMPOSTE COMUNALI AFFINI
s.r.l.



19125 La Spezia Via Parma, 81 - Tel. 0187 52281 - Fax 0187 509266 - info@icatributi.it

TIPOLOGIA	POSTER
TIPOLOGIA D'USO	PUBBLICA AFFISSIONE
DURATA	Permanente
CATEGORIA	Cartello
DESCRIZIONE	Elemento mono-bifacciale vincolato con idonea struttura di sostegno, finalizzato alla diffusione di messaggi pubblicitari o propagandistici, tramite sovrapposizione di altri elementi quali manifesti cartacei. Dotato di montanti o posto in aderenza a strutture in elevazione



VALORI	≤ 1 mq	1 ↔ 3 mq	3 ↔ 6 mq	6 ↔ 9 mq	9 ↔ 18 mq	> 18 mq
H. margine inferiore	n. a.	n. a.	n. a.	n. a.	2,00 ±	n. a.
Limite carreggiata	In presenza di marciapiede 1,50 ±			In assenza di marciapiede 2,00 ±		
Distanza da impianti	Temporanei -)			Permanenti 10,00		
	Zona A1		Zona A2		Zona B	
≤ 1 mq	n. a.	n. a.	n. a.	n. a.	n. a.	n. a.
1 ↔ 3 mq	n. a.	n. a.	n. a.	n. a.	n. a.	n. a.
3 ↔ 6 mq	n. a.	n. a.	n. a.	n. a.	n. a.	n. a.
6 ↔ 9 mq	n. a.	n. a.	n. a.	n. a.	n. a.	n. a.
9 ↔ 18 mq	n. a.	n. a.	A	A	n. a.	n. a.
> 18 mq	n. a.	n. a.	n. a.	n. a.	n. a.	n. a.
Illuminazione	Non luminoso					
Prescrizioni	Gli impianti possono essere installati in concentrazioni di manufatti omogenei anche in associazione con impianti di Affissione Diretta; tali concentrazioni non possono superare 72 mq.					

Note	<p>1) Se l'impianto è collocato parallelo all'asse strada ed al raso di muri di cinta, pareti cieche, in elevazione a recinzioni il margine inferiore può essere abbassata a 0,70.</p> <p>2) Se l'impianto è collocato parallelo all'asse strada ed al raso di muri di cinta, pareti cieche, in elevazione a recinzioni la distanza da carreggiata può essere abbassata a 0,50.</p>
------	---



IMPOSTE COMUNALI AFFINI
s.r.l.



19125 La Spezia Via Parma, 81 - Tel. 0187 52281 - Fax 0187 509266 - info@icatributi.it

TIPOLOGIA	STENDARDO
TIPOLOGIA D'USO	AFFISSIONE DIRETTA
DURATA	Permanente
CATEGORIA	Cartello

DESCRIZIONE Elemento bifacciale vincolato al suolo da idonea struttura di sostegno, finalizzato alla diffusione di messaggi, mediante sovrapposizione di elementi quali manifesti cartacei.

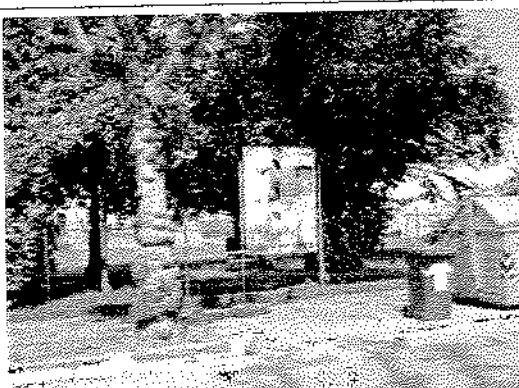







VALORI	≤ 1 mq	1 ↔ 3 mq	3 ↔ 6 mq	6 ↔ 9 mq	9 ↔ 18 mq	> 18 mq
H. margine inferiore	0,70	0,40	n.a.	n. a.	n. a.	n. a.
Limite carreggiata	In presenza di marciapiede 0,30			In assenza di marciapiede 2,00		
Distanza da impianti	Temporanei -			Permanenti 10,00		
	Zona A1		Zona A2		Zona B	
≤ 1 mq	n.a.	n.a.	n.a.	n.a.	n.a.	n.a.
1 ↔ 3 mq	A	A	A	A	A	A
3 ↔ 6 mq	n. a.	n. a.	n. a.	n. a.	n. a.	n. a.
6 ↔ 9 mq	n. a.	n. a.	n. a.	n. a.	n. a.	n. a.
9 ↔ 18 mq	n. a.	n. a.	n. a.	n. a.	n. a.	n. a.
> 18 mq	n. a.	n. a.	n. a.	n. a.	n. a.	n. a.
Illuminazione	Non luminoso					
Prescrizioni	Gli impianti possono essere installati in concentrazioni di manufatti omogenei anche in associazione con impianti di Pubblica Affissione o Funebre.					

Note

TIPOLOGIA	TABELLA
TIPOLOGIA D'USO	AFFISSIONE DIRETTA
DURATA	Permanente
CATEGORIA	Impianto di pubblicità o propaganda
DESCRIZIONE	Elemento bifacciale vincolato a parete da idonea struttura di sostegno, finalizzato alla diffusione di messaggi pubblicitari, propagandistici o di informazione istituzionale sia direttamente sia tramite sovrapposizione di altri elementi quali manifesti cartacei.

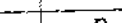

VALORI	≤ 1 mq	1 ↔ 3 mq	3 ↔ 6 mq	6 ↔ 9 mq	9 ↔ 18 mq	> 18 mq
H. margine inferiore	0,70	0,40	n. a.	n. a.	n. a.	n. a.
Limite carreggiata	In presenza di marciapiede 0,30			In assenza di marciapiede 0,50		
Distanza da impianti	Temporanei -			Permanenti -		
	Zona A1		Zona A2		Zona B	
						
≤ 1 mq	n. a.	n. a.	n. a.	n. a.	n. a.	n. a.
1 ↔ 3 mq	A	A	A	A	A	A
3 ↔ 6 mq	n. a.	n. a.	n. a.	n. a.	n. a.	n. a.
6 ↔ 9 mq	n. a.	n. a.	n. a.	n. a.	n. a.	n. a.
9 ↔ 18 mq	n. a.	n. a.	n. a.	n. a.	n. a.	n. a.
> 18 mq	n. a.	n. a.	n. a.	n. a.	n. a.	n. a.
Illuminazione	Non luminoso					
Prescrizioni	Tali impianti possono essere installati in concentrazioni di manufatti in associazione con impianti di affissione Istituzionale, Commerciale, in Esenzione o Funebre.					

Note



IMPOSTE COMUNALI AFFINI



19125 La Spezia - Via Parma, 81 - Tel. 0187 52281 - Fax 0187 509266 - info@icatributi.it

TIPOLOGIA	POSTER
TIPOLOGIA D'USO	AFFISSIONE DIRETTA
DURATA	Permanente
CATEGORIA	Cartello
DESCRIZIONE	Elemento mono-bifacciale finalizzato alla diffusione di messaggi pubblicitari o propagandistici, tramite sovrapposizione di altri elementi quali manifesti.



VALORI	≤ 1 mq	1 ↔ 3 mq	3 ↔ 6 mq	6 ↔ 9 mq	9 ↔ 18 mq	> 18 mq
H. margine inferiore	n. a.	n. a.	n. a.	n. a.	2,20	n. a.
Limite carreggiata	In presenza di marciapiede			In assenza di marciapiede		
	0,30			2,00		
Distanza da impianti	Temporanei			Permanenti		
	Zona A1		Zona A2		Zona B	
≤ 1 mq	n. a.	n. a.	n. a.	n. a.	n. a.	n. a.
1 ↔ 3 mq	n. a.	n. a.	n. a.	n. a.	n. a.	n. a.
3 ↔ 6 mq	n. a.	n. a.	n. a.	n. a.	n. a.	n. a.
6 ↔ 9 mq	n. a.	n. a.	n. a.	n. a.	n. a.	n. a.
9 ↔ 18 mq	n. a.	n. a.	A	A	n. a.	n. a.
> 18 mq	n. a.	n. a.	n. a.	n. a.	n. a.	n. a.

Illuminazione Non luminoso

Prescrizioni Gli impianti possono essere installati in concentrazioni di manufatti omogenei anche in associazione con impianti di Pubblica Affissione. La superficie totale di queste concentrazioni non può comunque essere superiore a 72 mq complessivi.

Note

- 1) Se l'impianto è collocato parallelo all'asse strada ed al raso di muri di cinta, pareti cieche, in elevazione a recinzioni il margine inferiore può essere abbassata a 0,40.
- 2) Se l'impianto è collocato parallelo all'asse strada ed al raso di muri di cinta, pareti cieche, in elevazione a recinzioni la distanza da carreggiata può essere abbassata a 0,70.



7. disposizioni finali

Art. 23 Tolleranze

Per la valutazione di conformità delle impianti esistenti ed autorizzate alla data di entrata in vigore della presente norme di attuazione, sono ammesse tolleranze massima pari a 50 cm relativamente al rispetto delle distanze ed alla percentuale del 5% (cinque per cento) per le dimensioni massime consentite.

Gli impianti di pubblica affissione sono adeguati alle norme del presente piano entro due anni dalla data di adozione.

Eventuali modifiche e o deroghe apportate al Codice della Strada e relativo Regolamento di Esecuzione e di Attuazione, nonché alle normative vigenti in materia di pubblicità, comportano l'adeguamento automatico del presente regolamento.

Art. 24 Norme transitorie

Gli impianti di pubblica affissione sono adeguati alle norme del presente piano entro due anni dalla data di adozione.

Per i mezzi pubblicitari di Pubblicità esterna e di affissione diretta già installati, all'entrata in vigore del piano decadono tutti i procedimenti autorizzativi. Le norme del presente regolamento si applicano a tutti i mezzi pubblicitari di nuova installazione; quelli attualmente esistenti ed in contrasto con tali norme dovranno essere

adeguati allo scadere della autorizzazione o in concomitanza con interventi di sostituzione o modifica nonché di manutenzione straordinaria. Eventuali modifiche e o deroghe apportate al Codice della Strada e relativo Regolamento di Esecuzione e di Attuazione, nonché alle normative vigenti in materia di pubblicità, comportano l'adeguamento automatico del presente regolamento.

Art. 25 Entrata in vigore

Il presente piano, adottato con provvedimento del Consiglio Comunale, entra in vigore dalla data di esecutività del relativo provvedimento.

Da tale data sono abrogate, tutte le disposizioni contenute in altri regolamenti comunali che disciplinano la materia di cui al presente Piano. Per quanto non previsto nel presente piano si rinvia alle norme vigenti in materia.

Il Piano, successivamente ad un periodo sperimentale di tre anni, può essere sottoposto a revisione per effetto di una maggiore sensibilità ed attenzione nella definizione e tutela del paesaggio urbano, di variazioni demografiche rilevanti, di espansione del centro abitato e relativa variazione del perimetro del centro abitato, di modifiche sostanziali della viabilità e di ogni altra causa rilevante che, a giudizio dell'Amministrazione comunale, possa determinare una variazione nella dislocazione degli impianti.

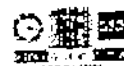

8. quadro normativo

Quadro normativo di riferimento

Le norme contenute nel presente Piano integrano le norme contenute nel vigente Regolamento per l'applicazione dell'imposta comunale sulla pubblicità e del diritto sulle pubbliche affissioni, nel vigente Codice della Strada e relativo Regolamento di attuazione.

Costituiscono norme di rinvio del presente Regolamento:

- D.Lgs 30/04/92 n. 285 (Codice della Strada);
- D.P.R. 16/12/1992 n. 495 (Regolamento di esecuzione e di attuazione del nuovo Codice della Strada);
- D.Lgs 10/09/1993 n. 360 (Disposizioni correttive ed integrative del Codice della Strada);
- D.P.R. 16/09/1996 n. 610;
- L. 7/12/1999 n. 472;
- D.Lgs 15/11/1993 n. 507;
- Decreto Legislativo 22 Gennaio 2004, n. 42 Codice dei Beni Culturali e del Paesaggio, ai sensi dell'articolo 10 della legge 6 luglio 2002, n. 137.
- legge 6 luglio 2002, n. 137;
- Regolamento comunale per l'applicazione dell'imposta comunale sulla pubblicità e del diritto sulle pubbliche affissioni.

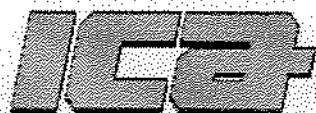

IMPOSTE COMUNALI AFFINI

s.r.l.



19125 La Spezia Via Parma, 81 - Tel. 0187 52281 - Fax 0187 509266 - info@icatributi.it

NOTE

¹ D.L.gs 285/92, DPR 495/92, D.L.gs 10/09/1993 n.360 D.P.R.16/09/1996 n.610; L. 7/12/1999 n.472; D.L.gs 15/11/1993 n.507; D.L.gs.29/10/1999 n. 490; Regolamento per l'applicazione della imposta comunale sulla pubblicità e del diritto sulle pubbliche affissioni; Dellimitazione dei centri abitati; Regolamento Edilizio; Norme Tecniche di Attuazione del P.R.G;

² "Perimetrazione del centro abitato ai sensi dell'art. 4 Legge 320 aprile 1992 n.285 Nuovo codice della strada".

³ D.P.R.495/92 e sue modificazioni.

⁴ Indipendentemente dalla durata dell'autorizzazione, il manufatto non può rimanere installato nella medesima posizione per più di 150 giorni consecutivi.

⁵ Per permanente si intende una installazione a tempo determinato superiore a 90 gg. La collocazione è comunque subordinata ad autorizzazione amministrativa da parte del Comune.

⁶ Tutte le misure sono espresse in metri.

⁷ Art. 49, 1° comma, Codice dei beni culturali ai sensi dell'art. 10 L.137 del 6 luglio 2002 - D.L.gs n.42 del 22 gennaio 2004

⁸ Art. 49, 2° comma, Codice dei beni culturali - D.L.gs n.42 del 22 gennaio 2004

⁹ Art.49, c.3, Codice dei beni culturali ai sensi dell'art. 10 L.137 del 6 luglio 2002 - D.L.gs n.42 del 22 gennaio 2004

¹⁰ Art.134 Codice dei beni culturali - D.L.gs n.42 del 22 gennaio 2004

¹¹ Art.153, c. 2, Codice dei beni culturali - D.L.gs n.42 del 22 gennaio 2004

¹² Art.51 comma 3) - D.P.R. 495/92 - Regolamento di attuazione del Codice della strada.

¹³ Tecniche effettuate direttamente sul pannello espositivo tipo: serigrafia o pellicola adesiva, pittura, ecc. Sono escluse le affissioni cartacee di manifesti di affissione diretta.

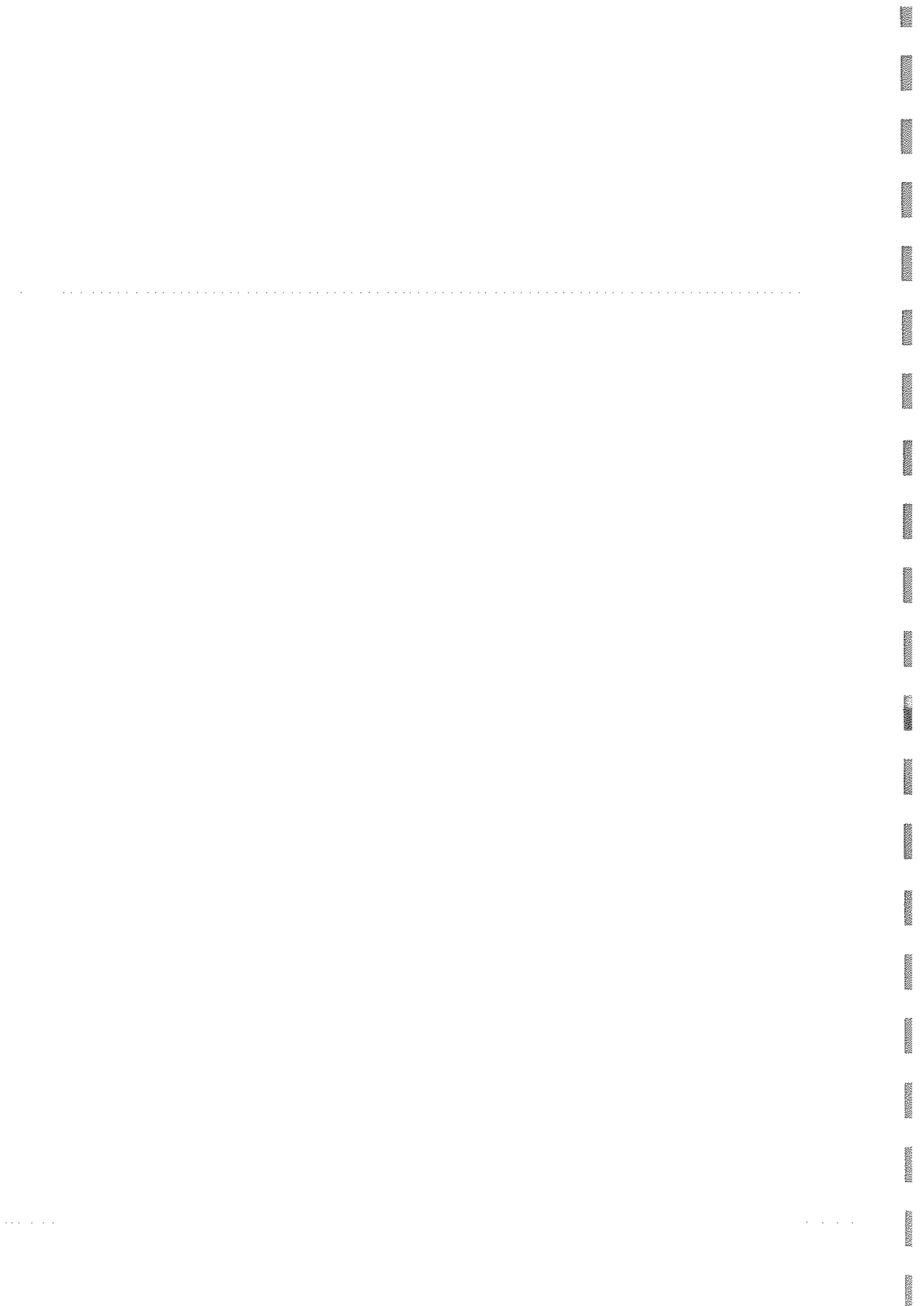

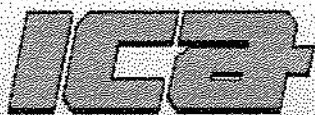

IMPOSTE COMUNALI AFFINI
s.r.l.



19125 La Spezia Via Parma, 81 - Tel. 0187 52281 - Fax 0187 509266 - info@icatributi.it



**COMUNE DI
SERAVEZZA**

PIANO GENERALE DEGLI IMPIANTI PUBBLICITARI

Norme in deroga all'art. 23 del Nuovo Codice della Strada, D. Lgs. 30 aprile 1992 n. 285, testo aggiornato con il D.Lgs. 10 settembre 1993 n. 360 in vigore dal 1 ottobre 1993 e modificato con l'art. 30 L. 07.12.1999 n. 472, Integrato con il Regolamento di attuazione e di esecuzione DPR 16 dicembre 1992 n. 495, aggiornato con il DPR 16 settembre 1996 n. 610

ZONIZZAZIONE DEL TERRITORIO URBANO



IMPOSTE COMUNALI AFFINI



19125 La Spezia Via Parma, 81 - Tel. 0187 52281 - Fax 0187 509266 - info@icatributi.it

1. indice

2.	Premessa - Macrozonizzazione del territorio.....	2
3.	Cartografia - Zonizzazione del centro abitato	3

2. macrozonizzazione del territorio





Il territorio comunale è stato suddiviso in due macrozone a cui è da sommarsi la zona esterna all'urbano.

La proposta di suddivisione territoriale è una bozza che dovrà essere completata dagli approfondimenti che emergeranno dall'analisi degli strumenti di pianificazione territoriale quali il Piano Regolatore Generale, il Piano Urbano del Traffico e delle varie normative comunali.

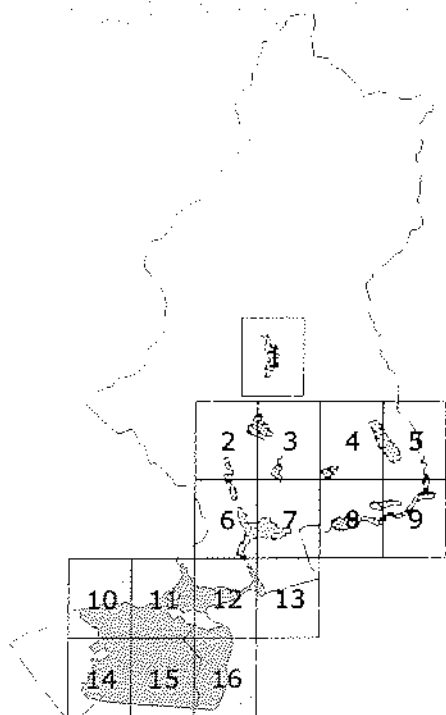
Risulta opportuno rilevare che la macrozonizzazione è basata principalmente sull'analisi della destinazione prevalente d'uso del suolo, indicherà anche ambiti territoriali ove risultano applicabili parametri di tutela quali quelli definiti dal Decreto Legislativo 22 gennaio 2004, n. 42 "Codice dei beni culturali e del paesaggio, ai sensi dell'articolo 10 della legge 6 luglio 2002, n. 137".

Qui di seguito si riporta la legenda che individua le zone.



-  Perimetrazione comunale
-  Perimetrazione centro abitato
-  Zona A1
-  Zona A2
-  Zona B



IMPOSTE COMUNALI AFFINI
S.R.L.



19125 La Spezia Via Parma, 81 - Tel. 0187 52281 - Fax 0187 509266 - info@icatributi.it

3. cartografia

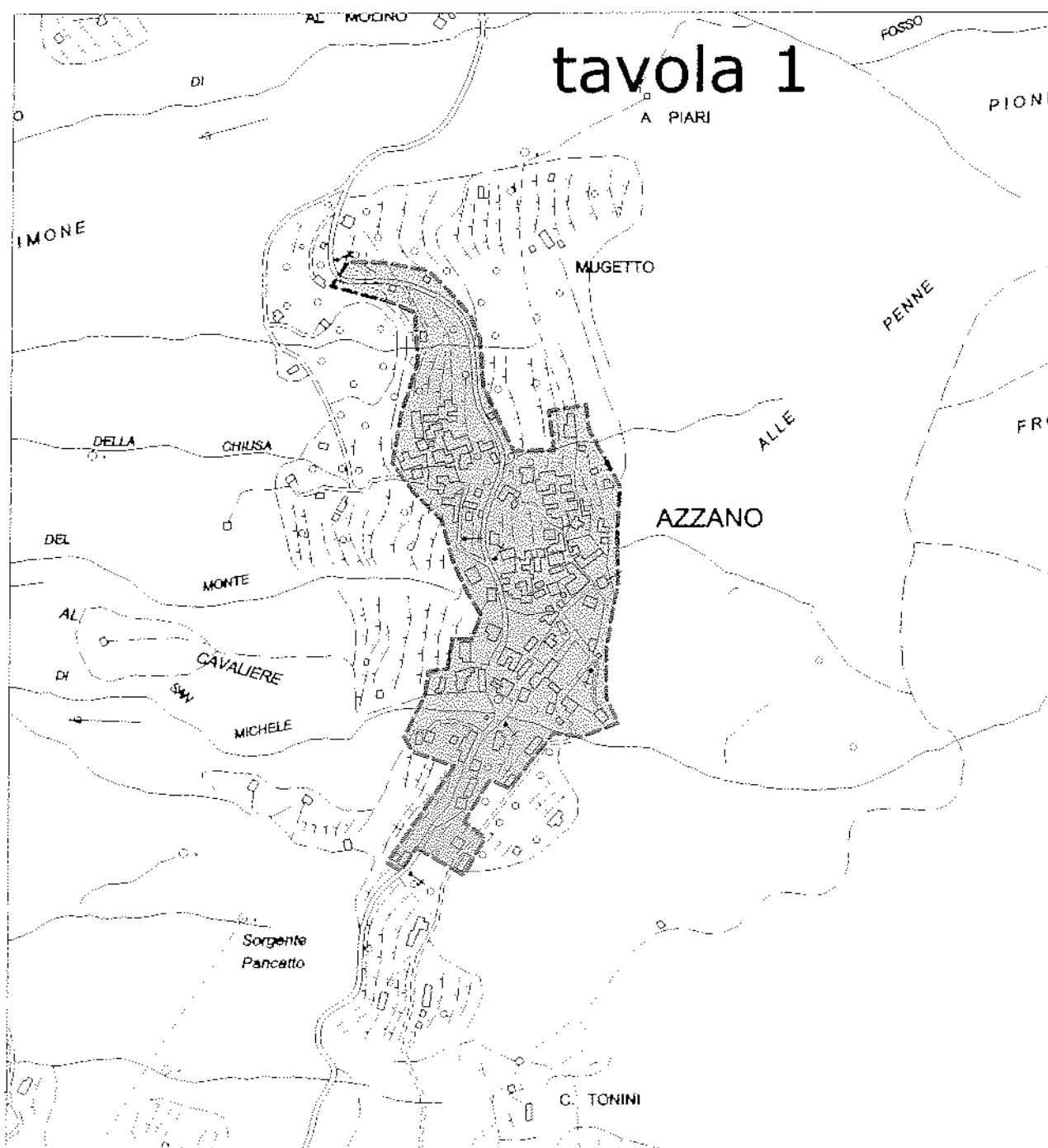

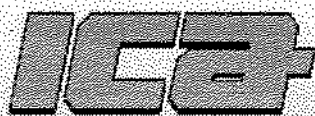

IMPOSTE COMUNALI AFFINI



19125 La Spezia Via Parma, 81 - Tel. 0187 52281 - Fax 0187 509266 - info@icatributi.it

tavola 2

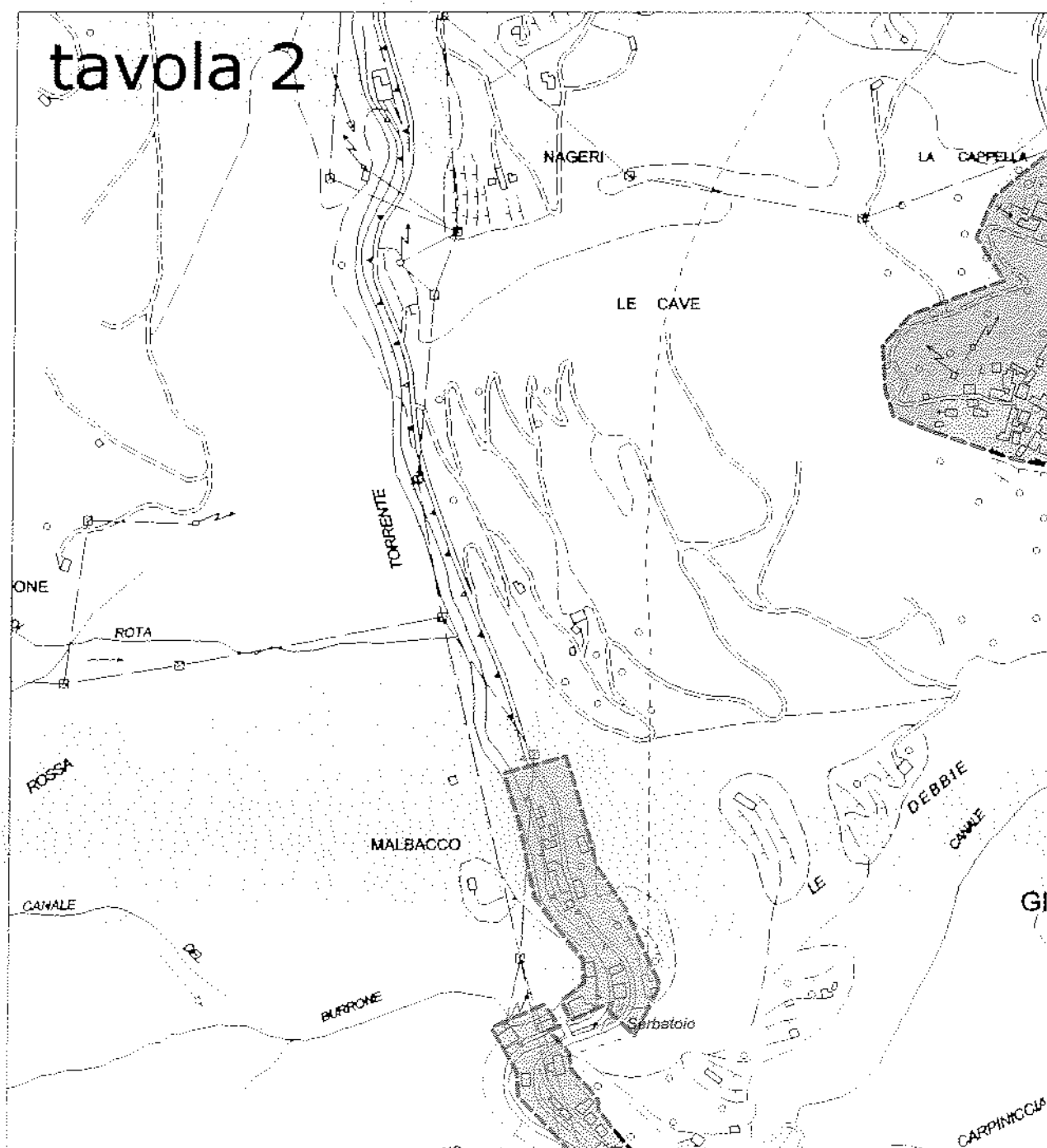

ICA

IMPOSTE COMUNALI AFFINI



19125 La Spezia Via Parma, 81 - Tel. 0187 52281 - Fax 0187 509266 - info@icatributi.it

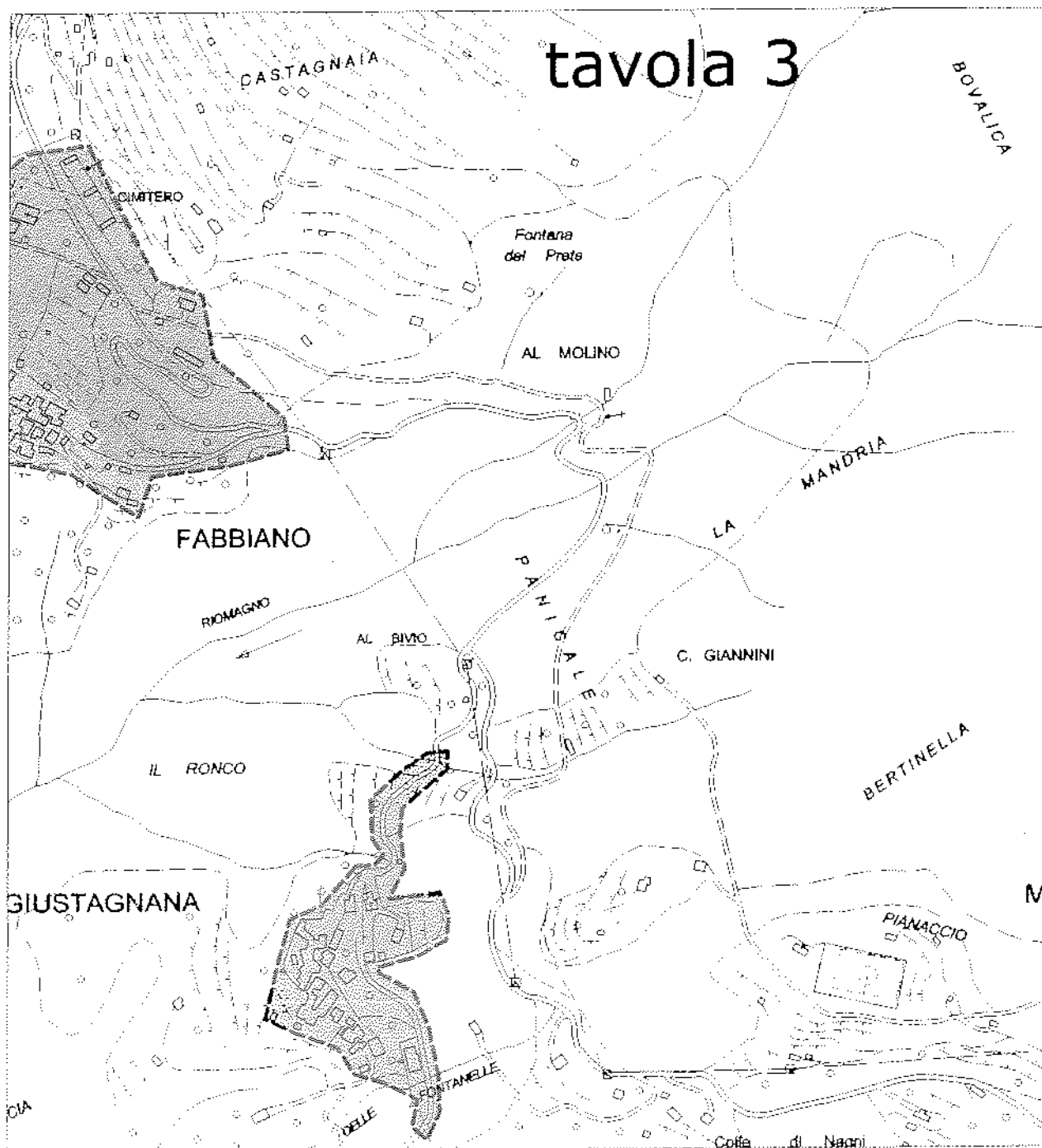



IMPOSTE COMUNALI AFFINI
S.r.l.



19125 La Spezia Via Parma, 81 - Tel. 0187 52281 - Fax 0187 509266 - info@icatributi.it

tavola 4

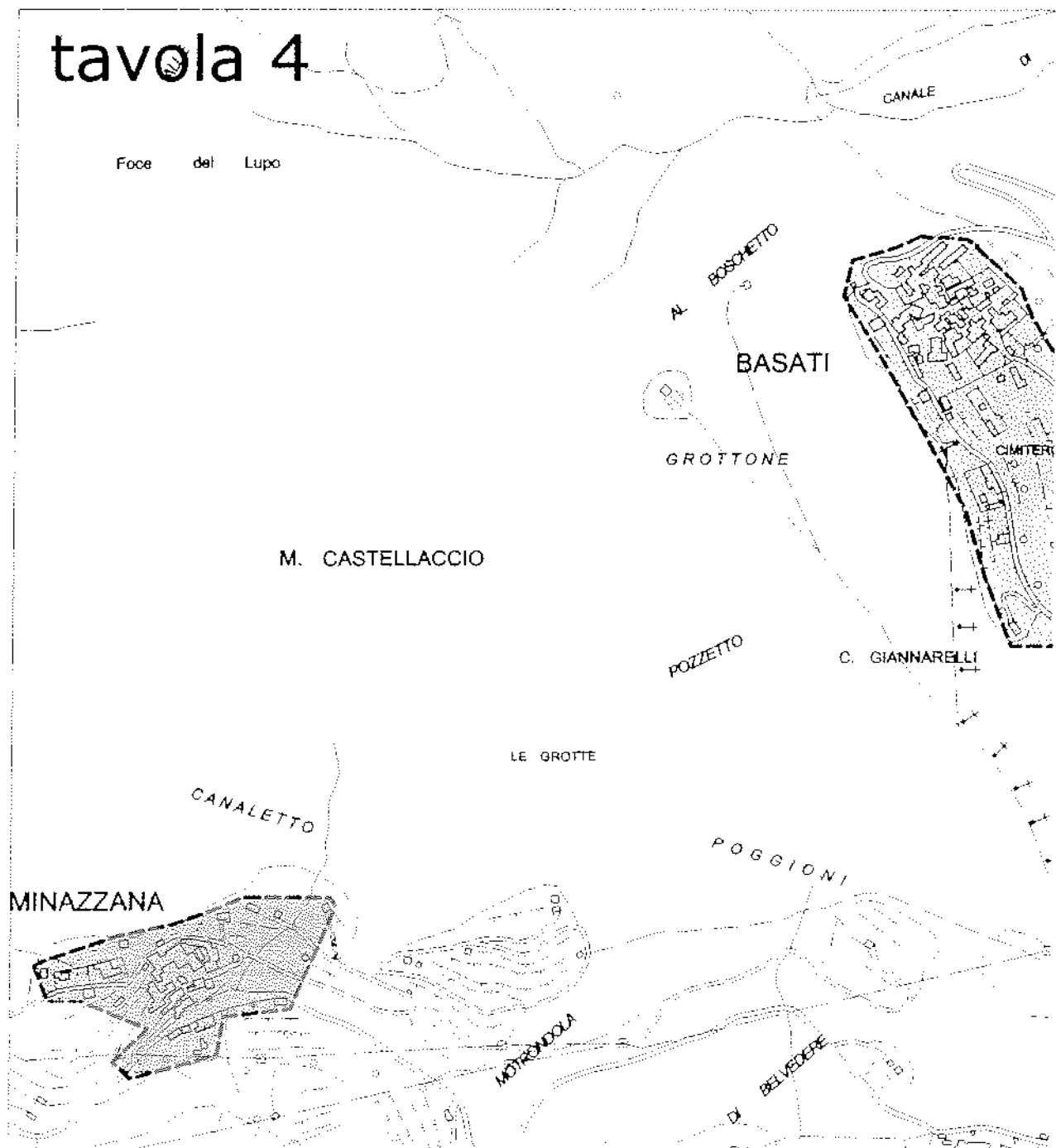



IMPOSTE COMUNALI AFFINI
s.r.l.



19125 La Spezia Via Parma, 81 - Tel. 0187 52281 - Fax 0187 509266 - info@icatributi.it

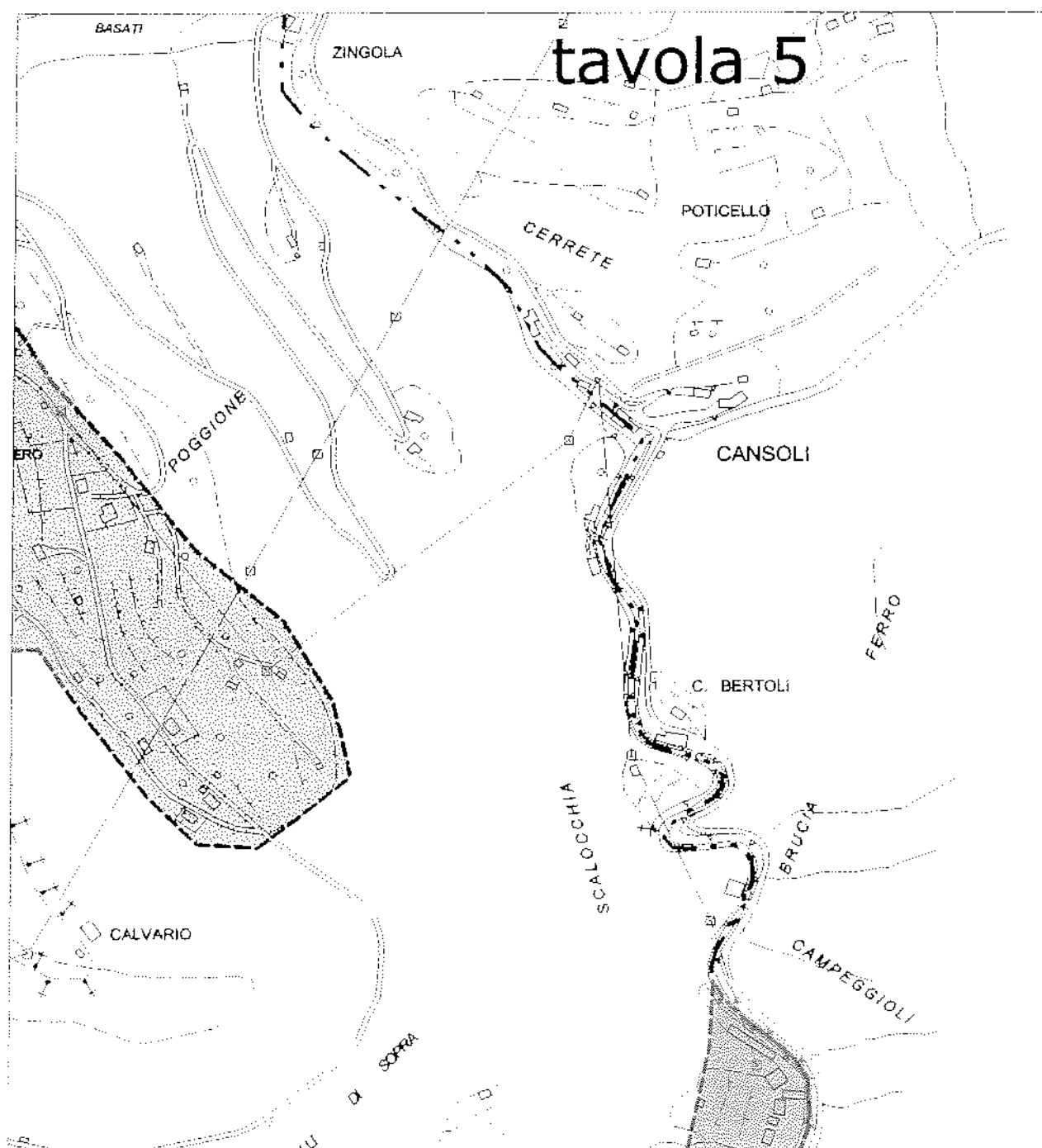

Handwritten signature

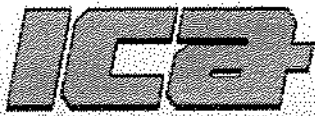

IMPOSTE COMUNALI AFFINI
s.r.l.



19125 La Spezia Via Parma, 81 - Tel. 0187 52281 - Fax 0187 509266 - info@icatributi.it

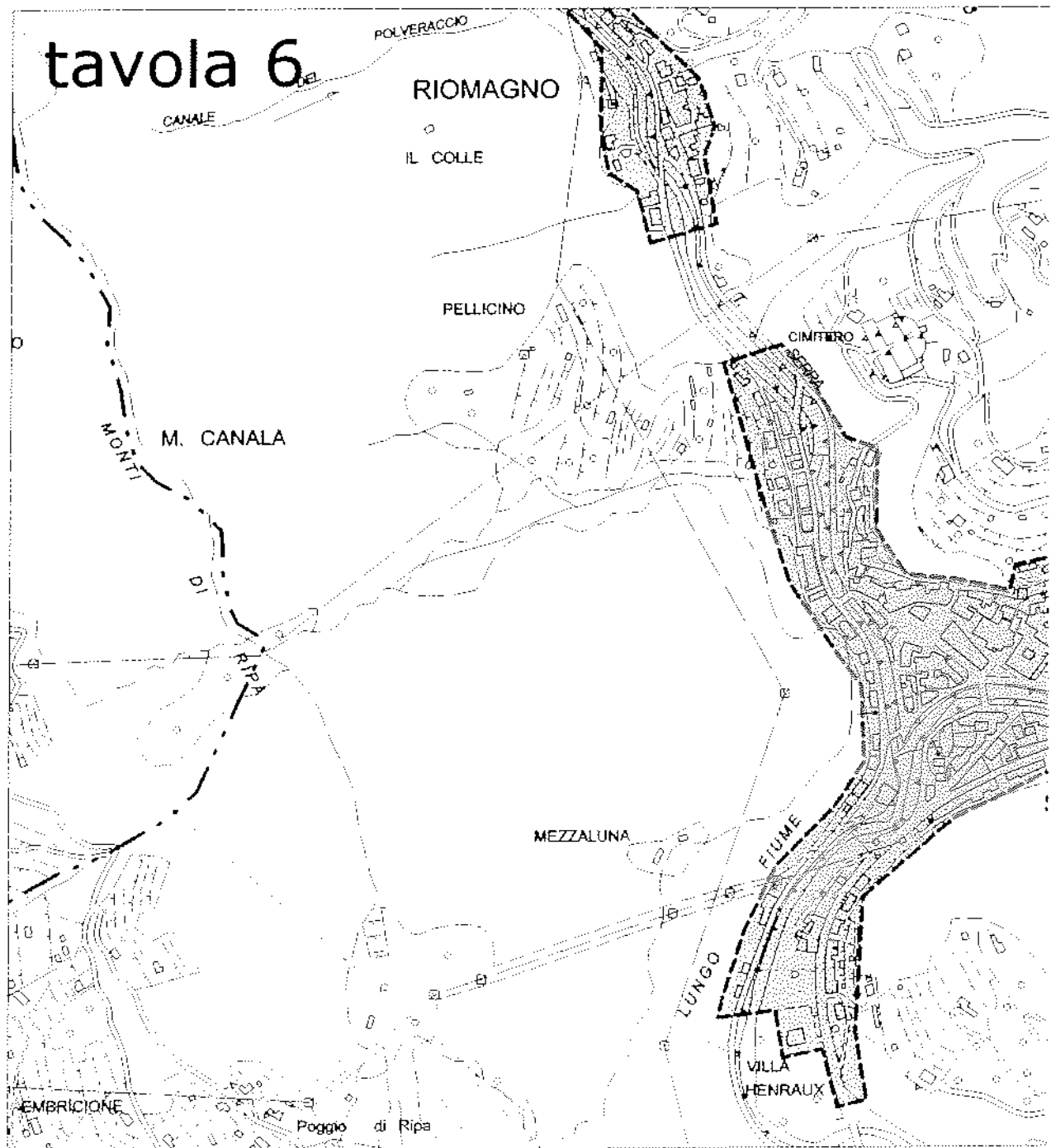

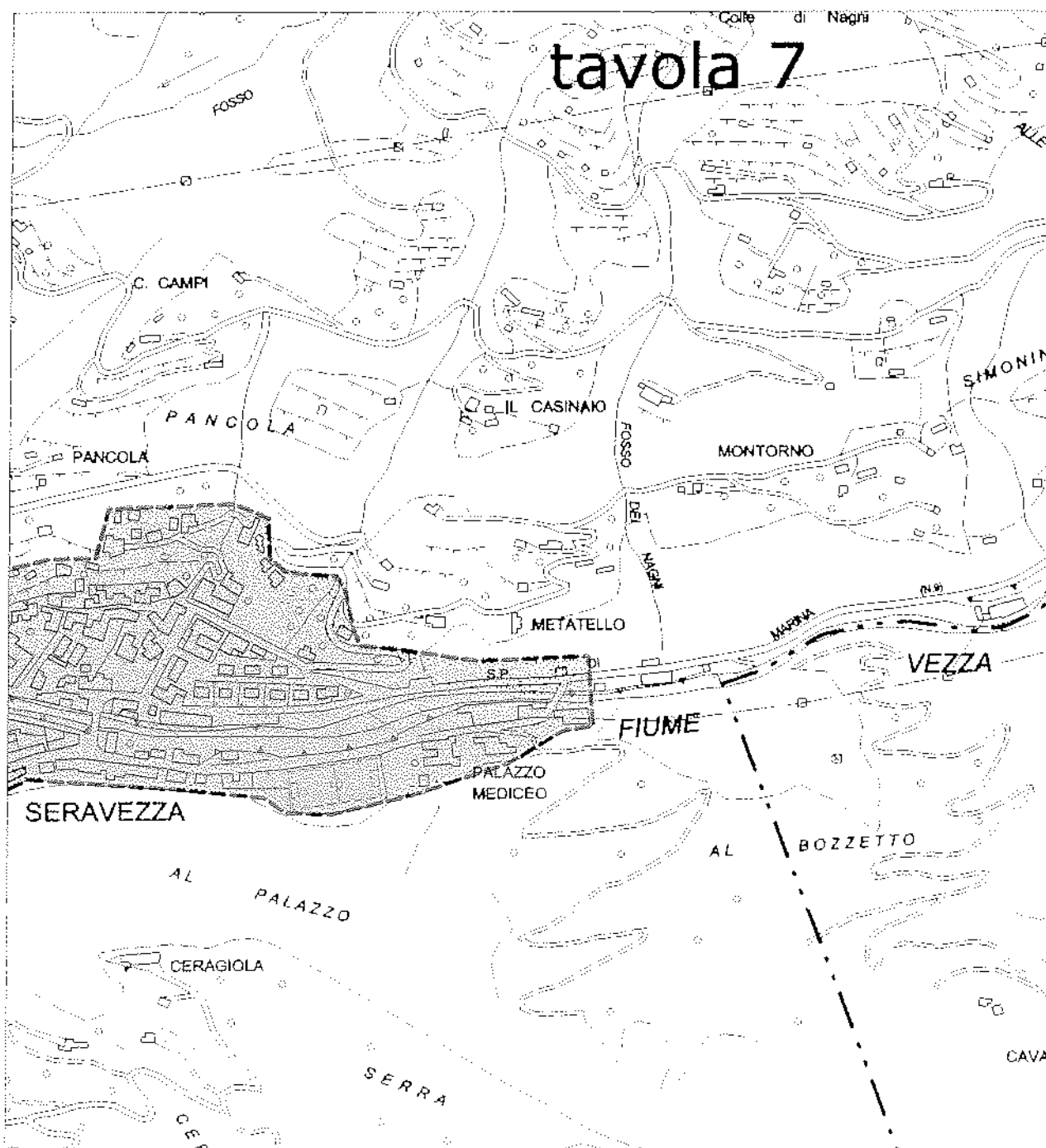

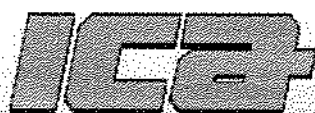

IMPOSTE COMUNALI AFFINI

s.r.l.



19125 La Spezia Via Parma, 81 - Tel. 0187 52281 - Fax 0187 509266 - info@icotributi.it

tavola 8

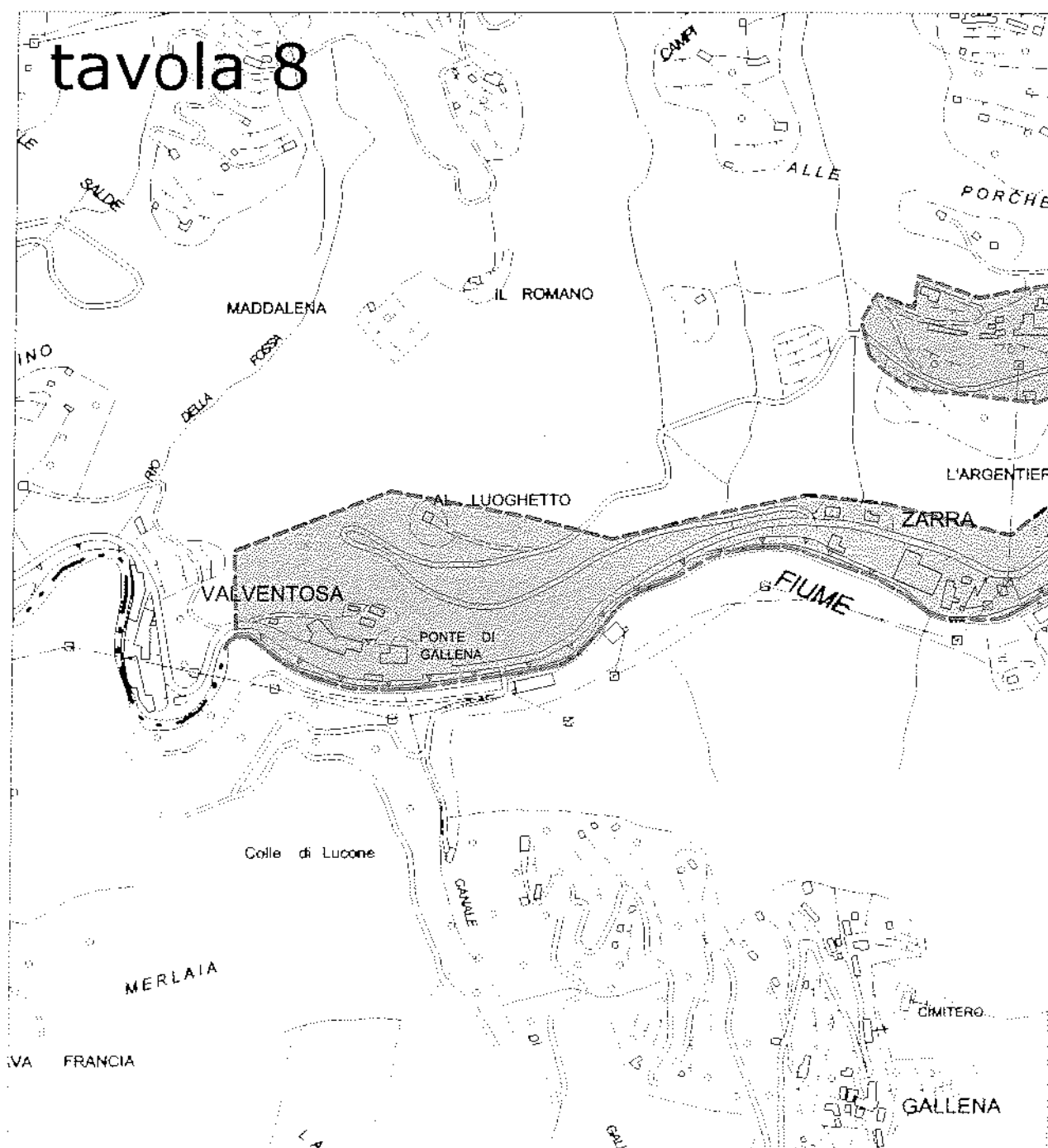



IMPOSTE COMUNALI AFFINI
s.r.l.



19125 La Spezia Via Parma, 81 - Tel. 0187 52281 - Fax 0187 509266 - info@icainbuti.it

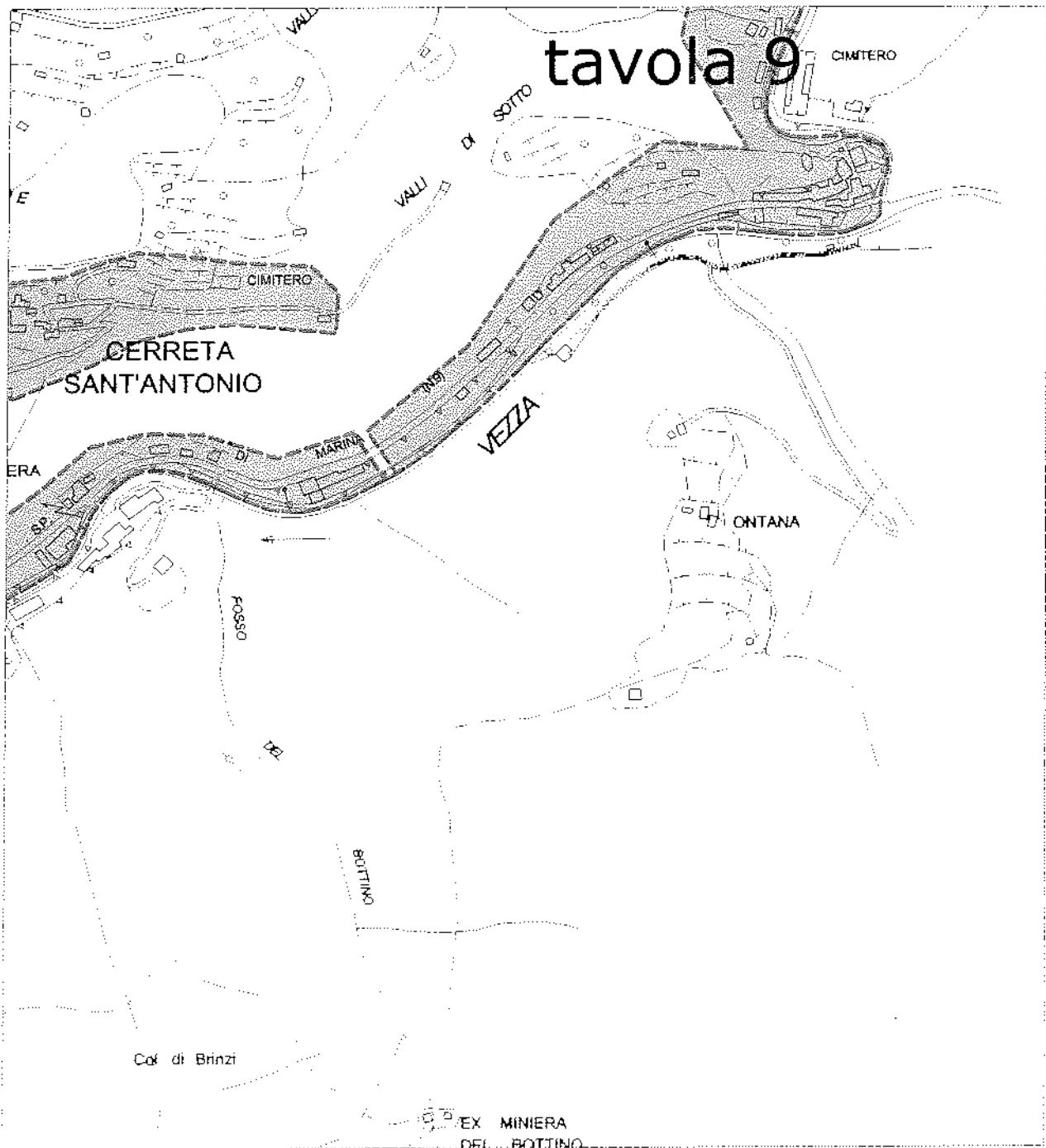

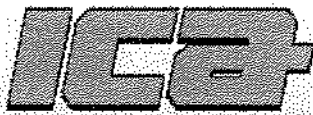

IMPOSTE COMUNALI AFFINI
s.r.l.



19125 La Spezia Via Parma, 81 - Tel. 0187 52281 - Fax 0187 509266 - info@icatributi.it

tavola 10

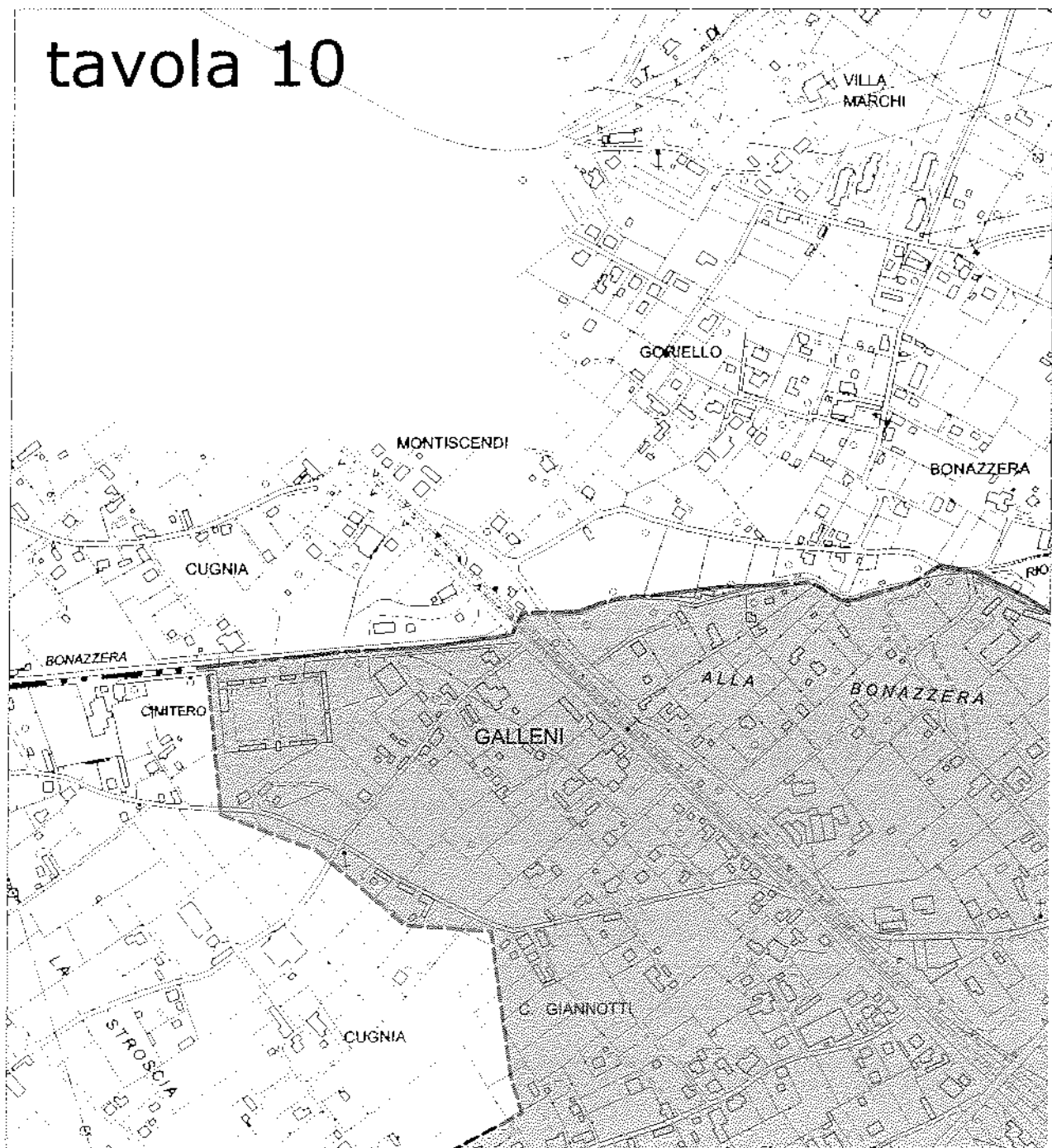



IMPOSTE COMUNALI AFFINI
s.r.l.



19125 La Spezia Via Parma, 81 - Tel. 0187 52281 - Fax 0187 509266 - info@icatributi.it

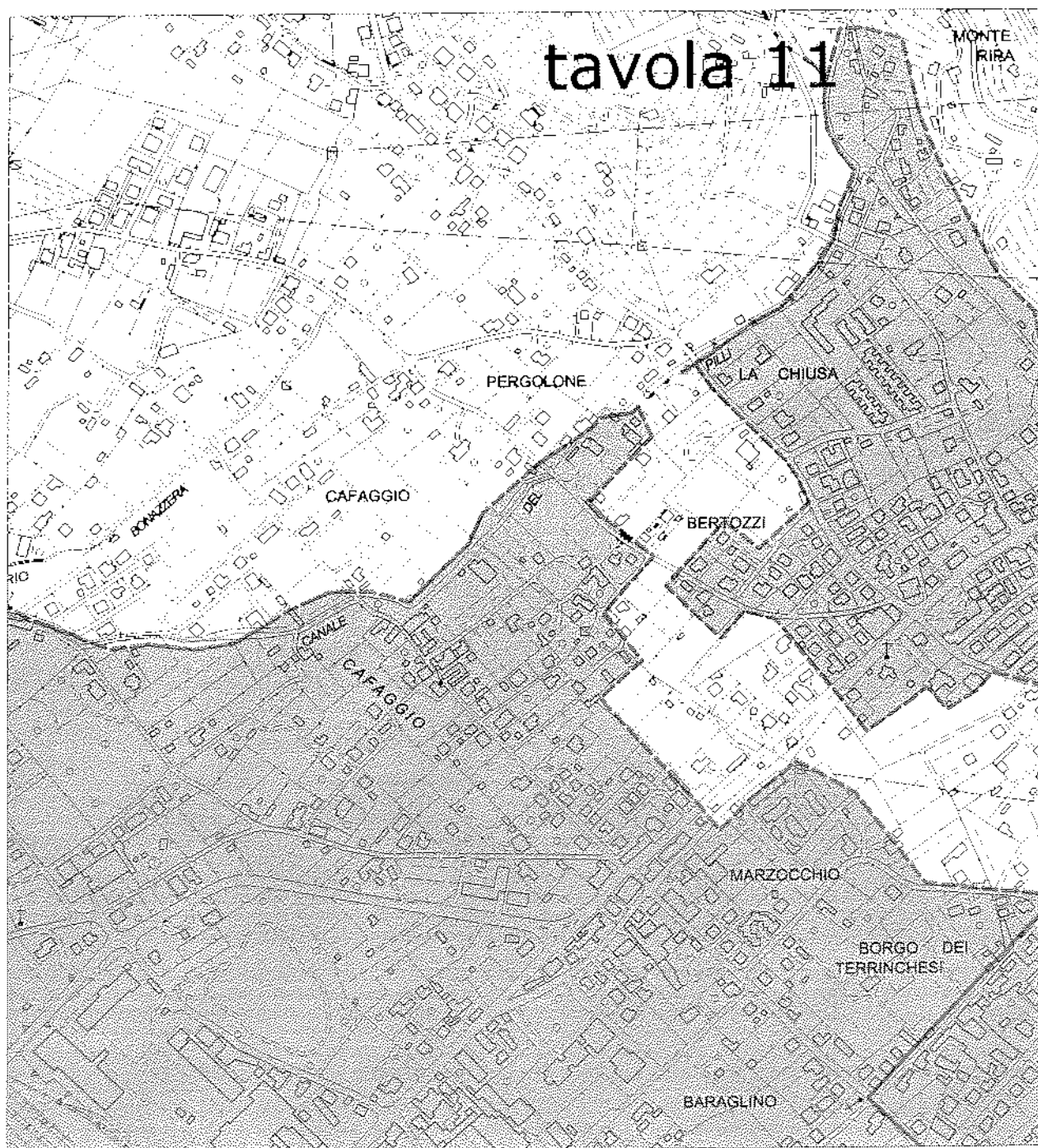

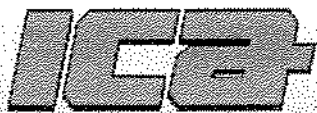

IMPOSTE COMUNALI AFFINI
s.r.l.



19125 La Spezia Via Parma, 81 - Tel. 0187 52281 - Fax 0187 509266 - info@icotributi.it

tavola 12

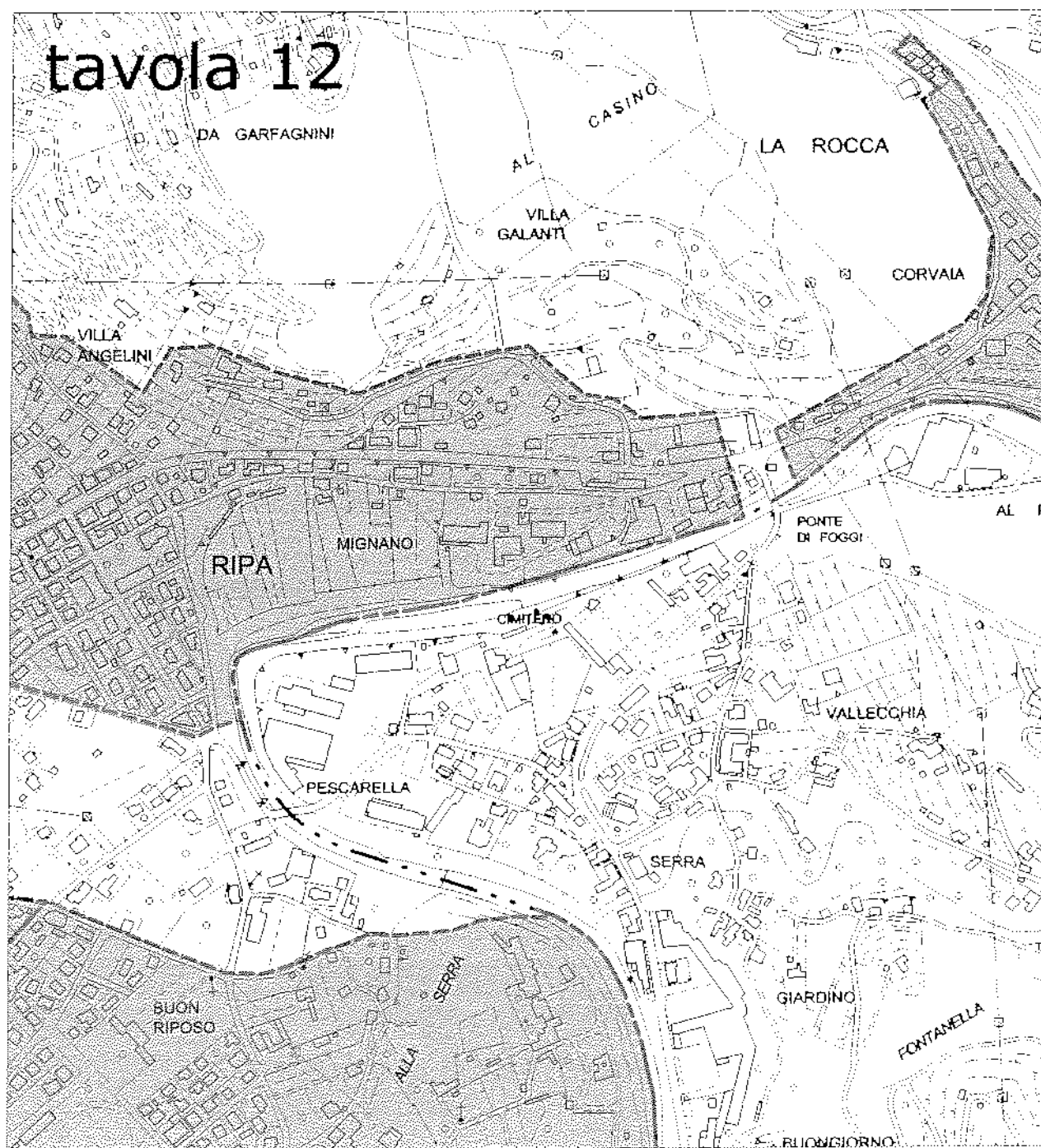



IMPOSTE COMUNALI AFFINI

S.r.l.



19125 La Spezia Via Parma, 81 - Tel. 0187 52281 - Fax 0187 509266 - info@icatributi.it

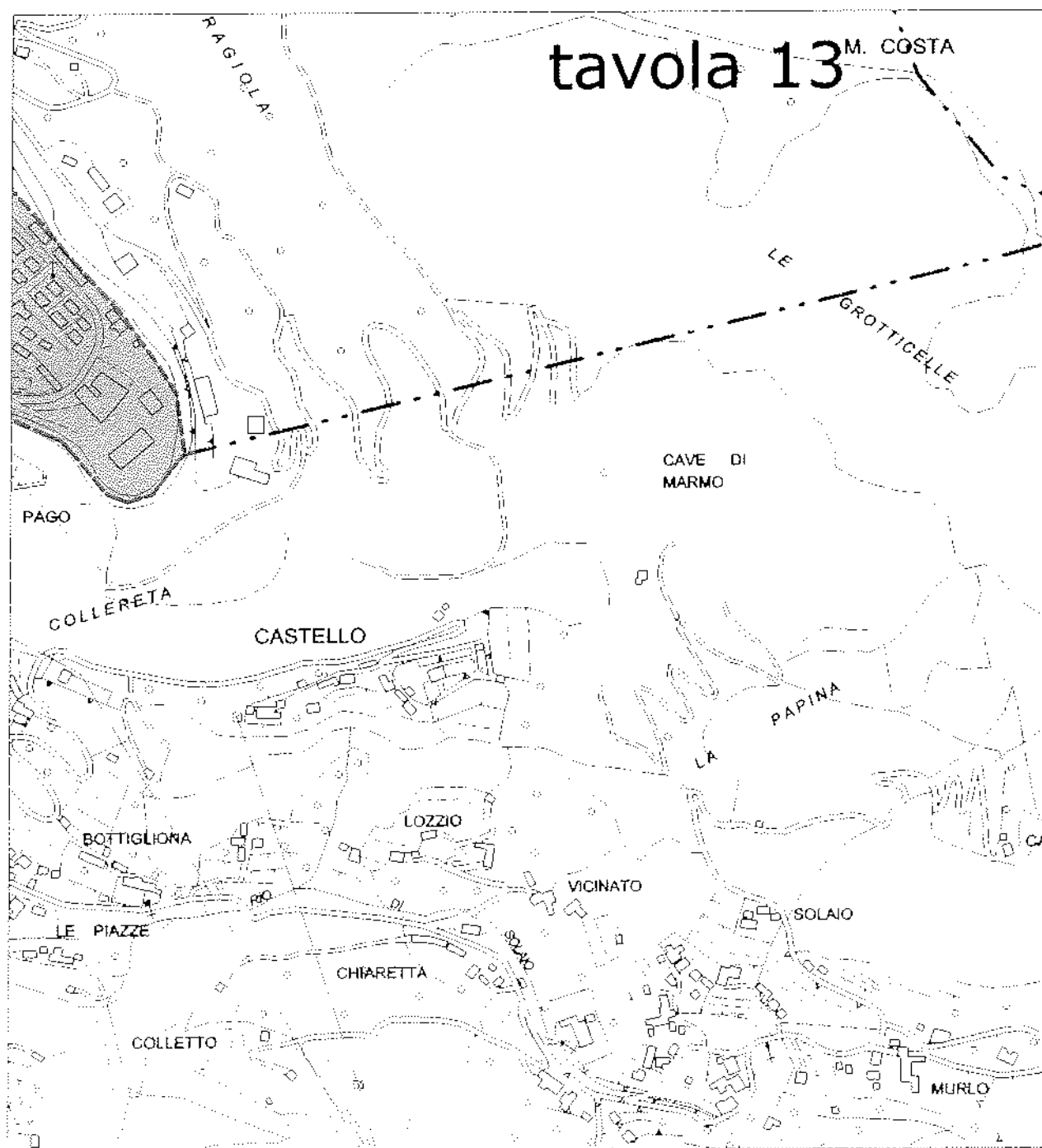



IMPOSTE COMUNALI AFFINI
s.r.l.



19125 La Spezia Via Parma, 81 - Tel. 0187 52281 - Fax 0187 509266 - info@icatributi.it

tavola 14

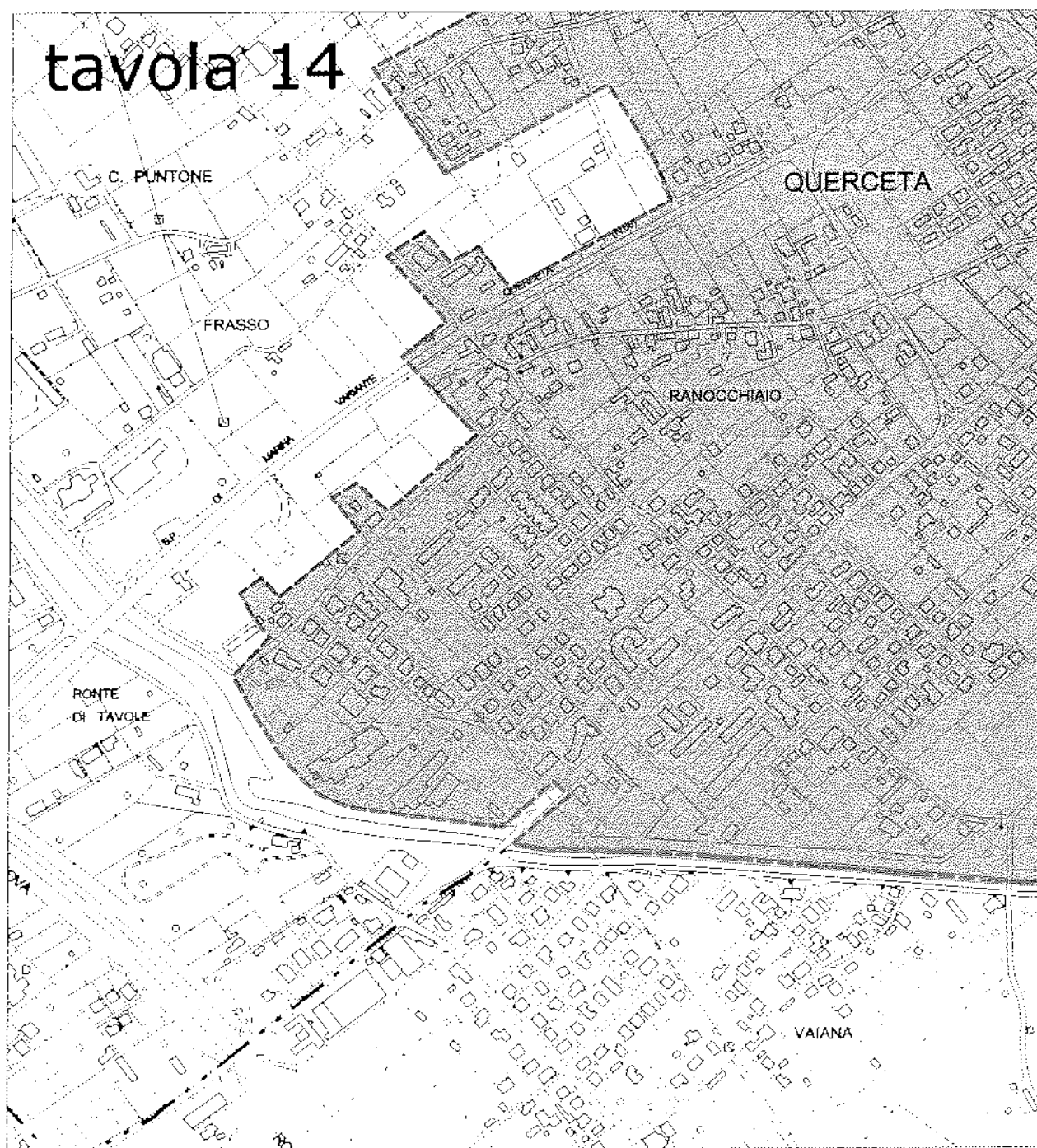



IMPOSTE COMUNALI AFFINI
s.r.l.



19125 La Spezia Via Parma, 81 - Tel. 0187 52281 - Fax 0187 509266 - info@icatributi.it

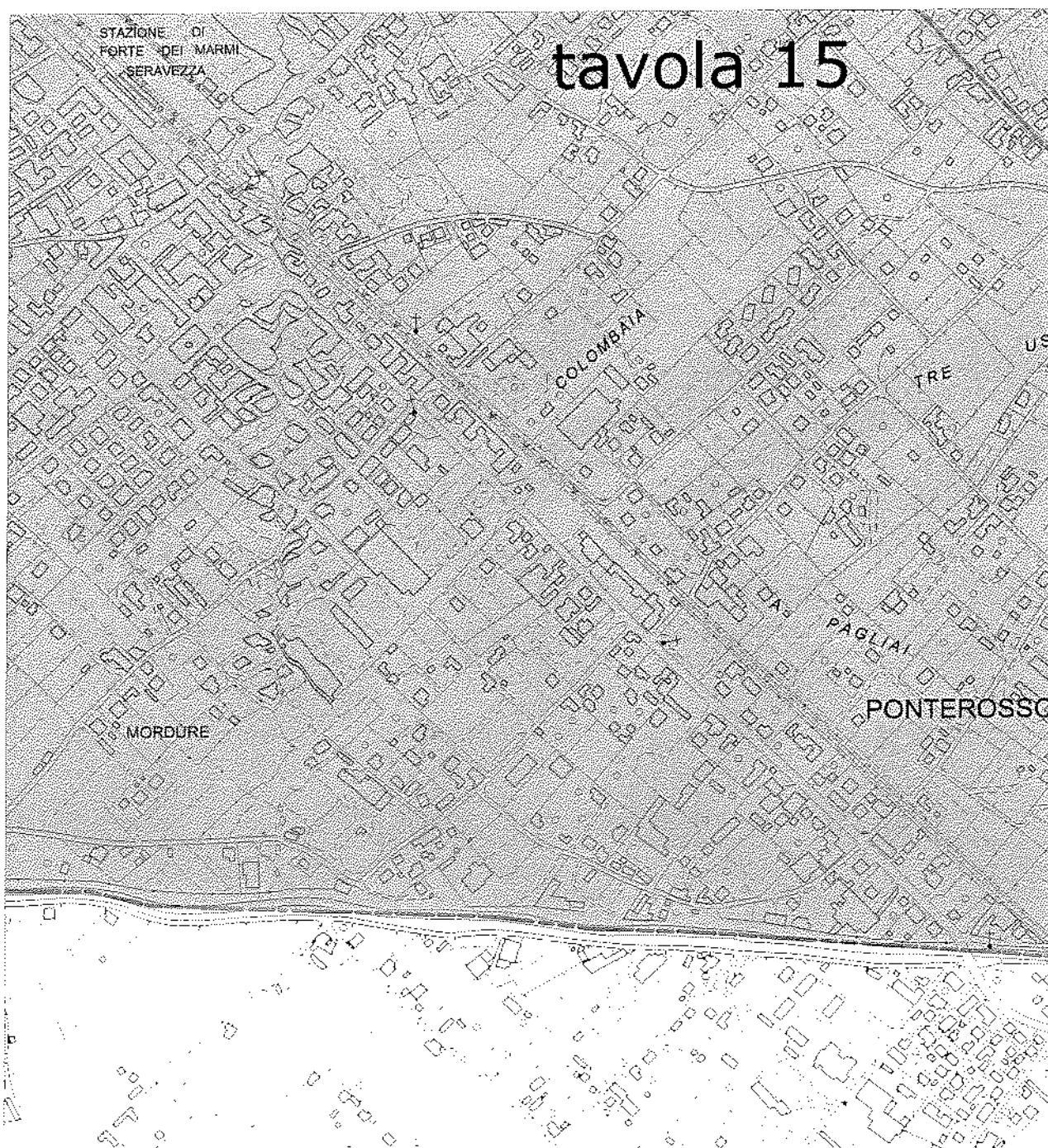



IMPOSTE COMUNALI AFFINI

s.r.l.



19125 La Spezia Via Parma, 81 - Tel. 0187 52281 - Fax 0187 509266 - info@icatributi.it

tavola 16

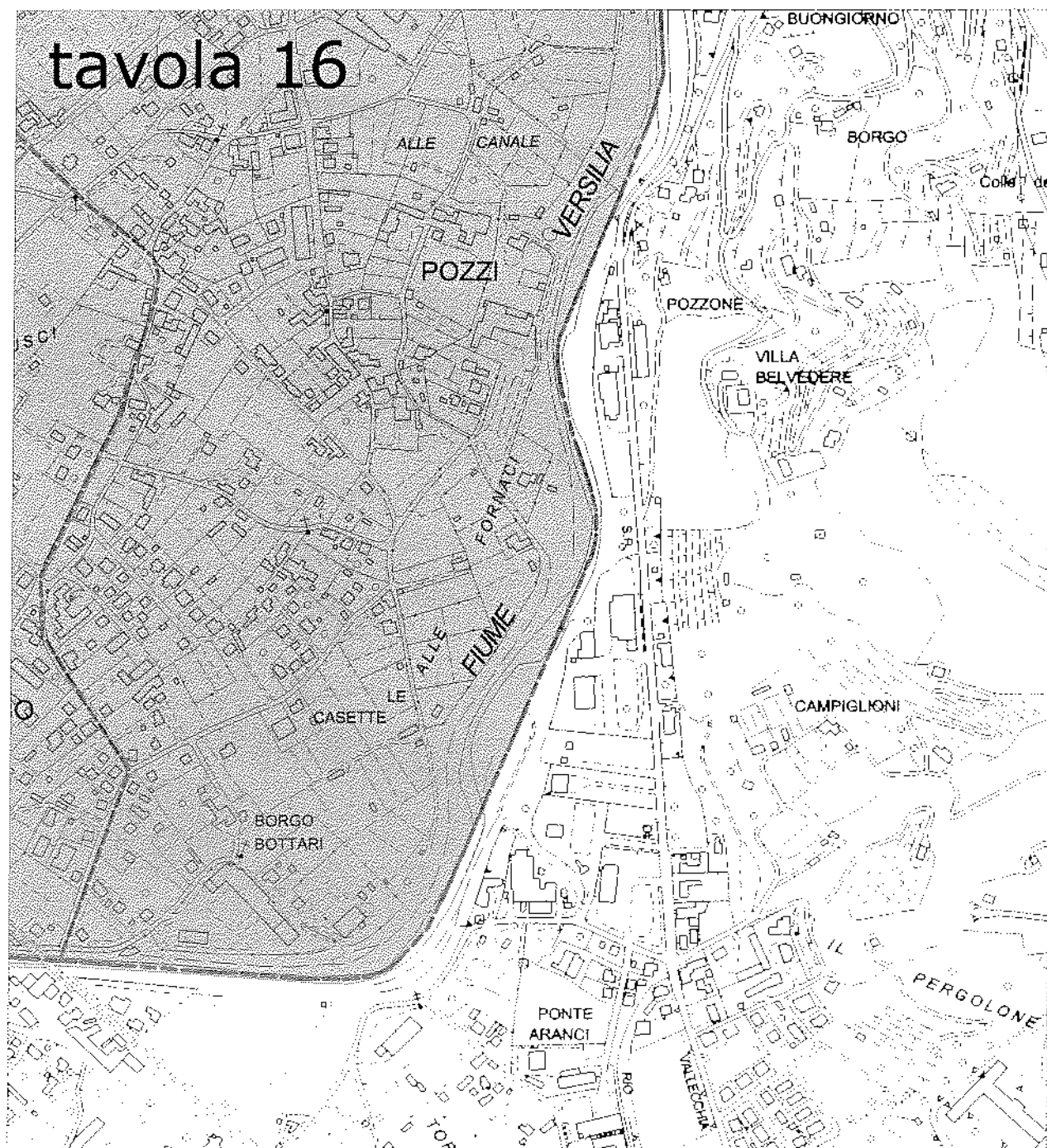



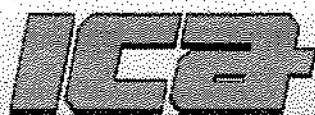

IMPOSTE COMUNALI AFFINI



19125 La Spezia Via Parma, 81 - Tel. 0187 52281 - Fax 0187 509266 - info@icatributi.it



**COMUNE DI
SERAVEZZA**

PIANO GENERALE DEGLI IMPIANTI PUBBLICITARI

Norme in deroga all'art. 23 del Nuovo Codice della Strada, D. Lgs. 30 aprile 1992 n. 285, testo aggiornato con il D.Lgs. 10 settembre 1993 n. 360 in vigore dal 1 ottobre 1993 e modificato con l'art. 30 L. 07.12.1999 n. 472, Integrato con il Regolamento di attuazione e di esecuzione DPR 16 dicembre 1992 n. 495, aggiornato con il DPR 16 settembre 1996 n. 610

CENSIMENTO IMPIANTI PUBBLICITARI



IMPOSTE COMUNALI AFFINI
s.r.l.



19125 La Spezia Via Parma, 81 - Tel. 0187 52281 - Fax 0187 509266 - info@icatributi.it

1. indice

2.	Premessa	2
3.	Cartografia	3
4.	Schede censuarie	35



IMPOSTE COMUNALI AFFINI
s.r.l.



19125 La Spezia Via Parma, 81 - Tel. 0187 52281 - Fax 0187 509266 - info@icatributi.it

2. premessa

Qui di seguito viene riportata la cartografia del territorio urbano (la cui perimetrazione è stata ipotizzata e sarà adeguata alla normativa comunale nel caso di incarico al completamento del Piano) con l'identificazione dei punti di installazione dell'impianto.

Tali elaborazioni sono state effettuate

utilizzando un programma di georeferenziazione compatibile con i maggiori sistemi informatici territoriali (SIT).

Nella seconda parte viene riportata la stampa delle schede censuarie risultanti dal data base previsto in fornitura in caso di aggiudicazione.



IMPOSTE COMUNALI AFFINI
s.r.l.



19125 La Spezia Via Parma, 81 - Tel. 0187 52281 - Fax 0187 509266 - info@icotributi.it

3. cartografia

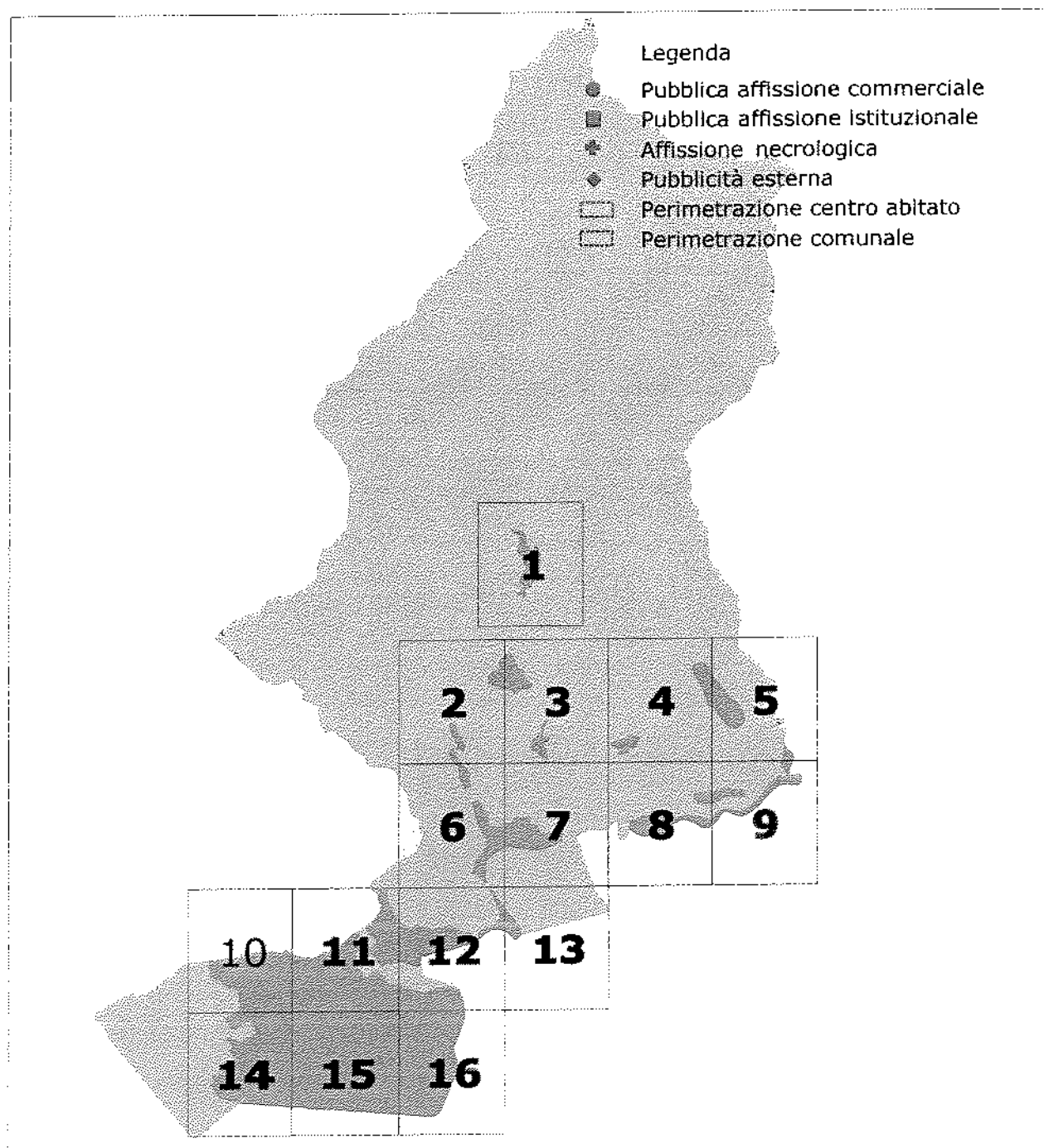

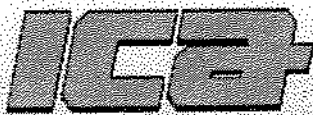

IMPOSTE COMUNALI AFFINI
s.r.l.



19125 La Spezia Via Parma, 81 - Tel. 0187 52281 - Fax 0187 509266 - info@icatributi.it

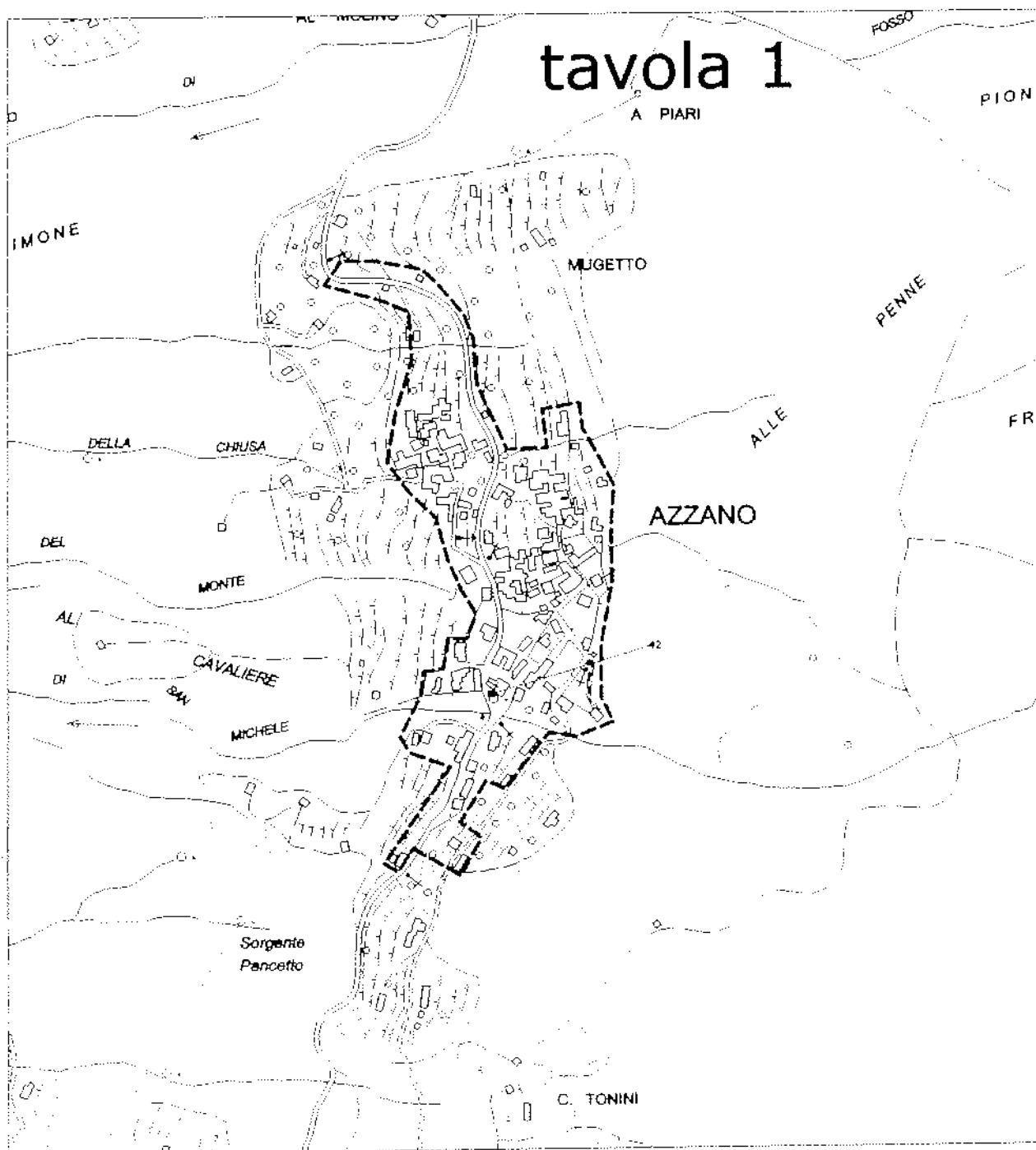

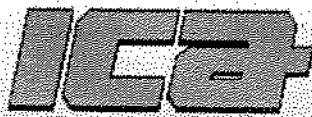

IMPOSTE COMUNALI AFFINI
s.r.l.



19125 La Spezia Via Parma, 81 - Tel. 0187 52281 - Fax 0187 509266 - info@icatributi.it

tavola 2

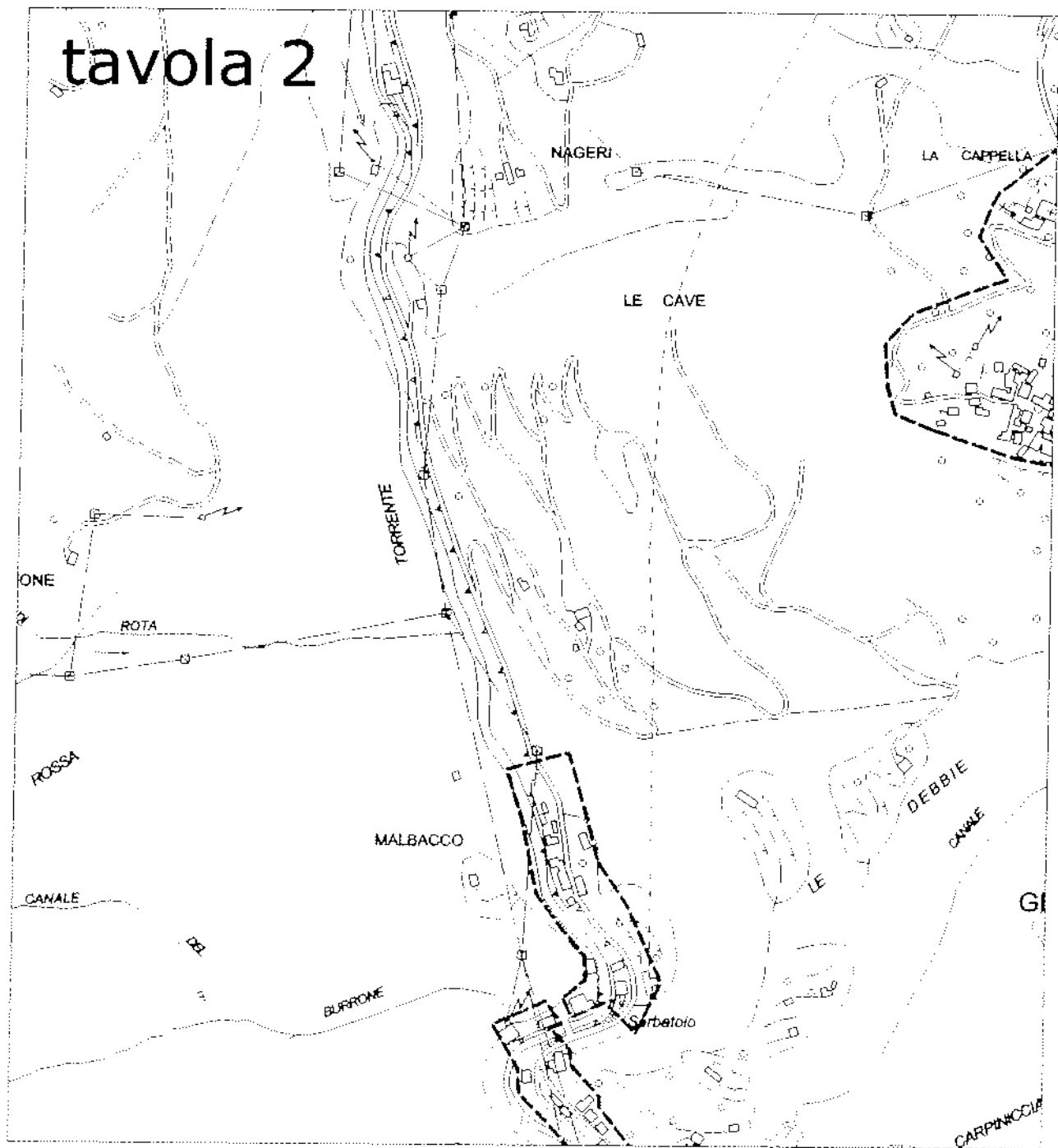



IMPOSTE COMUNALI AFFINI



19125 La Spezia Via Parma, 81 - Tel. 0187 52281 - Fax 0187 509266 - info@icatributi.it

tavola 3

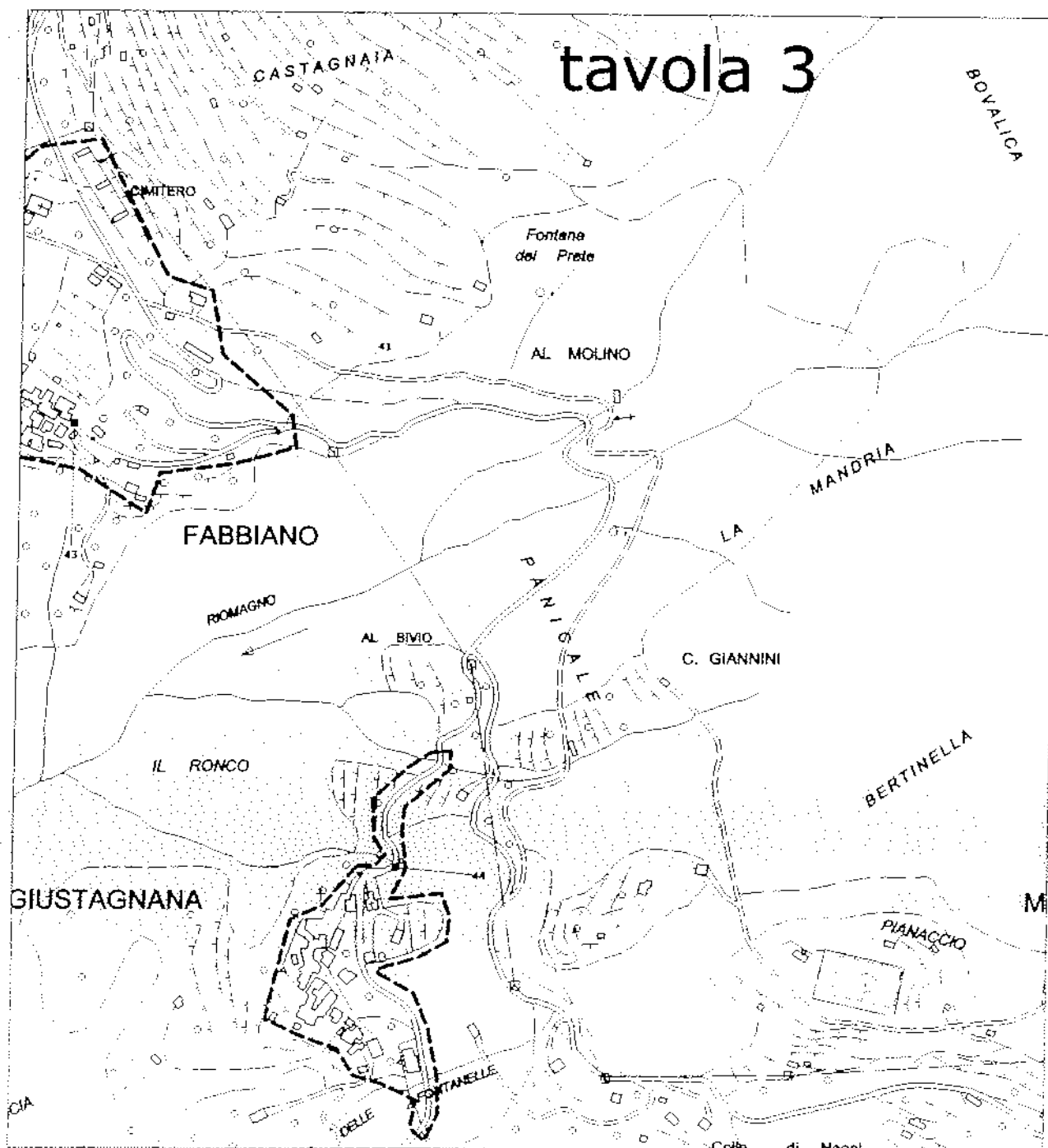

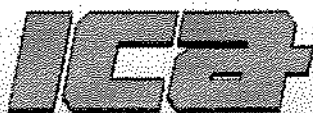

IMPOSTE COMUNALI AFFINI
s.r.l.



19125 La Spezia Via Parma, 81 - Tel. 0187 52281 - Fax 0187 509266 - info@icatributi.it

tavola 4

Foce del Lupo

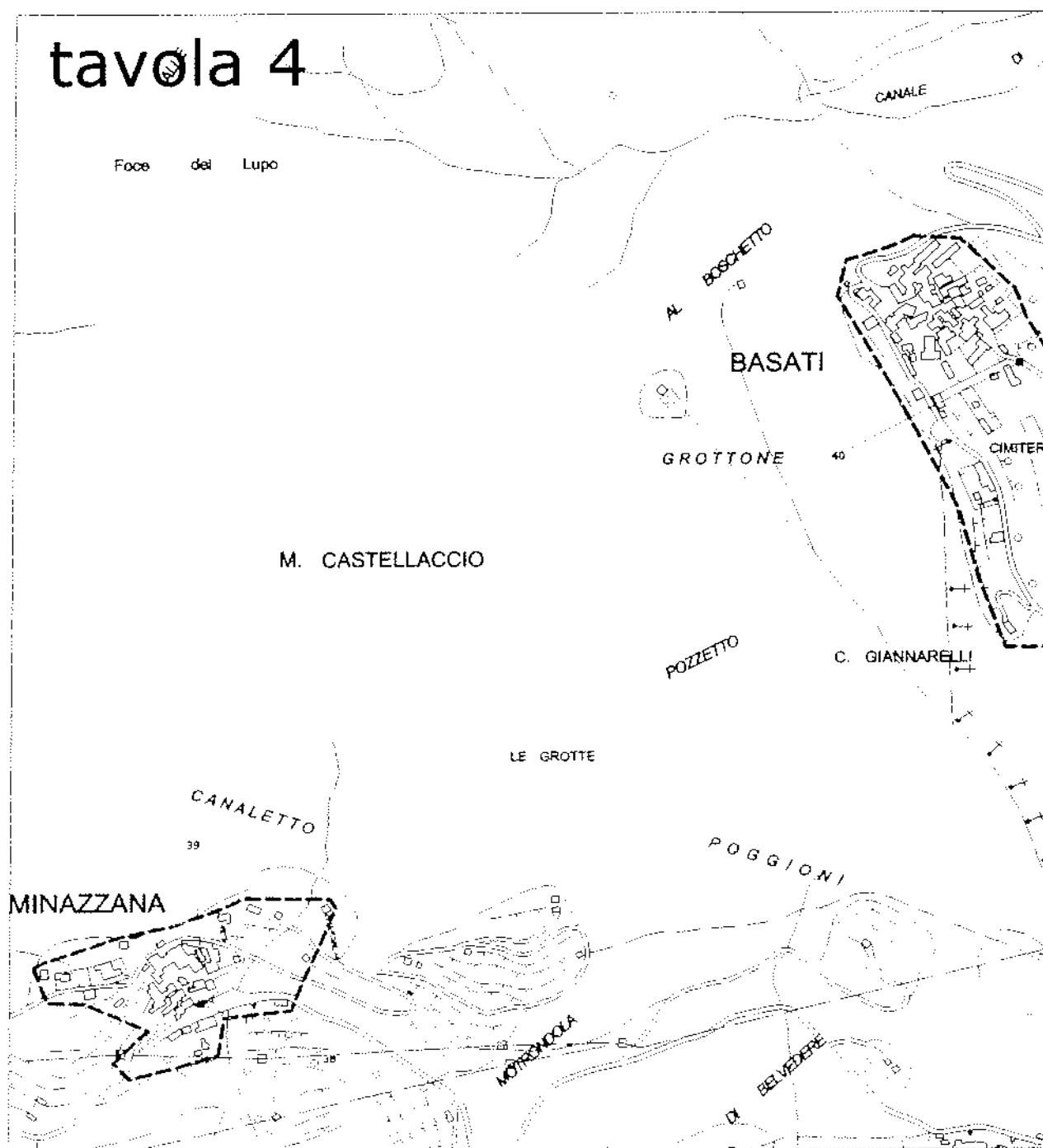

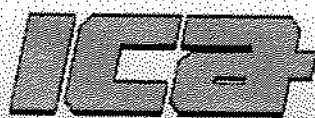

IMPOSTE COMUNALI AFFINI

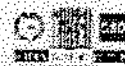

19125 La Spezia Via Parma, 81 - Tel. 0187 52281 - Fax 0187 509266 - info@icatributi.it

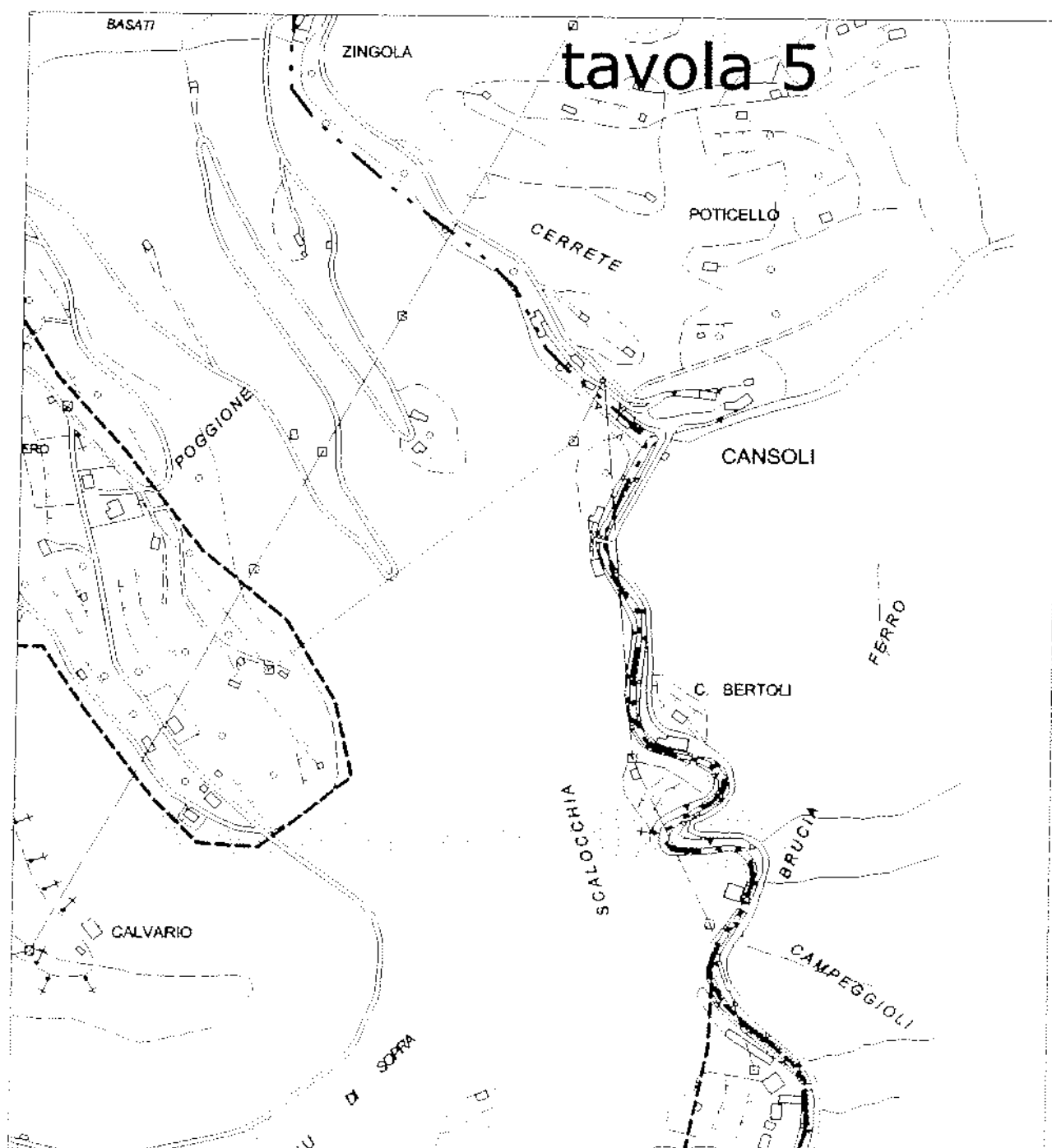

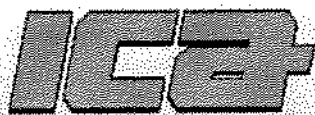

IMPOSTE COMUNALI AFFINI



19125 La Spezia Via Parma, 81 - Tel. 0187 52281 - Fax 0187 509266 - info@icatributi.it

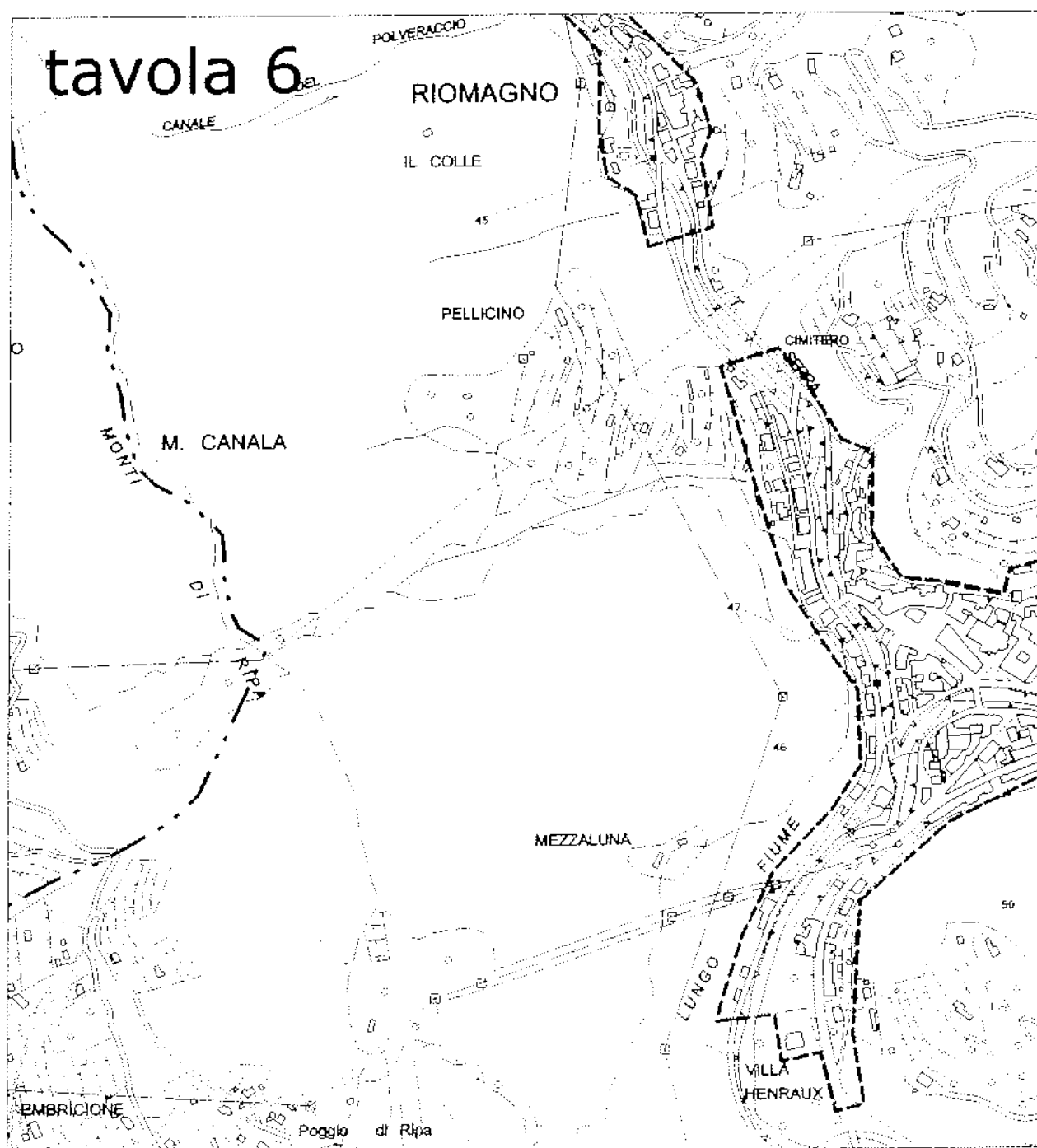



IMPOSTE COMUNALI AFFINI



19125 La Spezia Via Parma, 81 - Tel. 0187 52281 - Fax 0187 509266 - info@icatributi.it

tavola 7

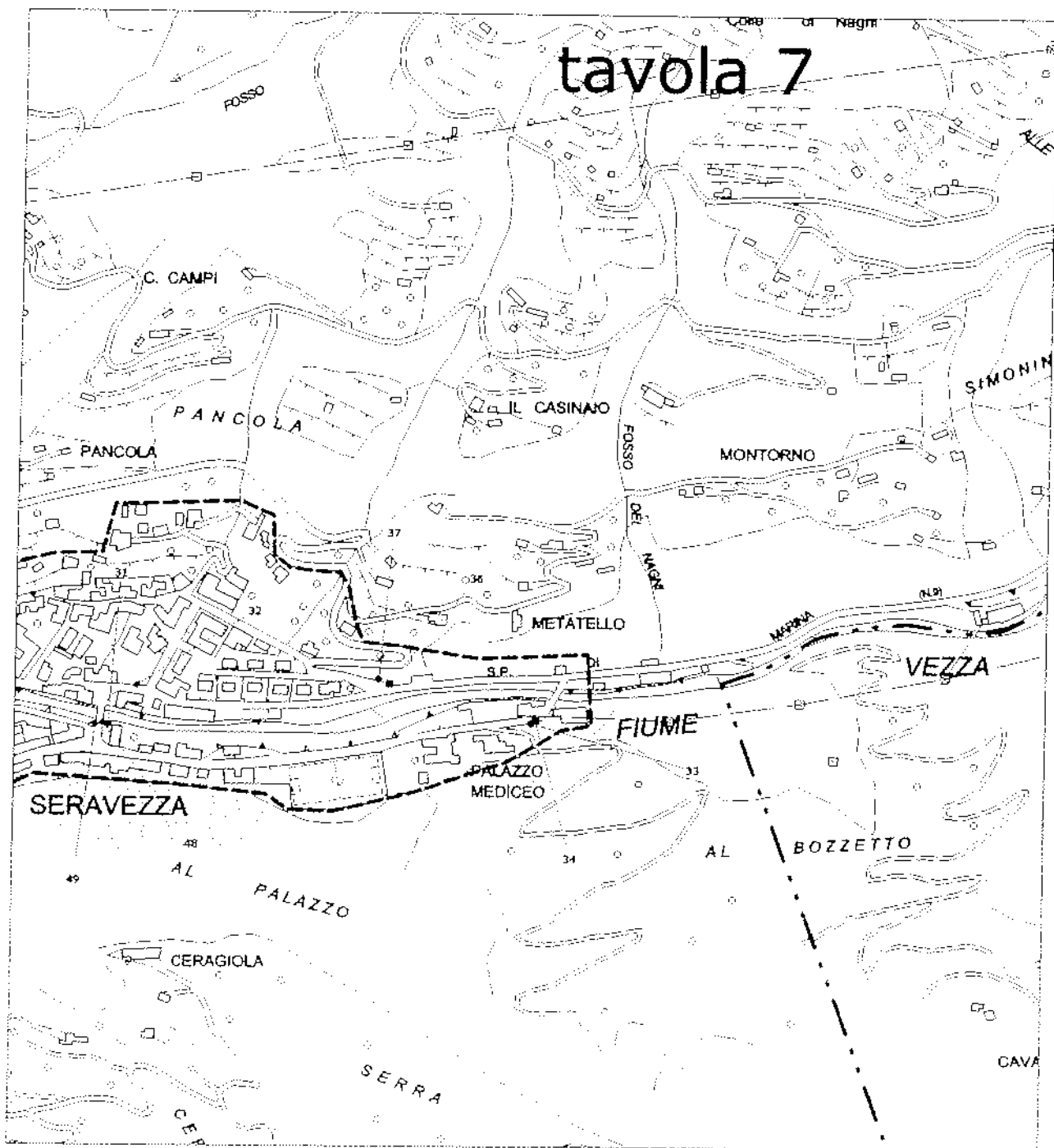



IMPOSTE COMUNALI AFFINI
s.r.l.



19125 La Spezia Via Parma, 81 - Tel. 0187 52281 - Fax 0187 509266 - info@icatributi.it

tavola 8

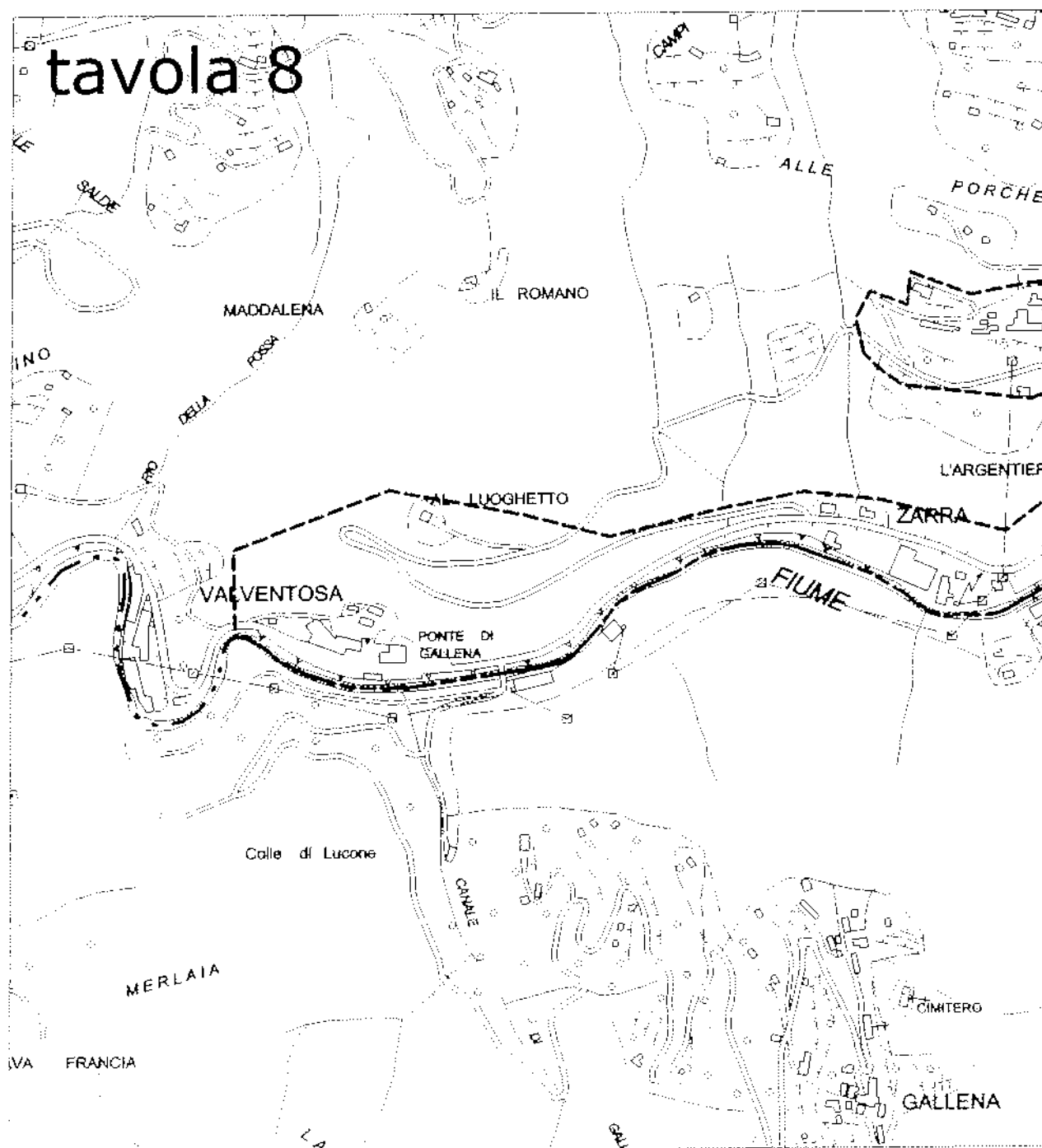



IMPOSTE COMUNALI AFFINI



19125 La Spezia Via Parma, 81 - Tel. 0187 52281 - Fax 0187 509266 - info@icatributi.it

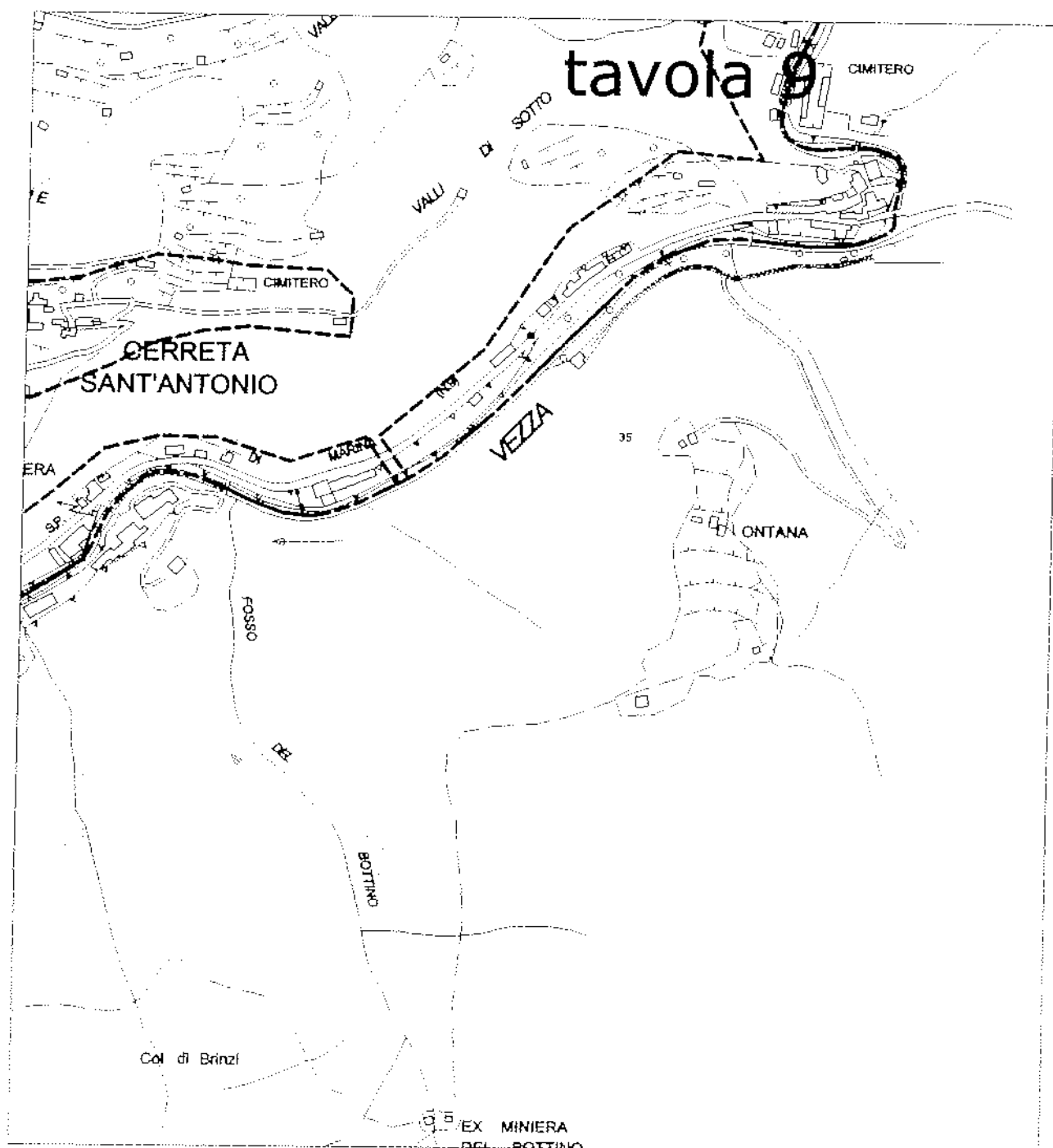



IMPOSTE COMUNALI AFFINI
S.r.l.



19125 La Spezia Via Parma, 81 - Tel. 0187 52281 - Fax 0187 509266 - info@icatributi.it

tavola 10

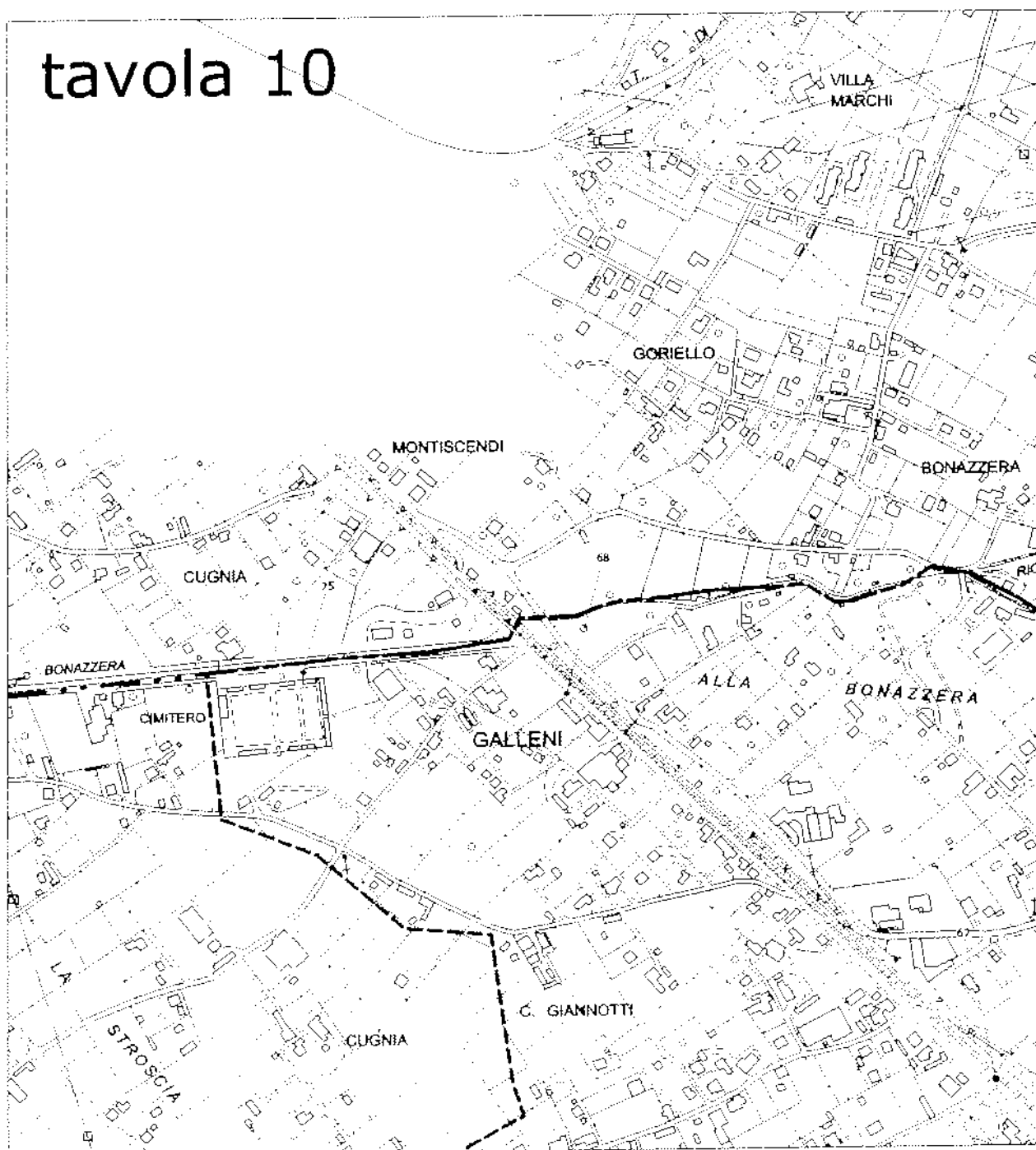



IMPOSTE COMUNALI AFFINI
s.r.l.



19125 La Spezia Via Parma, 81 - Tel. 0187 52281 - Fax 0187 509266 - info@icatributi.it

tavola 11

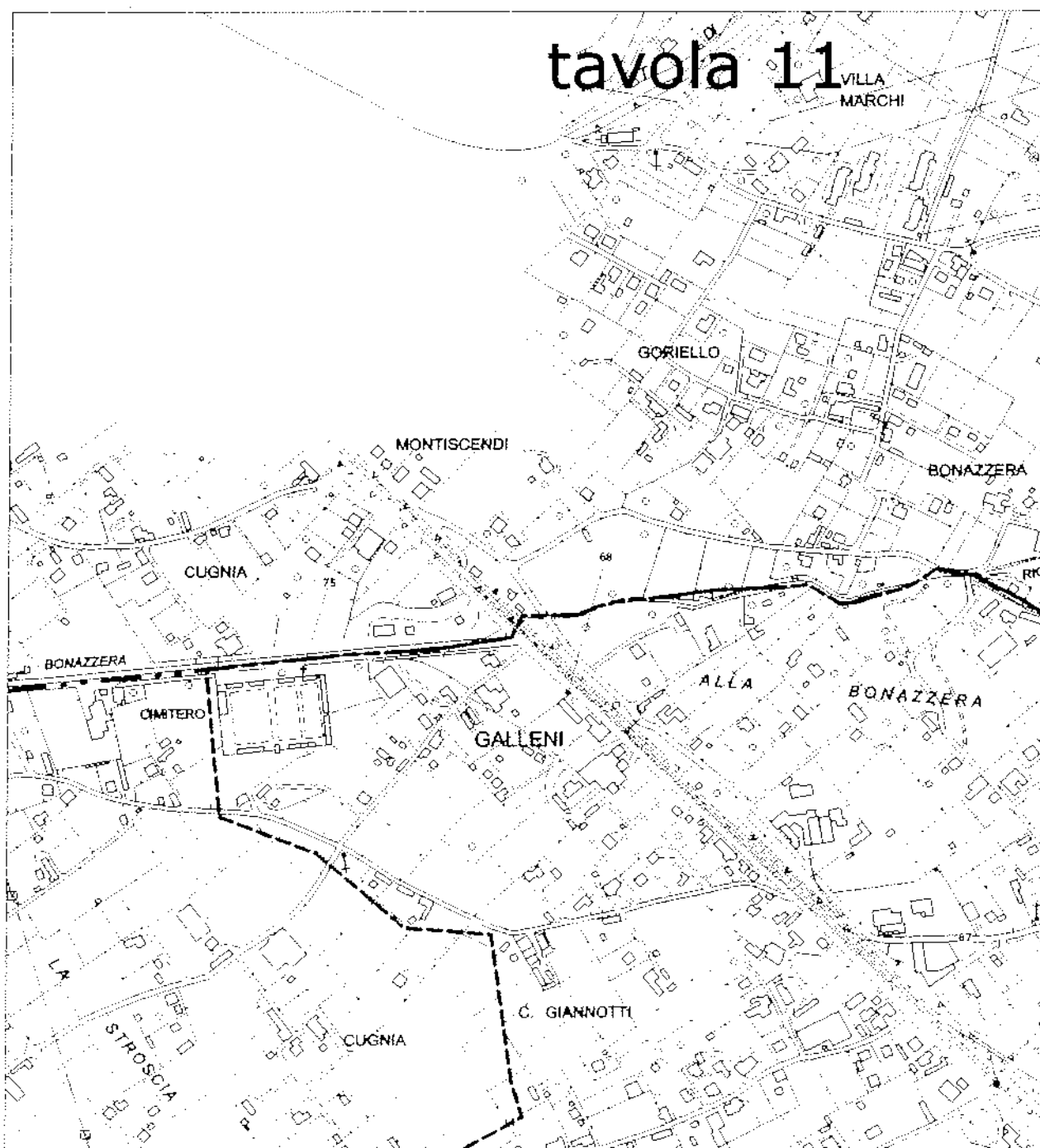



IMPOSTE COMUNALI AFFINI
s.r.l.



19125 La Spezia Via Parma, 81 - Tel. 0187 52281 - Fax 0187 509266 - info@icatributi.it

tavola 12

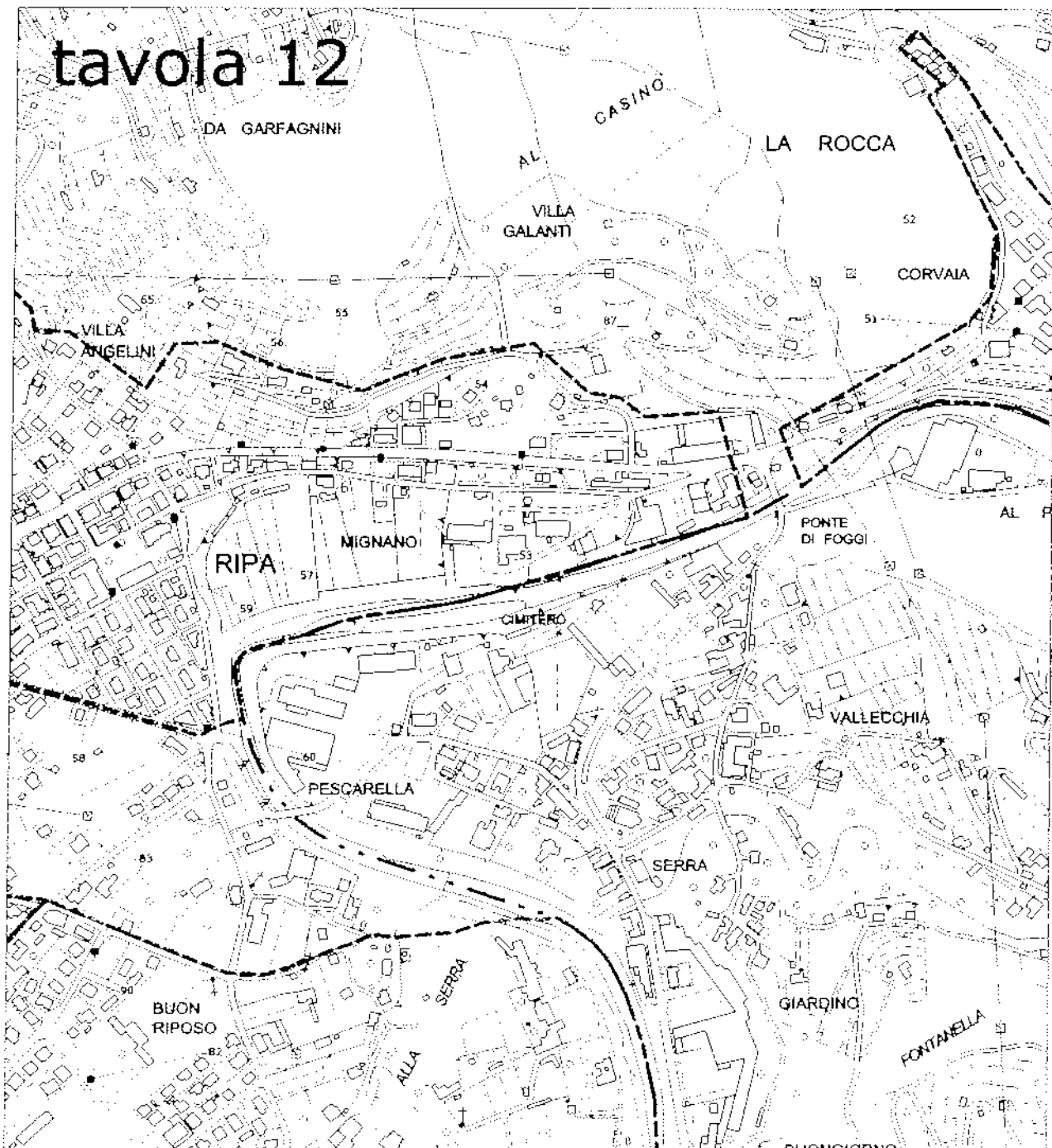



IMPOSTE COMUNALI AFFINI



19125 La Spezia Via Parma, 81 - Tel. 0187 52281 - Fax 0187 509266 - info@icatributi.it

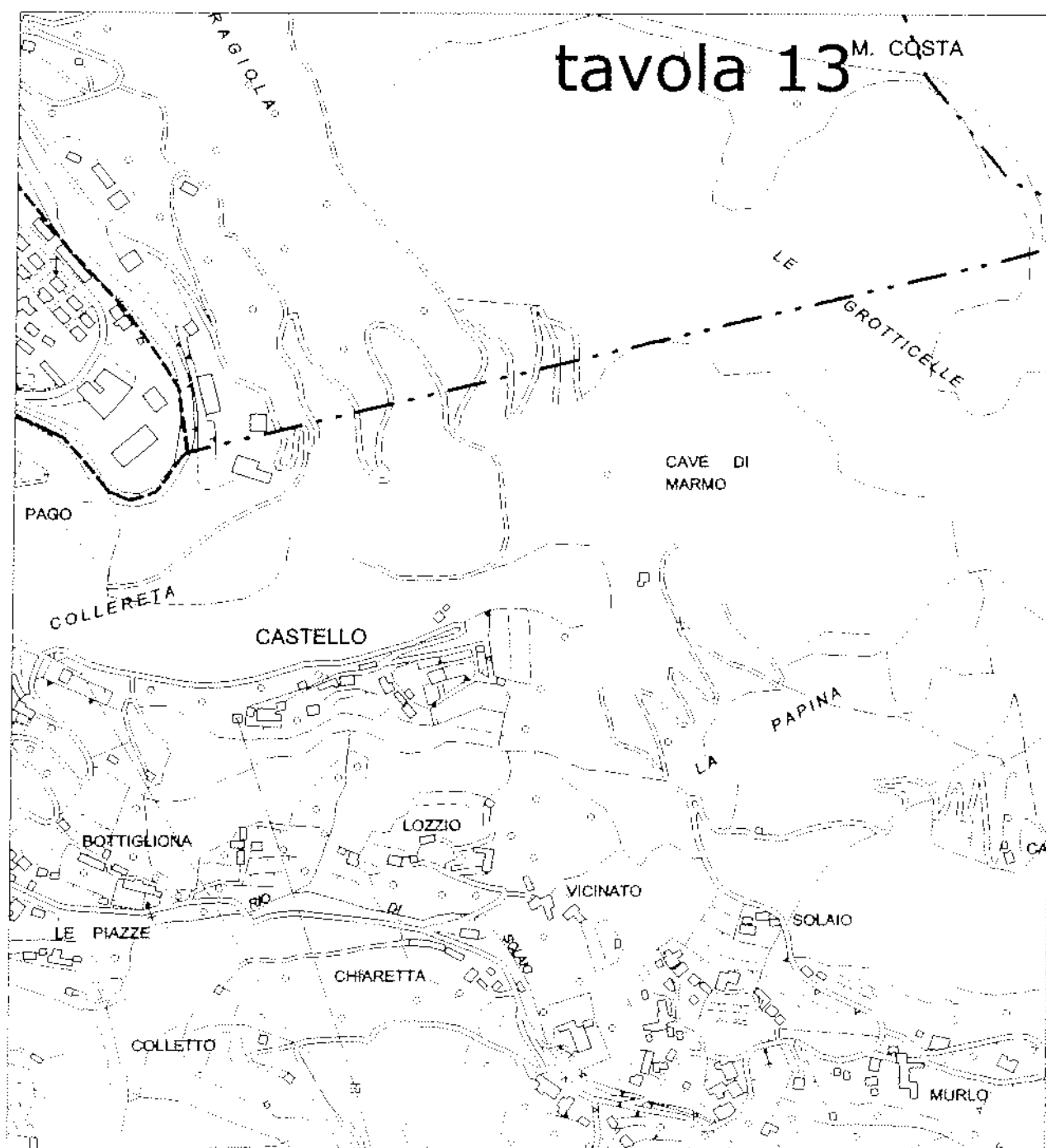



IMPOSTE COMUNALI AFFINI

s.r.l.



19125 La Spezia Via Parma, 81 - Tel. 0187 52281 - Fax 0187 509266 - info@icatributi.it

tavola 14

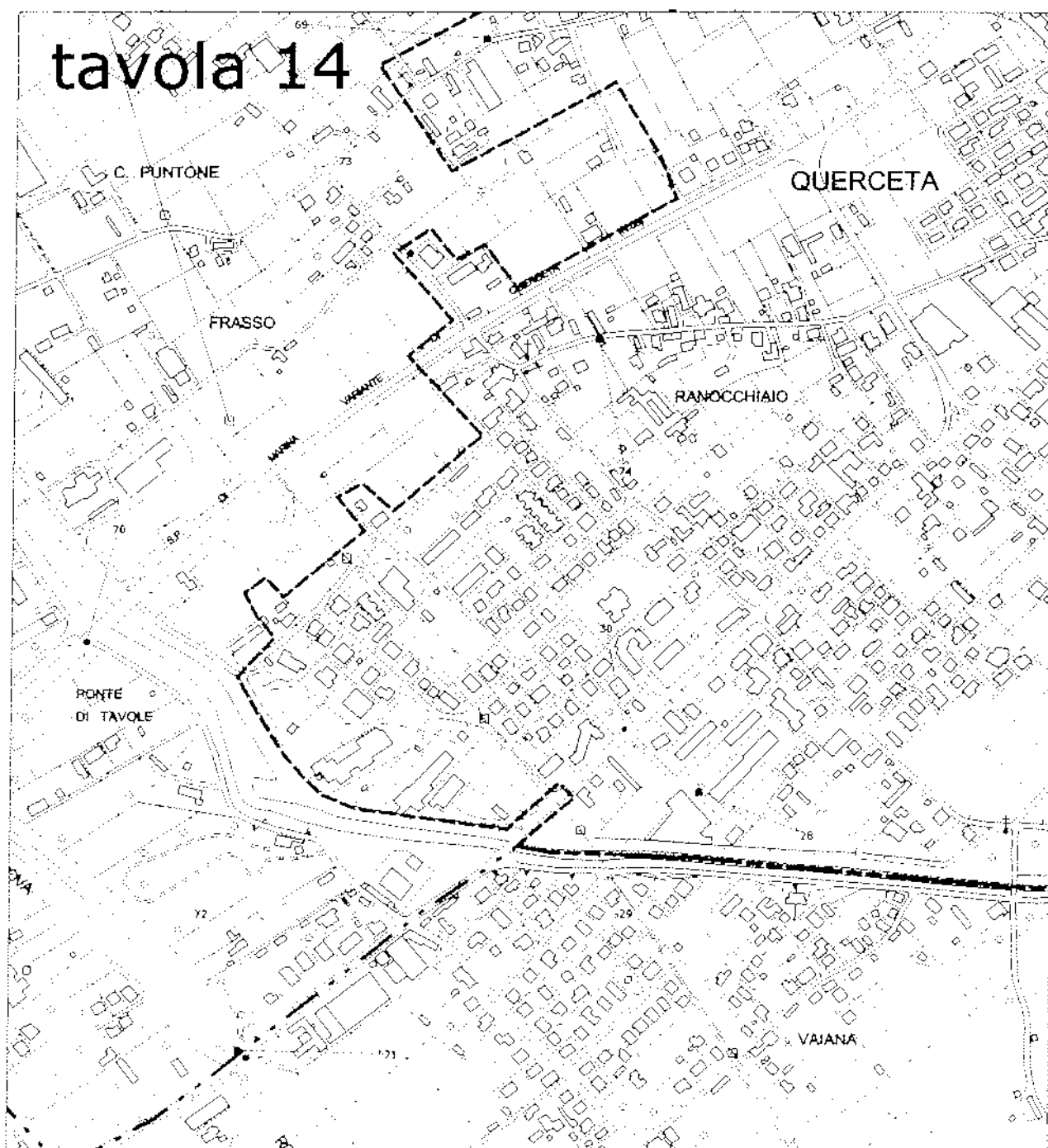

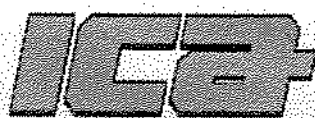

IMPOSTE COMUNALI AFFINI

S.R.L.



19125 La Spezia Via Parma, 81 - Tel. 0187 52281 - Fax 0187 509266 - info@icatribufi.it

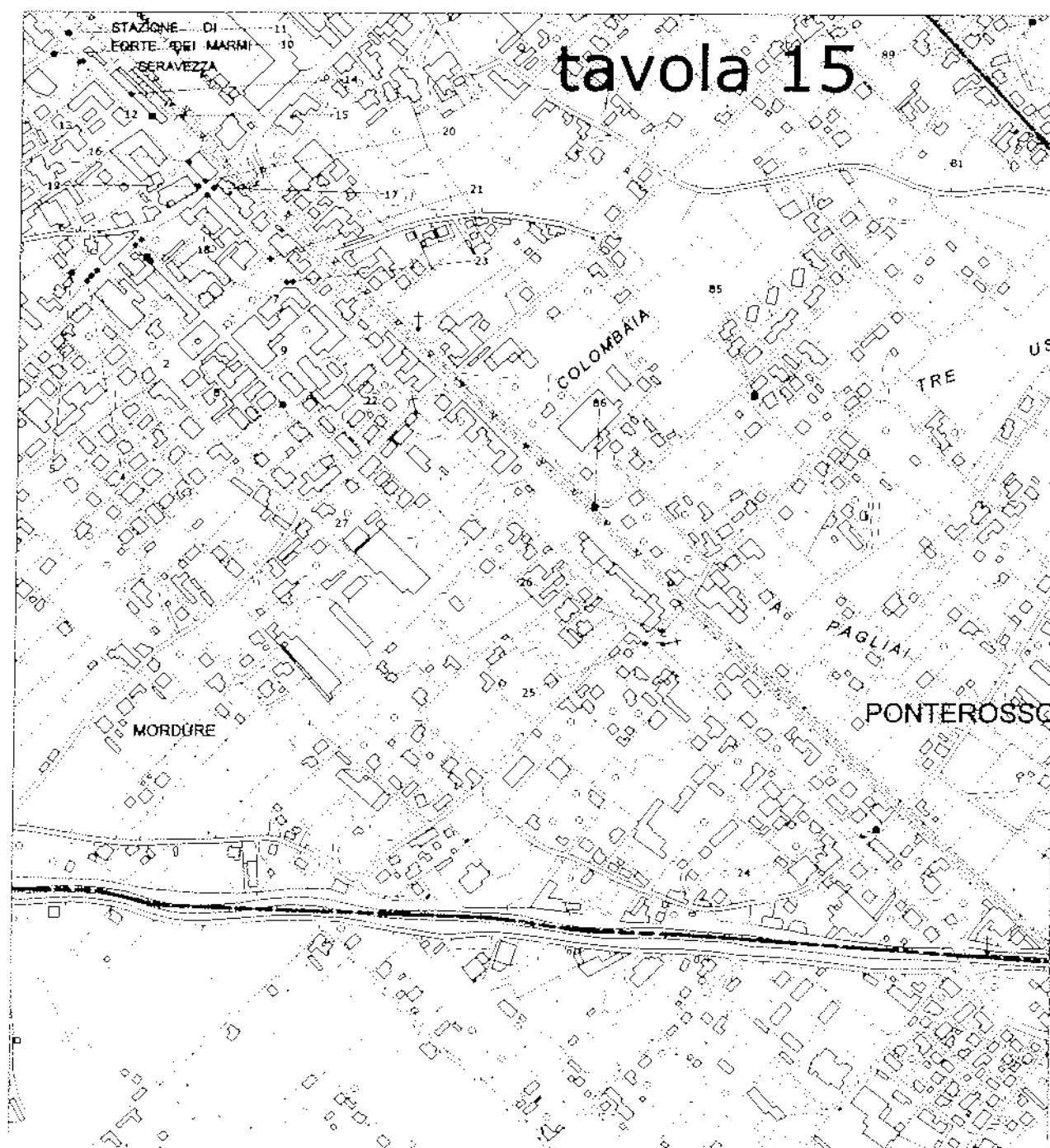



IMPOSTE COMUNALI AFFINI

s.r.l.



19125 La Spezia Via Parma, 81 - Tel. 0187 52281 - Fax 0187 509266 - info@icatributi.it

tavola 16

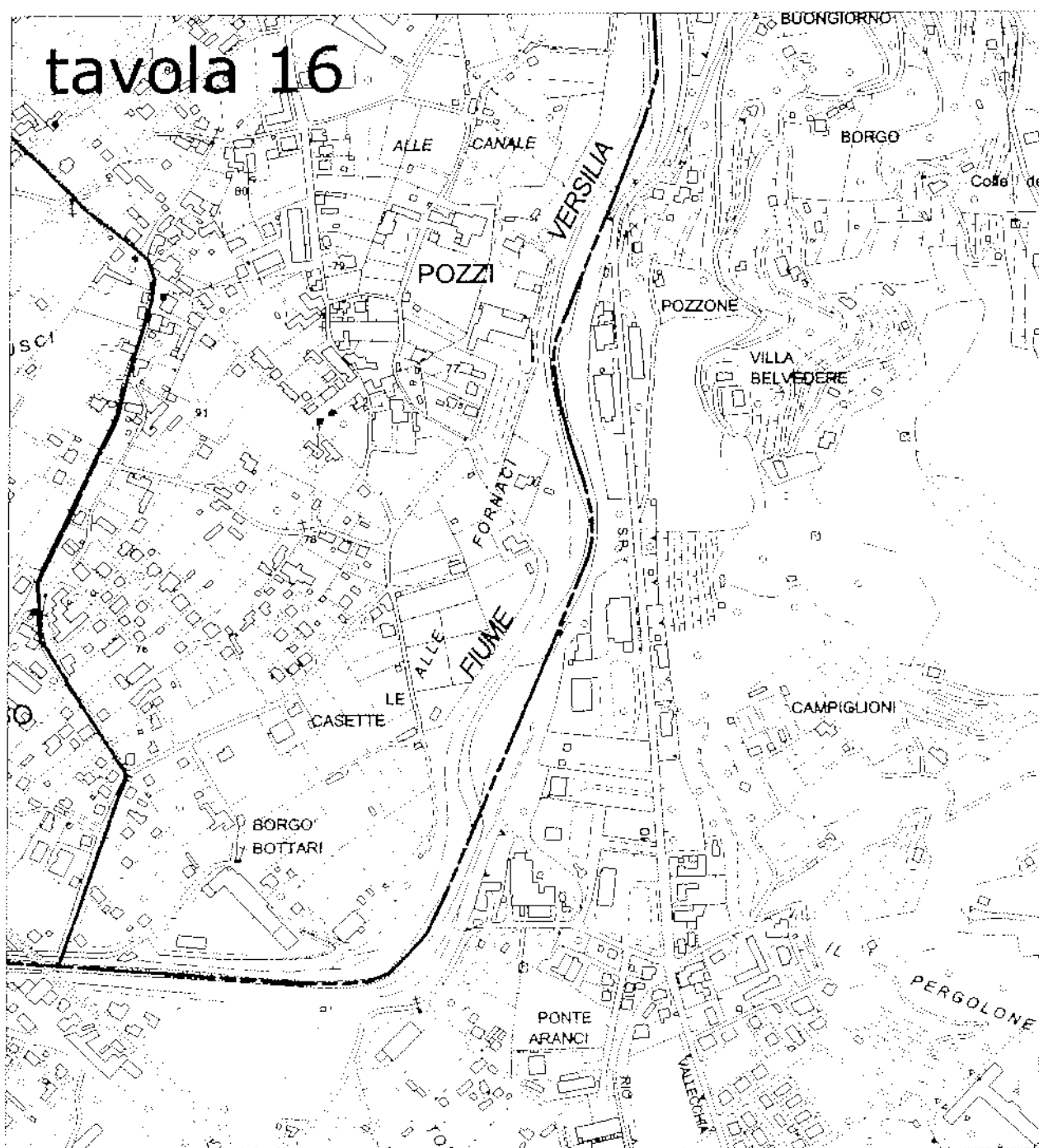



IMPOSTE COMUNALI AFFINI
s.r.l.



19125 La Spezia Via Parma, 81 - Tel. 0187 52281 - Fax 0187 509266 - info@icatributi.it

4. schede censuarie

Qui di seguito vengono riportate le schede di censimento delle installazioni destinate a supportare la pubblica affissione.

Tali schede riportano, oltre all'individuazione toponomastica dell'impianto, le dimensioni e le caratteristiche complessive anche le distanze relative ad elementi quali incroci, semafori, segnaletica stradale, margine della carreggiata,

altri impianti pubblicitari, ecc.

Queste distanze saranno la base della verifica di rispondenza alla normativa di cui all'art. 23 del Codice della Strada.

Infine tutte le schede riportano il rilievo fotografico e la coordinata tradotta nel sistema Gauss Boaga fuso Ovest.



IMPOSTE COMUNALI AFFINI
s.r.l.



19125 La Spezia Via Parma, 81 - Tel. 0187 52281 - Fax 0187 509266 - info@icatributi.it

Indirizzo:	129	Civico:		Ubicazione:	1
Frazione:	QUERCETA	N. elementi:	1		
Tipologia:	Standardo				
Categoria:	Cartello	Proprietà:			
Utilizzo:	Pubblica affissione istituzionale				
Conservazione:	Sufficiente				

DIMENSIONI IMPIANTO

Lunghezza impianto: _____
Altezza impianto: _____
Profondità impianto: _____
L. singolo elemento: _____
H margine inferiore: 0,70

DISTANZE	Prima	Dopo
Segnali di pericolo:	3,92	
Segnali di indicazione:		
Semafori:		
Intersezioni:		4,46
Gallerie:		
Altri impianti (temp.):	<input type="checkbox"/>	<input type="checkbox"/>
Marg. carreggiata:	1,65	
Dim. marciapiede:		
Edifici/Recinzioni:		

Note

Impianto posto all'angolo con Via Seravezza,
vicino ingresso giardino scuola materna, in
aderenza alla siepe

DIMENSIONI SPAZIO

Lunghezza spazio: 1,40
Altezza spazio: 2,00
Superficie spazio: 2,80
Numero. spazi: 1
Totale mq: 2,80

COLLOCAZIONE

☐ curva ☐ spartitraffico ☐ parapetto
☒ aderenza ☐ cavalcavia ☐ FS



Coordinata X: 1596638,55000628
Coordinata Y: 4870353,40255522



IMPOSTE COMUNALI AFFINI
s.r.l.



19125 La Spezia Via Parma, 81 - Tel. 0187 52281 - Fax 0187 509266 - info@icatributi.it

Indirizzo: 87 Civico: fr 153 Ubicazione: 2
Frazione: QUERCETA N. elementi: 1
Tipologia: Impianto di arredo
Categoria: Impianto pubblicitario di servizio Proprietà:
Utilizzo: Pubblicità esterna
Conservazione: Buono

DIMENSIONI IMPIANTO

Lunghezza impianto: 2,87
Altezza impianto: 1,88
Profondità impianto:
L. singolo elemento:
H margine inferiore: 0,77

DISTANZE Prima Dopo

Segnali di pericolo:
Segnali di indicazione: 5,50
Semafori:

Intersezioni:

Gallerie:

Altri impianti (temp.): 4,22 ☐ ☐
Marg. carreggiata: 4,44
Dim. marciapiede: 2,02

Edifici/Recinzioni:

Note

DIMENSIONI SPAZIO

Lunghezza spazio: 0,47
Altezza spazio: 2,54
Superficie spazio: 1,19
Numero. spazi: 1
Totale mq: 1,19

COLLOCAZIONE

☐ curva ☐ spartitraffico ☐ parapetto
☐ aderenza ☐ cavalcavia ☐ FS

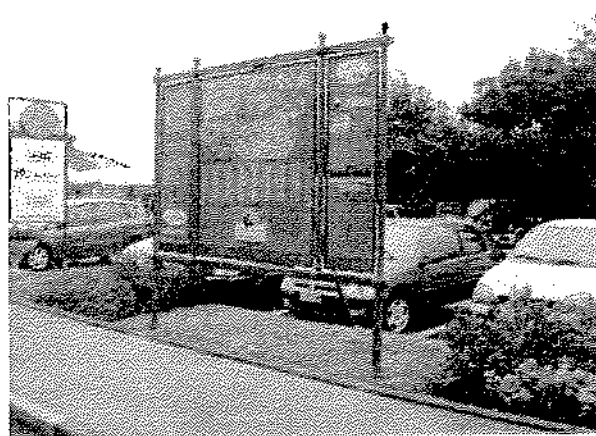

Coordinata X: 1596176,39000967
Coordinata Y: 4869910,21846864

fu

**IMPOSTE COMUNALI AFFINI**

s.r.l.



19125 La Spezia Via Parma, 81 - Tel. 0187 52281 - Fax 0187 509266 - info@icotributi.it

Indirizzo: 87 Civico: fr 153 Ubicazione: 3
Frazione: QUERCETA N. elementi: 1
Tipologia: Impianto di arredo
Categoria: Impianto pubblicitario di servizio Proprietà: Avip
Utilizzo: Pubblicità esterna
Conservazione: Buono

DIMENSIONI IMPIANTO

Lunghezza impianto:
Altezza impianto:
Profondità impianto:
L. singolo elemento:
H margine inferiore: 0,96

DISTANZE Prima Dopo

Segnali di pericolo:
Segnali di indicazione:
Semafori:
Intersezioni:
Gallerie:
Altri impianti (temp.): 2,96 ☐ 4,26 ☐
Marq. carreggiata: 4,65
Dim. marciapiede: 2,02
Edifici/Recinzioni:

Note

DIMENSIONI SPAZIO

Lunghezza spazio: 1,00
Altezza spazio: 1,40
Superficie spazio: 1,40
Numero. spazi: 2
Totale mq: 2,80

COLLOCAZIONE

☐ curva ☐ spartitraffico ☐ parapetto
☐ aderenza ☐ cavalcavia ☐ FS

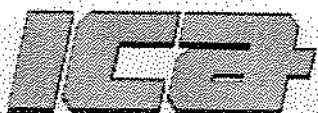

Coordinata X: 1596170,40324622
Coordinata Y: 4869904,2294945

**IMPOSTE COMUNALI AFFINI**

19125 La Spezia Via Parma, 81 - Tel. 0187 52281 - Fax 0187 509266 - info@icatributi.it

Indirizzo:	87	Civico:	fr 169	Ubicazione:	4
Frazione:	QUERCETA	N. elementi:	1		
Tipologia:	Pensilina bus				
Categoria:	Impianto pubblicitario di servizio	Proprietà:			
Utilizzo:	Pubblicità esterna				
Conservazione:	Insufficiente				

DIMENSIONI IMPIANTO

Lunghezza impianto:	
Altezza impianto:	
Profondità impianto:	
L. singolo elemento:	
H. margine inferiore:	0,12

DISTANZE Prima Dopo

Segnali di pericolo:	
Segnali di indicazione:	
Semafori:	
Intersezioni:	2,00
Gallerie:	
Altri impianti (temp.):	<input type="checkbox"/> 3,14 <input type="checkbox"/>
Marq. carreggiata:	
Dim. marciapiede:	
Edifici/Recinzioni:	
Note	

Impianto con spazi pubblicitari non utilizzati

DIMENSIONI SPAZIO

Lunghezza spazio:	1,40
Altezza spazio:	2,00
Superficie spazio:	2,80
Numero. spazi:	0
Totale mq:	0,00

COLLOCAZIONE

<input type="checkbox"/> curva	<input type="checkbox"/> spartitraffico	<input type="checkbox"/> parapetto
<input type="checkbox"/> aderenza	<input type="checkbox"/> cavalcavia	<input type="checkbox"/> FS



Coordinata X:	1596165,40603045
Coordinata Y:	4869898,24052036

**IMPOSTE COMUNALI AFFINI**

s.r.l.



19125 La Spezia Via Parma, 81 - Tel. 0187 52281 - Fax 0187 509266 - info@icatributi.it

Indirizzo:	87	Civico:	Ubicazione:	5
Frazione:	QUERCETA	N. elementi:	4	
Tipologia:	Tabella			
Categoria:	Impianto pubblicitario di servizio	Proprietà:		
Utilizzo:	Pubblica affissione commerciale			
Conservazione:	Arrugginito			

DIMENSIONI IMPIANTO

Lunghezza impianto:	
Altezza impianto:	
Profondità impianto:	
L. singolo elemento:	
H margine Inferiore:	0,50

DISTANZE Prima Dopo

Segnali di pericolo:	
Segnali di indicazione:	
Semafori:	
Intersezioni:	
Gallerie:	
Altri impianti (temp.):	<input type="checkbox"/> <input type="checkbox"/>
Marg. carreggiata:	5,60
Dim. marciapiede:	1,20
Edifici/Recinzioni:	

Note

Impianti posti in aderenza alla parete, in area parcheggio

DIMENSIONI SPAZIO

Lunghezza spazio:	1,00
Altezza spazio:	2,00
Superficie spazio:	2,00
Numero. spazi:	1
Totale mq:	8,00

COLLOCAZIONE

<input type="checkbox"/> curva	<input type="checkbox"/> spartitraffico	<input type="checkbox"/> parapetto
<input checked="" type="checkbox"/> aderenza	<input type="checkbox"/> cavalcavia	<input type="checkbox"/> FS



Coordinata X:	1596148,44353401
Coordinata Y:	4869907,21898243



IMPOSTE COMUNALI AFFINI
s.r.l.



19125 Lo Spezio Via Parma, 81 - Tel. 0187 52281 - Fax 0187 509266 - info@icatributi.it

Indirizzo: 87 Civico: Ubicazione: **6**
Frazione: QUERCETA N. elementi: 2
Tipologia: Transenna
Categoria: Impianto pubblicitario di servizio Proprietà:
Utilizzo: Pubblicità esterna
Conservazione: Sufficiente

DIMENSIONI IMPIANTO

Lunghezza impianto:
Altezza Impianto:
Profondità Impianto:
L. singolo elemento:
H margine inferiore: 0,22

DISTANZE Prima Dopo

Segnali di pericolo:
Segnali di indicazione:
Semafori:
Intersezioni:
Gallerie:
Altri impianti (temp.): ☐ ☐
Marg. carreggiata: 2,37
Dim. marciapiede: 1,30
Edifici/Recinzioni:

Note

Impianti posti all'angolo con Via Don Minzoni;
4 elementi di cui solo 2 pubblicitari

DIMENSIONI SPAZIO

Lunghezza spazio: 0,97
Altezza spazio: 0,67
Superficie spazio: 0,65
Numero spazi: 1
Totale mq: 1,30

COLLOCAZIONE

☐ curva ☐ spartitraffico ☐ parapetto
☐ aderenza ☐ cavalcavia ☐ FS



Coordinata X: 1596225,29840364
Coordinata Y: 4869945,15248476

**IMPOSTE COMUNALI AFFINI**

S.r.l.



19125 La Spezia Via Parma, 81 - Tel. 0187 52281 - Fax 0187 509266 - info@icatributi.it

Indirizzo: 87 Civico: Ubicazione: 7
Frazione: QUERCETA N. elementi: 5
Tipologia: Transenna
Categoria: Impianto pubblicitario di servizio Proprietà:
Utilizzo: Pubblicità esterna
Conservazione:

DIMENSIONI IMPIANTO

Lunghezza impianto: 1,16

Altezza impianto: 0,97

Profondità impianto:

L. singolo elemento:

H margine inferiore:

DISTANZE Prima Dopo

Segnali di pericolo:

Segnali di indicazione:

Semafori:

Intersezioni:

Gallerie:

Altri impianti (temp.): ☐ ☐

Marg. carreggiata: 1,76

Dim. marciapiede: 1,36

Edifici/Recinzioni:

Note

Impianti posti all'angolo con Via Don Minzoni;
5 elementi non pubblicitari**DIMENSIONI SPAZIO**

Lunghezza spazio:

Altezza spazio:

Superficie spazio:

Numero spazi: 0

Totale mq:

COLLOCAZIONE☐ curva ☐ spartitraffico ☐ parapetto
☐ aderenza ☐ cava/cavla ☐ FS

Coordinata X: 1596218,31384628

Coordinata Y: 4869939,16351062

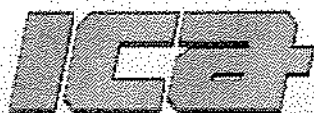
**IMPOSTE COMUNALI AFFINI**

19125 Lo Spazio Via Forno, 81 - Tel. 0187 52281 - Fax 0187 509266 - info@icatributi.it

Indirizzo: 132 Civico: fr 13 Ubicazione: 8
Frazione: QUERCETA N. elementi: 4
Tipologia: Tabella
Categoria: Impianto di pubblicità o propaganda Proprietà:
Utilizzo: Pubblica affissione istituzionale
Conservazione: Arrugginito

DIMENSIONI IMPIANTO

Lunghezza impianto:
Altezza impianto:
Profondità impianto:
L. singolo elemento:
H margine inferiore: 0,46

DISTANZE Prima Dopo

Segnali di pericolo:
Segnali di indicazione:
Semafori:
Intersezioni: 15,13
Gallerie:
Altri Impianti (temp.): ☐ 0,70 ☐
Marg. carreggiata: 3,30
Dim. marciapiede: 1,11
Edifici/Recinzioni:

Note

Impianti posti in aderenza alla parete

DIMENSIONI SPAZIO

Lunghezza spazio: 1,40
Altezza spazio: 2,00
Superficie spazio: 2,80
Numero. spazi: 1
Totale mq: 11,20

COLLOCAZIONE

☐ curva ☐ spartitraffico ☐ parapetto
☒ aderenza ☐ cavalcavia ☐ FS



Coordinata X: 1596231,29341332
Coordinata Y: 4869925,18590486

**IMPOSTE COMUNALI AFFINI**

s.r.l.



19125 La Spezia Via Parma, 81 - Tel. 0187 52281 - Fax 0187 509266 - info@icatributi.it

Indirizzo: 132 Civico: Ubicazione: 9
Frazione: QUERCETA N. elementi: 1
Tipologia: Poster
Categoria: Impianto di pubblicità o propaganda Proprietà:
Utilizzo: Pubblica affissione commerciale
Conservazione: Buono

DIMENSIONI IMPIANTO

Lunghezza impianto:
Altezza impianto:
Profondità impianto:
L. singolo elemento:
H margine inferiore: 0,56

DISTANZE Prima Dopo

Segnali di pericolo:
Segnali di indicazione:
Semafori:
Intersezioni:
Gallerie:
Altri impianti (temp.): 0,70 ☐ ☐
Marq. carreggiata: 3,30
Dim. marciapiede: 1,11
Edifici/Reclinazioni:

Note

Impianto posto in aderenza alla parete

DIMENSIONI SPAZIO

Lunghezza spazio: 6,00
Altezza spazio: 3,00
Superficie spazio: 18,00
Numero spazi: 1
Totale mq: 18,00

COLLOCAZIONE

☐ curva ☐ spartitraffico ☐ parapetto
☒ aderenza ☐ cavalcavia ☐ FS



Coordinata X: 1596235,28458895
Coordinata Y: 4869921,19658819

**IMPOSTE COMUNALI AFFINI**

19125 La Spezia Via Parma, 81 - Tel. 0187 52281 - Fax 0187 509266 - info@icatnbuti.it

Indirizzo: 3 Civico: 78 Ubicazione: 10
Frazione: QUERCETA N. elementi: 2
Tipologia: Stendardo
Categoria: Cartello Proprietà:
Utilizzo: Pubblica affissione commerciale
Conservazione: Piegato

DIMENSIONI IMPIANTO

Lunghezza impianto:
Altezza impianto:
Profondità impianto:
L. singolo elemento:
H margine inferiore: 0,62

DISTANZE Prima Dopo

Segnali di pericolo:
Segnali di indicazione:
Semafori:
Intersezioni:
Gallerie:
Altri impianti (temp.): ☐ ☐
Marg. carreggiata: 1,29
Dim. marciapiede: 1,00
Edifici/Recinzioni:

Note

Impianti posti in area parcheggio

DIMENSIONI SPAZIO

Lunghezza spazio: 1,00
Altezza spazio: 2,00
Superficie spazio: 2,00
Numero. spazi: 2
Totale mq: 8,00

COLLOCAZIONE

☐ curva ☐ spartitraffico ☐ parapetto
☐ aderenza ☐ cavalcavia ☐ FS



Coordinata X: 1596125,48602789
Coordinata Y: 4870157,76606598

**IMPOSTE COMUNALI AFFINI**

19125 La Spezia Via Parma, 81 - Tel. 0187 52281 - Fax 0187 509266 - info@icatributi.it

Indirizzo: 9 Civico: Ubicazione: **11**
Frazione: QUERCETA N. elementi: 4
Tipologia: Tabella
Categoria: Impianti di pubblicità o propaganda Proprietà:
Utilizzo: Pubblica affissione commerciale
Conservazione: Buono

DIMENSIONI IMPIANTO

Lunghezza impianto:
Altezza impianto:
Profondità impianto:
L. singolo elemento:
H margine inferiore: 0,40

DISTANZE Prima Dopo

Segnali di pericolo:
Segnali di indicazione:
Semafori:
Intersezioni:
Gallerie:
Altri impianti (temp.): ☐ ☐
Marg. carreggiata: 2,30
Dim. marciapiede: 1,10
Edifici/Recinzioni:

Note

Impianti posti di fronte a Via Ragazzi del 99,
in aderenza alla parete

DIMENSIONI SPAZIO

Lunghezza spazio: 2,00
Altezza spazio: 1,40
Superficie spazio: 2,80
Numero spazi: 1
Totale mq: 11,20

COLLOCAZIONE

☐ curva ☐ spartitraffico ☐ parapetto
☒ aderenza ☐ cavalcavia ☒ FS



Coordinata X: 1596141,45073042
Coordinata Y: 4870181,72196255

**IMPOSTE COMUNALI AFFINI**

S.r.l.

19125 La Spezia Via Parma, 81 - Tel. 0187 52281 - Fax 0187 509266 - info@icatributi.it

Indirizzo: 9 Civico: Ubicazione: 12
Frazione: QUERCETA N. elementi: 1
Tipologia: Pensilina bus
Categoria: Impianto pubblicitario di servizio Proprietà:
Utilizzo: Pubblicità esterna
Conservazione: Sufficiente

DIMENSIONI IMPIANTO

Lunghezza Impianto:
Altezza Impianto:
Profondità Impianto:
L. singolo elemento:
H margine inferiore: 0,10

DISTANZE Prima Dopo

Segnali di pericolo:
Segnali di indicazione:
Semafori:
Intersezioni:
Gallerie:
Altri impianti (temp.): ☐ ☐
Marq. carreggiata: 5,30
Dim. marciapiede: 1,85
Edifici/Recinzioni:

Note

L'impianto presenta anche uno spazio pubblicitario parallelo di formato 1,00x1,40

DIMENSIONI SPAZIO

Lunghezza spazio: 1,40
Altezza spazio: 2,00
Superficie spazio: 2,80
Numero. spazi: 2
Totale mq: 5,60

COLLOCAZIONE

☐ curva ☐ spartitraffico ☐ parapetto
☐ aderenza ☐ cavalcavia ☐ FS

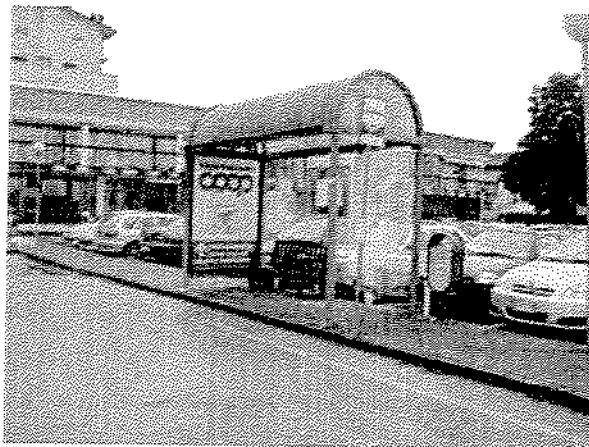

Coordinata X: 1596157,42367918
Coordinata Y: 4870149,77743436

**IMPOSTE COMUNALI AFFINI**

s.r.l.



19125 La Spezia - Via Parma, 81 - Tel. 0187 52281 - Fax 0187 509266 - info@icaintributi.it

Indirizzo: 9 Civico: Ubicazione: **13**
Frazione: QUERCIA N. elementi: 3
Tipologia: Transenna
Categoria: Impianto pubblicitario di servizio Proprietà:
Utilizzo: Pubblicità esterna
Conservazione:

DIMENSIONI IMPIANTO

Lunghezza impianto: 1,16
Altezza impianto: 0,97
Profondità impianto:
L. singolo elemento:
H margine inferiore:

DISTANZE Prima Dopo

Segnali di pericolo:
Segnali di indicazione:
Semafori:
Intersezioni:
Gallerie:
Altri impianti (temp.): ☐ ☐
Marg. carreggiata:
Dim. marciapiede:
Edifici/Recinzioni:

Note

Impianti posti in area parcheggio, senza spazi pubblicitari

DIMENSIONI SPAZIO

Lunghezza spazio:
Altezza spazio:
Superficie spazio:
Numero spazi: 0
Totale mq:

COLLOCAZIONE

☐ curva ☐ spartitraffico ☐ parapetto
☐ aderenza ☐ cavalcavia ☐ FS

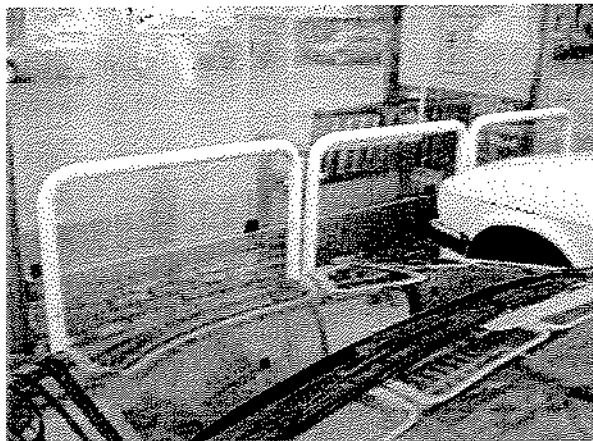

Coordinata X: 1596153,43250355
Coordinata Y: 4870148,77760562

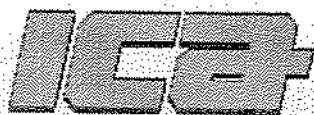
**IMPOSTE COMUNALI AFFINI**

s.r.l.



19125 La Spezia Via Parma, 81 - Tel. 0187 52281 - Fax 0187 509266 - info@icatributi.it

Indirizzo: 9 Civico: 1356 Ubicazione: 14
Frazione: QUERCETA N. elementi: 1
Tipologia: Pensilina bus
Categoria: Impianto pubblicitario di servizio Proprietà:
Utilizzo: Pubblicità esterna
Conservazione:

DIMENSIONI IMPIANTO

Lunghezza impianto:
Altezza impianto:
Profondità impianto:
L. singolo elemento:
H margine inferiore:

DISTANZE Prima Dopo

Segnali di pericolo:
Segnali di indicazione:
Semafori:
Intersezioni:
Gallerie:
Altri Impianti (temp.): ☐ ☐
Marg. carreggiata: 3,64
Dim. marciapiede:
Edifici/Recinzioni:

Note

Impianto senza spazi pubblicitari

DIMENSIONI SPAZIO

Lunghezza spazio:
Altezza spazio:
Superficie spazio:
Numero. spazi: 0
Totale mq:

COLLOCAZIONE

☐ curva ☐ spartitraffico ☐ parapetto
☐ aderenza ☐ cavalcavia ☒ FS

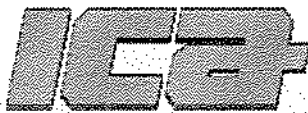

Coordinata X: 1596211,32928892
Coordinata Y: 4870111,84393203

**IMPOSTE COMUNALI AFFINI**

s.r.l.



19125 La Spezia Via Parma, 81 - Tel. 0187 52281 - Fax 0187 509266 - info@icatributi.it

Indirizzo:	9	Civico:	fr 1305	Ubicazione:	15
Frazione:	QUERCETA	N. elementi:	1		
Tipologia:	Stendardo				
Categoria:	Cartello	Proprietà:			
Utilizzo:	Pubblica affissione istituzionale				
Conservazione:	Arrugginito				

DIMENSIONI IMPIANTO

Lunghezza impianto:	
Altezza impianto:	
Profondità impianto:	
L. singolo elemento:	
H margine inferiore:	0,70

DISTANZE Prima Dopo

Segnali di pericolo:	
Segnali di indicazione:	
Semafori:	
Intersezioni:	
Gallerie:	
Altri impianti (temp.):	<input type="checkbox"/>
Marg. carreggiata:	1,83
Dim. marciapiede:	
Edifici/Recinzioni:	

Note

Impianto posto a lato cabina telefonica

DIMENSIONI SPAZIO

Lunghezza spazio:	1,40
Altezza spazio:	2,00
Superficie spazio:	2,80
Numero. spazi:	2
Totale mq:	5,60

COLLOCAZIONE

<input type="checkbox"/> curva	<input type="checkbox"/> spartitraffico	<input type="checkbox"/> parapetto
<input type="checkbox"/> aderenza	<input type="checkbox"/> cavalcavia	<input type="checkbox"/> FS



Coordinata X:	1596235,28458895
Coordinata Y:	4870086,88820672

**IMPOSTE COMUNALI AFFINI**

s.r.l.

19125 La Spezia Via Parma, 81 - Tel. 0187 52281 - Fax 0187 509266 - info@icatributi.it

Indirizzo: 9 Civico: 1263 Ubicazione: 16
Frazione: QUERCETA N. elementi: 6
Tipologia: Transenna
Categoria: Impianto pubblicitario di servizio Proprietà:
Utilizzo: Pubblicità esterna
Conservazione: Buono

DIMENSIONI IMPIANTO

Lunghezza impianto:
Altezza impianto:
Profondità impianto:
L. singolo elemento:
H margine inferiore:

DIMENSIONI SPAZIO

Lunghezza spazio:
Altezza spazio:
Superficie spazio:
Numero. spazi: 0
Totale mq:

DISTANZE Prima Dopo

Segnali di pericolo:
Segnali di indicazione:
Semafori:
Intersezioni:
Gallerie:
Altri impianti (temp.): ☐ ☐
Marg. carreggiata: 0,40
Dlm. marciapiede: 2,10
Edifici/Recinzioni:

COLLOCAZIONE

☐ curva ☐ spartitraffico ☐ parapetto
☐ aderenza ☐ cavalcavia ☐ FS

Note

Impianti senza spazi pubblicitari

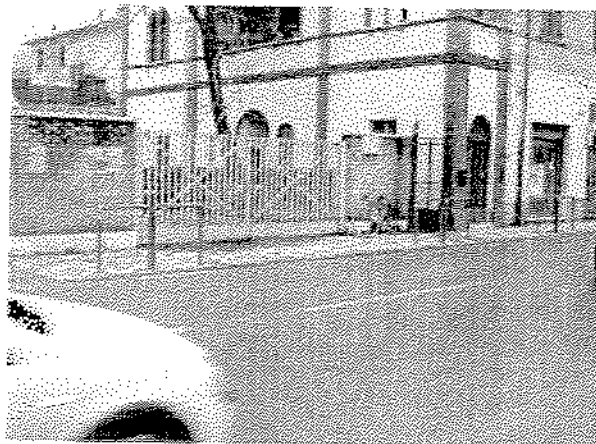

Coordinata X: 1596277,20842556
Coordinata Y: 4870034,98709691

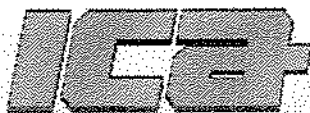

IMPOSTE COMUNALI AFFINI
s.r.l.



19125 La Spezia - Via Forno, 81 - Tel. 0187 52281 - Fax 0187 509266 - info@icatributi.it

Indirizzo: 9 Civico: Ubicazione: 17
Frazione: QUERCETA N. elementi: 2
Tipologia: Trase nna
Categoria: Impianto pubblicitario di servizio Proprietà: _____
Utilizzo: Pubblicità esterna
Conservazione: Buono

DIMENSIONI IMPIANTO

Lunghezza impianto: _____
Altezza impianto: _____
Profondità impianto: _____
L. singolo elemento: _____
H margine inferiore: 0,22

DISTANZE Prima Dopo

Segnali di pericolo: _____
Segnali di indicazione: _____
Semafori: _____
Intersezioni: _____
Gallerie: _____
Altri impianti (temp.): ☐ ☐
Marq. carreggiata: _____
Dim. marciapiede: _____
Edifici/Recinzioni: _____

Note

Impianto composto di 6 elementi di cui solo 2 pubblicitari

DIMENSIONI SPAZIO

Lunghezza spazio: 0,97
Altezza spazio: 0,67
Superficie spazio: 0,65
Numero. spazi: 1
Totale mq: 1,30

COLLOCAZIONE

☐ curva ☐ spartitraffico ☐ parapetto
☐ aderenza ☐ cavalcavia ☐ FS



Coordinata X: 1596305,15490122
Coordinata Y: 4870005,04222619



IMPOSTE COMUNALI AFFINI

s.r.l.



19125 Lo Spezio Via Parma, 81 - Tel. 0187 52281 - Fax 0187 509266 - info@icatributi.it

Indirizzo: 87 Civico: 5 Ubicazione: 18
Frazione: QUERCETA N. elementi: 5
Tipologia: Transenna
Categoria: Impianto pubblicitario di servizio Proprietà:
Utilizzo: Pubblicità esterna
Conservazione: Buono

DIMENSIONI IMPIANTO

Lunghezza impianto: _____
Altezza impianto: _____
Profondità impianto: _____
L. singolo elemento: _____
H margine inferiore: 0,22

DIMENSIONI SPAZIO

Lunghezza spazio: 0,97
Altezza spazio: 0,67
Superficie spazio: 0,65
Numero spazi: 7
Totale mq: 22,75

DISTANZE Prima Dopo

Segnali di pericolo: _____
Segnali di indicazione: _____
Semafori: _____
Intersezioni: _____
Gallerie: _____
Altri impianti (temp.): ☐ ☐
Marg. carreggiata: _____
Dim. marciapiede: _____
Edifici/Recinzioni: _____

COLLOCAZIONE

☐ curva ☐ spartitraffico ☐ parapetto
☐ aderenza ☐ cavalcavia ☐ FS

Note

Impianti posti all'angolo con Via Aurelia; 9
elementi di cui solo 5 pubblicitari

Coordinata X: 1596298,17034387
Coordinata Y: 4869997,05359457

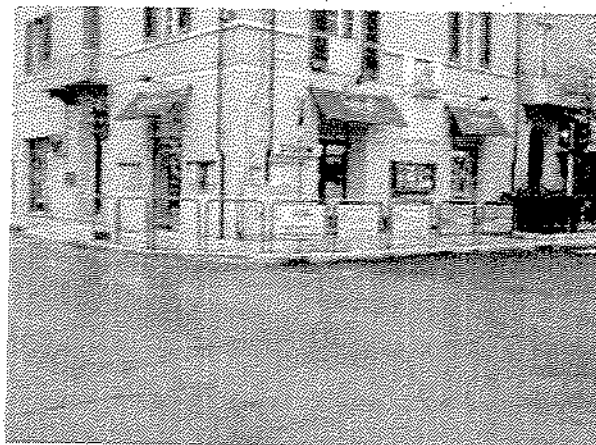



IMPOSTE COMUNALI AFFINI
s.r.l.



19125 La Spezia Via Parma, 81 - Tel. 0187 52281 - Fax 0187 509266 - info@icatributi.it

Indirizzo: 9 Civico: Ubicazione: **19**
Frazione: QUERCETA N. elementi: 2
Tipologia: Transenna
Categoria: Impianto pubblicitario di servizio Proprietà:
Utilizzo: Pubblicità esterna
Conservazione: Piegato

DIMENSIONI IMPIANTO

Lunghezza impianto:
Altezza impianto:
Profondità impianto:
L. singolo elemento:
H margine inferiore: 0,22

DISTANZE Prima Dopo

Segnali di pericolo:
Segnali di indicazione:
Semafori:
Intersezioni:
Gallerie:
Altri impianti (temp.): ☐ ☐
Marg. carreggiata:
Dim. marciapiede:
Edifici/Recinzioni:

Note

Impianti posti all'angolo con Via Federigi

DIMENSIONI SPAZIO

Lunghezza spazio: 0,97
Altezza spazio: 0,67
Superficie spazio: 0,65
Numero. spazi: 1
Totale mq: 1,30

COLLOCAZIONE

☐ curva ☐ spartitraffico ☐ parapetto
☐ aderenza ☐ cavalcavia ☐ FS

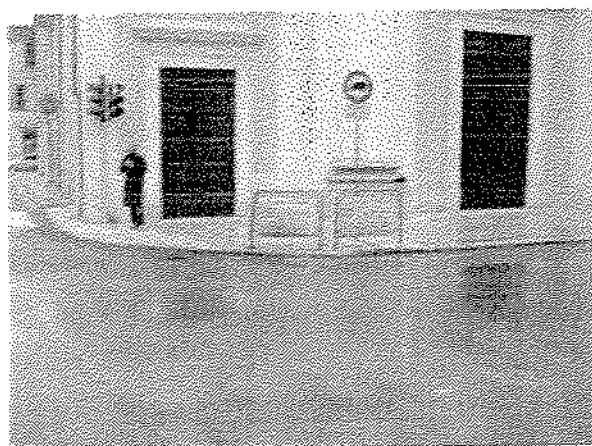

Coordinata X: 1596288,18415855
Coordinata Y: 4870007,04188367

**IMPOSTE COMUNALI AFFINI**

s.r.l.



19125 Lo Spezio Via Parma, 81 - Tel. 0187 52281 - Fax 0187 509266 - info@icatributi.it

Indirizzo: 9 Civico: 1224 Ubicazione: 20
Frazione: QUERCETA N. elementi: 4
Tipologia: Transenna
Categoria: Impianto pubblicitario di servizio Proprietà:
Utilizzo: Pubblicità esterna
Conservazione: Buono

DIMENSIONI IMPIANTO

Lunghezza impianto:
Altezza impianto:
Profondità impianto:
L. singolo elemento:
H margine inferiore: 0,22

DISTANZE Prima Dopo

Segnali di pericolo:
Segnali di indicazione:
Semafori:
Intersezioni:
Gallerie:
Altri Impianti (temp.): ☐ ☐
Marg. carreggiata:
Dim. marciapiede:
Edifici/Reduzioni:

Note

Impianto composto di 6 elementi di cui solo 4 pubblicitari

DIMENSIONI SPAZIO

Lunghezza spazio: 0,97
Altezza spazio: 0,67
Superficie spazio: 0,65
Numero. spazi: 1
Totale mq: 2,60

COLLOCAZIONE

☐ curva ☐ spartitraffico ☐ parapetto
☐ aderenza ☐ cavalcavia ☐ FS

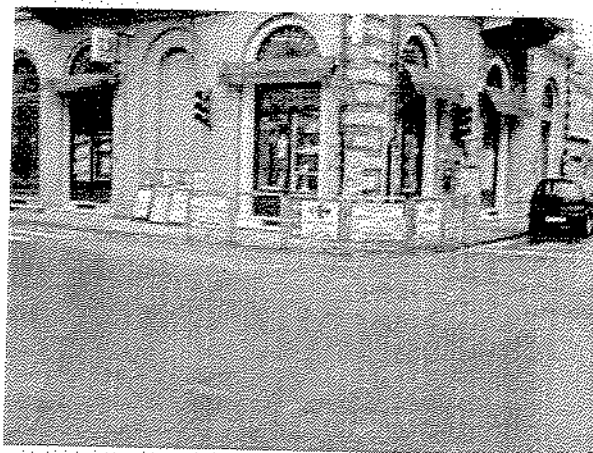

Coordinata X: 1596296,17475605
Coordinata Y: 4870013,03085781



IMPOSTE COMUNALI AFFINI
s.r.l.



19125 La Spezia Via Parma, 81 - Tel. 0187 52281 - Fax 0187 509266 - info@icatributi.it

Indirizzo: 9 Civico: fr 1104 Ubicazione: 21
Frazione: QUERCETA N. elementi: 1
Tipologia: Stendardo
Categoria: Cartello Proprietà:
Utilizzo: Affissione necrologica
Conservazione: Sufficiente

DIMENSIONI IMPIANTO

Lunghezza impianto:
Altezza impianto:
Profondità impianto:
L. singolo elemento:
H margine inferiore: 0,50

DISTANZE Prima Dopo
Segnali di pericolo: 2,53
Segnali di indicazione:
Semafori:
Intersezioni: 5,09
Gallerie:
Altri impianti (temp.): ☐ ☐
Marg. carreggiata: 2,86
Dim. marciapiede: 1,26
Edifici/Recinzioni:

Note

Impianto posto all'angolo con Piazza Matteotti

DIMENSIONI SPAZIO

Lunghezza spazio: 1,40
Altezza spazio: 2,00
Superficie spazio: 2,80
Numero. spazi: 1
Totale mq: 2,80

COLLOCAZIONE

☐ curva ☐ spartitraffico ☐ parapetto
☒ aderenza ☐ cavalcavia ☐ FS



Coordinata X: 1596369,03845004
Coordinata Y: 4869924,18607612

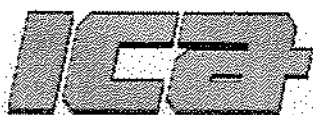

IMPOSTE COMUNALI AFFINI
s.r.l.



19125 La Spezia Via Parma, 81 - Tel. 0187 52281 - Fax 0187 509266 - info@icatributi.it

Indirizzo: 126 Civico: 23 Ubicazione: 22
Frazione: QUERCETA N. elementi: 8
Tipologia: Transenna
Categoria: Impianto pubblicitario di servizio Proprietà:
Utilizzo: Pubblicità esterna
Conservazione: Buono

DIMENSIONI IMPIANTO

Lunghezza impianto:
Altezza impianto:
Profondità impianto:
L. singolo elemento:
H margine inferiore:

DISTANZE Prima Dopo

Segnali di pericolo:
Segnali di indicazione:
Semafori:
Intersezioni:
Gallerie:
Altri impianti (temp.): ☐ ☐
Marg. carreggiata:
Dim. marciapiede:
Edifici/Recinzioni:

Note

Impianti posti all'angolo con Via Aurelia,
senza spazi pubblicitari

DIMENSIONI SPAZIO

Lunghezza spazio: 2,10
Altezza spazio: 1,00
Superficie spazio: 2,10
Numero. spazi: 0
Totale mq: 0,00

COLLOCAZIONE

☐ curva ☐ spartitraffico ☐ parapetto
☐ aderenza ☐ cavalcavia ☐ FS

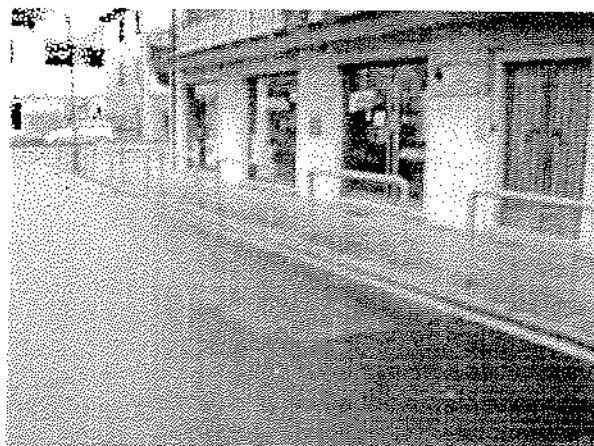

Coordinata X: 1596387,00698662

Coordinata Y: 4869897,24069162



IMPOSTE COMUNALI AFFINI
s.r.l.



19125 La Spezia - Via Porto, 81 - Tel. 0187 52281 - Fax 0187 509266 - info@icatributi.it

Indirizzo: 9 Civico: fr 1072 Ubicazione: **23**
Frazione: **QUERCEA** N. elementi: 6
Tipologia: **Trasenna**
Categoria: **Impianto pubblicitario di servizio** Proprietà:
Utilizzo: **Pubblicità esterna**
Conservazione: **Buono**

DIMENSIONI IMPIANTO

Lunghezza impianto:
Altezza impianto:
Profondità impianto:
L. singolo elemento:
H margine inferiore:

DISTANZE Prima Dopo

Segnali di pericolo:
Segnali di indicazione:
Semafori:
Intersezioni:
Gallerie:
Altri impianti (temp.): ☐ ☐
Marg. carreggiata:
Dim. marciapiede:
Edifici/Recinzioni:

Note

Impianti posti all'angolo con Piazza Matteotti,
senza spazi pubblicitari

DIMENSIONI SPAZIO

Lunghezza spazio: 2,10
Altezza spazio: 1,00
Superficie spazio: 2,10
Numero spazi: 0
Totale mq: 0,00

COLLOCAZIONE

☐ curva ☐ spartitraffico ☐ parapetto
☐ aderenza ☐ cavalcavia ☐ FS



Coordinata X: 1596393,99154398
Coordinata Y: 4869898,24052036

**IMPOSTE COMUNALI AFFINI**

s.r.l.

19125 La Spezia Via Parma, 81 - Tel. 0187 52281 - Fax 0187 509266 - info@icatributi.it

Indirizzo: 125 Civico: Ubicazione: **24**
Frazione: QUERCETA N. elementi: 1
Tipologia: Stendardo
Categoria: Cartello Proprietà:
Utilizzo: Pubblica affissione istituzionale
Conservazione: Piegato

DIMENSIONI IMPIANTO

Lunghezza impianto:
Altezza impianto:
Profondità impianto:
L. singolo elemento:
H margine inferiore: 0,50

DISTANZE Prima Dopo

Segnali di pericolo:
Segnali di indicazione:
Semafori:
Intersezioni:
Gallerie:
Altri impianti (temp.): ☐ ☐
Marg. carreggiata: 0,40
Dlm. marciapiede:
Edifici/Recinzioni:

Note

Impianto posto a lato cabina metano

DIMENSIONI SPAZIO

Lunghezza spazio: 1,40
Altezza spazio: 2,00
Superficie spazio: 2,80
Numero. spazi: 1
Totale mq: 2,80

COLLOCAZIONE

☐ curva ☐ spartitraffico ☐ parapetto
☐ aderenza ☐ cavalcavia ☐ FS



Coordinata X: 1597047,80218705
Coordinata Y: 4869274,37738246

**IMPOSTE COMUNALI AFFINI**

19125 La Spezia Via Parma, 81 - Tel. 0187 52281 - Fax 0187 509266 - info@icatributi.it

Indirizzo:	9	Civico:	481	Ubicazione:	25
Frazione:	QUERCETA	N. elementi:	1		
Tipologia:	Cartello				
Categoria:	Cartello	Proprietà:	Avip		
Utilizzo:	Pubblicità esterna				
Conservazione:	Buono				

DIMENSIONI IMPIANTO

Lunghezza impianto:	
Altezza impianto:	
Profondità impianto:	
L. singolo elemento:	
H margine inferiore:	2,17

DISTANZE Prima Dopo

Segnali di pericolo:	
Segnali di indicazione:	
Semafori:	
Intersezioni:	
Gallerie:	
Altri impianti (temp.):	<input type="checkbox"/>
Marq. carreggiata:	1,29
Dim. marciapiede:	
Edifici/Recinzioni:	

Note

Impianto posto di fronte a Via Madonnina dei Pagliai, su proprietà privata

DIMENSIONI SPAZIO

Lunghezza spazio:	2,40
Altezza spazio:	2,00
Superficie spazio:	4,80
Numero, spazi:	2
Totale mq:	9,60

COLLOCAZIONE

<input type="checkbox"/> curva	<input type="checkbox"/> spartitraffico	<input type="checkbox"/> parapetto
<input type="checkbox"/> aderenza	<input type="checkbox"/> cavaicavia	<input type="checkbox"/> FS



Coordinata X: 1596791,27019786

Coordinata Y: 4869485,99113494



IMPOSTE COMUNALI AFFINI
s.r.l.



19125 La Spezia Via Parma, 81 - Tel. 0187 52281 - Fax 0187 509266 - info@icatnbuti.it

Indirizzo: 119 Civico: fr 9 Ubicazione: **26**
Frazione: QUERCETA N. elementi: 1
Tipologia: Stendardo
Categoria: Cartello Proprietà:
Utilizzo: Affissione necrologica
Conservazione: Sufficiente

DIMENSIONI IMPIANTO

Lunghezza impianto:
Altezza impianto:
Profondità impianto:
L. singolo elemento:
H margine inferiore: 1,25

DISTANZE Prima Dopo

Segnali di pericolo:
Segnali di indicazione:
Semafori:
Intersezioni: 10,50
Gallerie:
Altri impianti (temp.): ☐ ☐
Marg. carreggiata:
Dim. marciapiede:
Edifici/Recinzioni:

Note

Impianto posto in aderenza alla recinzione

DIMENSIONI SPAZIO

Lunghezza spazio: 1,40
Altezza spazio: 1,00
Superficie spazio: 1,40
Numero. spazi: 1
Totale mq: 1,40

COLLOCAZIONE

☐ curva ☐ spartitraffico ☐ parapetto
☒ aderenza ☐ cavalcavia ☐ FS



Coordinata X: 1596809,23873444

Coordinata Y: 4869499,95874242

.....



IMPOSTE COMUNALI AFFINI
s.r.l.



19125 La Spezia Via Parma, 81 - Tel. 0187 52281 - Fax 0187 509266 - info@icatributi.it

Indirizzo:	132	Civico:	fr 257	Ubicazione:	27
Frazione:	QUERCETA	N. elementi:	2		
Tipologia:	Standardo				
Categoria:	Cartello	Proprietà:			
Utilizzo:	Pubblica affissione commerciale				
Conservazione:	Arrugginito				

DIMENSIONI IMPIANTO

Lunghezza impianto:	
Altezza impianto:	
Profondità impianto:	
L. singolo elemento:	
H margine inferiore:	0,40

DISTANZE Prima Dopo

Segnali di pericolo:	
Segnali di indicazione:	
Semafori:	
Intersezioni:	
Gallerie:	
Altri impianti (temp.):	<input type="checkbox"/> <input type="checkbox"/>
Marg. carreggiata:	3,18
Dim. marciapiede:	
Edifici/Recinzioni:	

Note

Impianti posti in area parcheggio

DIMENSIONI SPAZIO

Lunghezza spazio:	1,40
Altezza spazio:	2,00
Superficie spazio:	2,80
Numero, spazi:	2
Totale mq:	11,20

COLLOCAZIONE

<input type="checkbox"/> curva	<input type="checkbox"/> spartitraffico	<input type="checkbox"/> parapetto
<input type="checkbox"/> aderenza	<input type="checkbox"/> cavalcavia	<input type="checkbox"/> FS



Coordinata X:	1596385,01139881
Coordinata Y:	4869758,49445759

**IMPOSTE COMUNALI AFFINI**

s.r.l.



19125 La Spezia Via Parma, 81 - Tel. 0187 52281 - Fax 0187 509266 - info@icotributi.it

Indirizzo:	154	Civico:	fr 80	Ubicazione:	28
Frazione:	QUERCETA	N. elementi:	1		
Tipologia:	Stendardo				
Categoria:	Cartello	Proprietà:			
Utilizzo:	Pubblica affissione istituzionale				
Conservazione:	Arrugginito				

DIMENSIONI IMPIANTO

Lunghezza impianto:	
Altezza impianto:	
Profondità impianto:	
L. singolo elemento:	
H margine inferiore:	0,35

DISTANZE Prima Dopo

Segnali di pericolo:	
Segnali di indicazione:	
Semafori:	
Intersezioni:	
Gallerie:	
Altri impianti (temp.):	<input type="checkbox"/> <input type="checkbox"/>
Marg. carreggiata:	3,00
Dlm. marciapiede:	1,81
Edifici/Reclinzioni:	

Note

Impianto posto su marciapiede divisorio area parcheggio

DIMENSIONI SPAZIO

Lunghezza spazio:	1,40
Altezza spazio:	2,00
Superficie spazio:	2,80
Numero. spazi:	2
Totale mq:	5,60

COLLOCAZIONE

<input type="checkbox"/> curva	<input type="checkbox"/> spartitraffico	<input type="checkbox"/> parapetto
<input type="checkbox"/> aderenza	<input type="checkbox"/> cavalcavia	<input type="checkbox"/> FS



Coordinata X:	1595727,07764041
Coordinata Y:	4869314,2105594



IMPOSTE COMUNALI AFFINI
s.r.l.



19125 La Spezia Via Parma, 81 - Tel. 0187 52281 - Fax 0187 509266 - info@icatributi.it

Indirizzo:	154	Civico:	fr 80	Ubicazione:	29
Frazione:	QUERCETA	N. elementi:	1		
Tipologia:	Standardo				
Categoria:	Cartello	Proprietà:			
Utilizzo:	Pubblica affissione commerciale				
Conservazione:	Arrugginito				

DIMENSIONI IMPIANTO

Lunghezza impianto: _____
Altezza impianto: _____
Profondità impianto: _____
L. singolo elemento: _____
H margine inferiore: 0,35

DISTANZE Prima Dopo

Segnali di pericolo: _____
Segnali di indicazione: _____
Semafori: _____
Intersezioni: _____
Gallerie: _____
Altri impianti (temp.): ☐ ☐
Marg. carreggiata: _____
Dim. marciapiede: 1,81
Edifici/Recinzioni: _____

Note

Impianto posto su marciapiede divisorio area parcheggio

DIMENSIONI SPAZIO

Lunghezza spazio: 1,00
Altezza spazio: 2,00
Superficie spazio: 2,00
Numero. spazi: 2
Totale mq: 4,00

COLLOCAZIONE

☐ curva ☐ spartitraffico ☐ parapetto
☐ aderenza ☐ cavalcavia ☐ FS



Coordinata X: 1595727,07764041
Coordinata Y: 4869315,73029908

**IMPOSTE COMUNALI AFFINI**

s.r.l.



19125 La Spezia Via Parma, 81 - Tel. 0187 52281 - Fax 0187 509266 - info@icatributi.it

Indirizzo:	87	Civico:	918	Ubicazione:	30
Frazione:	QUERCETA	N. elementi:	1		
Tipologia:	Pensilina bus				
Categoria:	Impianto pubblicitario di servizio	Proprietà:			
Utilizzo:	Pubblicità esterna				
Conservazione:	Insufficiente				

DIMENSIONI IMPIANTO

Lunghezza impianto:	
Altezza impianto:	
Profondità impianto:	
L. singolo elemento:	
H margine inferiore:	

DISTANZE	Prima	Dopo
Segnali di pericolo:	9,16	
Segnali di indicazione:		
Semafori:		
Intersezioni:		
Gallerie:		
Altri impianti (temp.):	<input type="checkbox"/>	<input type="checkbox"/>
Marg. carreggiata:	1,20	
Dim. marciapiede:		
Edifici/Recinzioni:		

Note

Impianto posto di fronte a Via Piave; spazi pubblicitari non utilizzati

DIMENSIONI SPAZIO

Lunghezza spazio:	1,40
Altezza spazio:	2,00
Superficie spazio:	2,80
Numero. spazi:	0
Totale mq:	0,00

COLLOCAZIONE

<input type="checkbox"/> curva	<input type="checkbox"/> spartitraffico	<input type="checkbox"/> parapetto
<input type="checkbox"/> aderenza	<input type="checkbox"/> cavalcavia	<input type="checkbox"/> FS

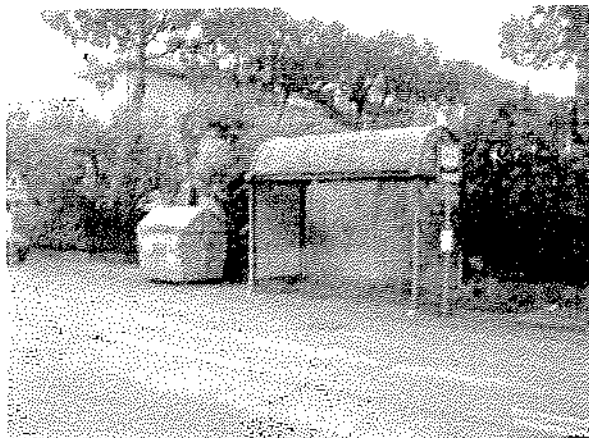

Coordinata X:	1595643,86492696
Coordinata Y:	4869386,83811896

**IMPOSTE COMUNALI AFFINI**

S.r.l.



19125 La Spezia Via Parma, 81 - Tel. 0187 52281 - Fax 0187 509266 - info@icatributi.it

Indirizzo:	127	Civico:	82	Ubicazione:	31
Frazione:	SERAVEZZA	N. elementi:	1		
Tipologia:	Stendardo				
Categoria:	Cartello	Proprietà:			
Utilizzo:	Affissione necrologica				
Conservazione:	Arrugginito				

DIMENSIONI IMPIANTO

Lunghezza impianto:	
Altezza impianto:	
Profondità impianto:	
L. singolo elemento:	
H margine inferiore:	0,88

DISTANZE Prima Dopo

Segnali di pericolo:	
Segnali di indicazione:	
Semafori:	
Intersezioni:	
Gallerie:	
Altri impianti (temp.):	<input type="checkbox"/>
Marq. carreggiata:	3,31
Dim. marciapiede:	2,93
Edifici/Recinzioni:	

Note

Impianto posto in aderenza alla recinzione, a lato cabina telefonica

DIMENSIONI SPAZIO

Lunghezza spazio:	1,40
Altezza spazio:	1,00
Superficie spazio:	1,40
Numero. spazi:	2
Totale mq:	2,80

COLLOCAZIONE

<input type="checkbox"/> curva	<input type="checkbox"/> spartitraffico	<input type="checkbox"/> parapetto
<input checked="" type="checkbox"/> aderenza	<input type="checkbox"/> cavalcavia	<input type="checkbox"/> FS

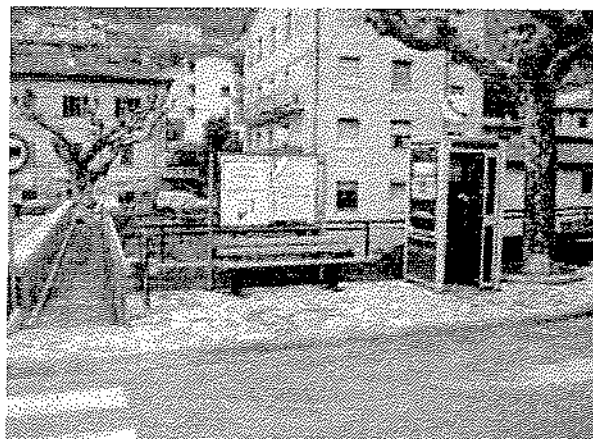

Coordinata X:	1598442,09960352
Coordinata Y:	4871972,43522958

**IMPOSTE COMUNALI AFFINI**

s.r.l.

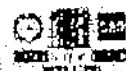

19125 La Spezia Via Roma, 81 - Tel. 0187 52281 - Fax 0187 509266 - info@icatributi.it

Indirizzo: 116 Civico: fr 16 Ubicazione: 32
Frazione: SERAVEZZA N. elementi: 18
Tipologia: Transenna
Categoria: Impianto pubblicitario di servizio Proprietà:
Utilizzo: Pubblicità esterna
Conservazione: Buono

DIMENSIONI IMPIANTO

Lunghezza impianto:
Altezza impianto:
Profondità impianto:
L. singolo elemento:
H margine inferiore:

DIMENSIONI SPAZIO

Lunghezza spazio: 1,10
Altezza spazio: 0,77
Superficie spazio: 0,85
Numero. spazi: 0
Totale mq: 0,00

DISTANZE Prima Dopo

Segnali di pericolo:
Segnali di indicazione:
Semafori:
Intersezioni:
Gallerie:
Altri impianti (temp.): ☐ ☐
Marg. carreggiata: 0,30
Dim. marciapiede: 1,20
Edifici/Recinzioni:

COLLOCAZIONE

☐ curva ☐ spartitraffico ☐ parapetto
☐ aderenza ☐ cavalcavia ☐ FS

Note

Impianti senza spazi pubblicitari

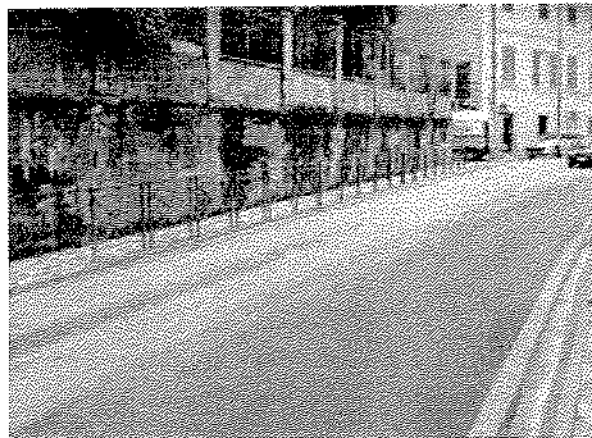

Coordinata X: 1598473,75688298
Coordinata Y: 4872017,36753308

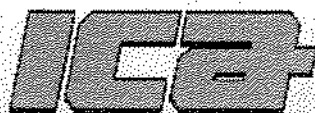
**IMPOSTE COMUNALI AFFINI**
s.r.l.

19125 La Spezia Via Parma, 81 - Tel. 0187 52281 - Fax 0187 509266 - info@icatributi.it

Indirizzo: 143 Civico: fr 497 Ubicazione: 33
Frazione: SERAVEZZA N. elementi: 1
Tipologia: Tabella
Categoria: Impianto di pubblicità o propaganda Proprietà:
Utilizzo: Pubblica affissione commerciale
Conservazione: Arrugginito

DIMENSIONI IMPIANTO

Lunghezza impianto:
Altezza impianto:
Profondità impianto:
L. singolo elemento:
H margine inferiore: 0,56

DISTANZE Prima Dopo

Segnali di pericolo:
Segnali di indicazione:
Semafori:
Intersezioni:
Gallerie:
Altri impianti (temp.): 0,30 ☐ ☐
Marg. carreggiata: 1,69
Dim. marciapiede:
Edifici/Recinzioni:

Note

Impianto posto in aderenza al muro

DIMENSIONI SPAZIO

Lunghezza spazio: 2,00
Altezza spazio: 1,40
Superficie spazio: 2,80
Numero. spazi: 1
Totale mq: 2,80

COLLOCAZIONE

☐ curva ☐ spartitraffico ☐ parapetto
☒ aderenza ☐ cavalcavia ☐ FS

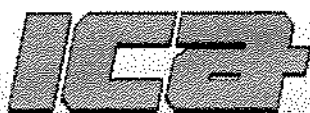

Coordinata X: 1598915,85380042
Coordinata Y: 4871977,1744178

**IMPOSTE COMUNALI AFFINI**

19125 La Spezia Via Parma, 81 - Tel. 0187 52281 - Fax 0187 509266 - info@icatributi.it

Indirizzo:	143	Civico:	fr 497	Ubicazione:	34
Frazione:	SERAVEZZA	N. elementi:	3		
Tipologia:	Tabella				
Categoria:	Impianto di pubblicità o propaganda	Proprietà:			
Utilizzo:	Pubblica affissione istituzionale				
Conservazione:	Arrugginito				

DIMENSIONI IMPIANTO

Lunghezza impianto:	
Altezza impianto:	
Profondità impianto:	
L. singolo elemento:	
H margine inferiore:	0,30

DISTANZE Prima Dopo

Segnali di pericolo:	
Segnali di indicazione:	
Semafori:	
Intersezioni:	
Gallerie:	
Altri impianti (temp.):	<input type="checkbox"/> 0,30 <input type="checkbox"/>
Marg. carreggiata:	2,61
Dim. marciapiede:	
Edifici/Recinzioni:	

Note

Impianti posti in aderenza al muro

DIMENSIONI SPAZIO

Lunghezza spazio:	2,00
Altezza spazio:	2,00
Superficie spazio:	4,00
Numero, spazi:	1
Totale mq:	12,00

COLLOCAZIONE

<input type="checkbox"/> curva	<input type="checkbox"/> spartitraffico	<input type="checkbox"/> parapetto
<input checked="" type="checkbox"/> aderenza	<input type="checkbox"/> cavalcavia	<input type="checkbox"/> FS



Coordinata X:	1598920,62836796
Coordinata Y:	4871980,35387319

**IMPOSTE COMUNALI AFFINI**

19125 La Spezia Via Parma, 81 - Tel. 0187 52281 - Fax 0187 509266 - info@icatributi.it

Indirizzo: 198 Civico: 382 Ubicazione: 35
Frazione: RUOSINA N. elementi: 1
Tipologia: Tabella
Categoria: Impianto di pubblicità o propaganda Proprietà:
Utilizzo: Pubblica affissione istituzionale
Conservazione: Sufficiente

DIMENSIONI IMPIANTO

Lunghezza impianto:
Altezza impianto:
Profondità impianto:
L. singolo elemento:
H margine inferiore: 0,25

DISTANZE Prima Dopo

Segnali di pericolo:
Segnali di indicazione:
Semafori:
Intersezioni:
Gallerie:
Altri impianti (temp.): ☐ ☐
Marg. carreggiata: 0,90
Dim. marciapiede:
Edifici/Recinzioni:

Note

Impianto posto in aderenza al muro

DIMENSIONI SPAZIO

Lunghezza spazio: 2,00
Altezza spazio: 1,40
Superficie spazio: 2,80
Numero spazi: 1
Totale mq: 2,80

COLLOCAZIONE

☐ curva ☐ spartitraffico ☐ parapetto
☒ aderenza ☐ cavalcavia ☐ FS

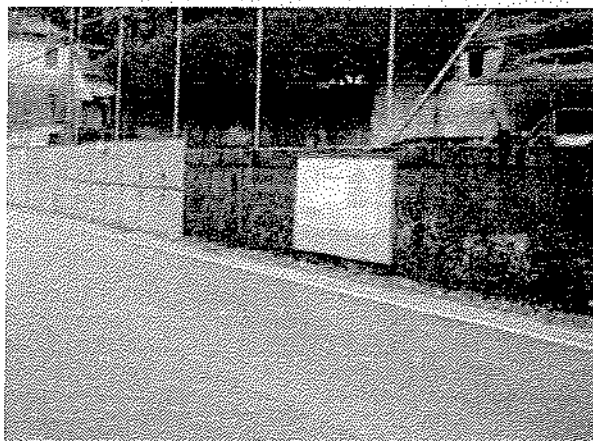

Coordinata X: 1601153,30356184
Coordinata Y: 4872425,71758642



IMPOSTE COMUNALI AFFINI
s.r.l.



19126 La Spezia Via Parma, 81 - Tel. 0187 52281 - Fax 0187 509266 - info@icatributi.it

Indirizzo: 64 Civico: fr 23 Ubicazione: **36**
Frazione: SERAVEZZA N. elementi: 3
Tipologia: Tabella
Categoria: Impianto di pubblicità o propaganda Proprietà:
Utilizzo: Pubblica affissione istituzionale
Conservazione: Sufficiente

DIMENSIONI IMPIANTO

Lunghezza impianto:
Altezza impianto:
Profondità impianto:
L. singolo elemento:
H margine inferiore: 0,45

DISTANZE Prima Dopo

Segnali di pericolo:
Segnali di indicazione:
Semafori:
Intersezioni: 14,13
Gallerie:
Altri impianti (temp.): 0,40 ☐ ☐
Marq. carreggiata: 3,84
Dim. marciapiede:
Edifici/Recinzioni:

Note

Impianti posti all'angolo con Via Lombardi, in
aderenza al muro

DIMENSIONI SPAZIO

Lunghezza spazio: 1,40
Altezza spazio: 2,00
Superficie spazio: 2,80
Numero. spazi: 1
Totale mq: 8,40

COLLOCAZIONE

☐ curva ☐ spartitraffico ☐ parapetto
☒ aderenza ☐ cavalcavia ☐ FS

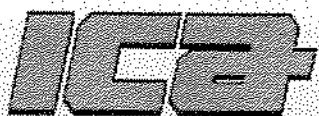

Coordinata X: 1598756,40468463
Coordinata Y: 4872020,98691312

**IMPOSTE COMUNALI AFFINI**

19125 Lo Spezio Via Pomo, 81 - Tel. 0187 52281 - Fax 0187 509266 - info@icotributi.it

Indirizzo: 64 Civico: fr 23 Ubicazione: 37
Frazione: SERAVEZZA N. elementi: 4
Tipologia: Tabella
Categoria: Impianto di pubblicità o propaganda Proprietà:
Utilizzo: Pubblica affissione commerciale
Conservazione: Insufficiente

DIMENSIONI IMPIANTO

Lunghezza impianto:
Altezza impianto:
Profondità impianto:
L. singolo elemento:
H margine inferiore: 0,44

DISTANZE Prima Dopo

Segnali di pericolo:
Segnali di indicazione:
Semafori:
Intersezioni:
Gallerie:
Altri impianti (temp.): ☐ 0,40 ☐
Marg. carreggiata: 3,97
Dlm. marciapiede:
Edifici/Reclinazioni:

Note

Impianti posti all'angolo con Via Lombardi, in
aderenza al muro

DIMENSIONI SPAZIO

Lunghezza spazio: 1,00
Altezza spazio: 2,00
Superficie spazio: 2,00
Numero, spazi: 1
Totale mq: 8,00

COLLOCAZIONE

☐ curva ☐ spartitraffico ☐ parapetto
☒ aderenza ☐ cavalcavia ☐ FS



Coordinata X: 1598743,9116452
Coordinata Y: 4872025,98605681



IMPOSTE COMUNALI AFFINI
s.r.l.



19125 La Spezia Via Parma, 81 - Tel. 0187 52281 - Fax 0187 509266 - info@icatributi.it

Indirizzo: 35 Civico: fr 9 Ubicazione: **38**
Frazione: MINAZZANA N. elementi: 1
Tipologia: Stendardo
Categoria: Cartello Proprietà:
Utilizzo: Pubblica affissione istituzionale
Conservazione: Sufficiente

DIMENSIONI IMPIANTO

Lunghezza impianto:
Altezza impianto:
Profondità impianto:
L. singolo elemento:
H margine inferiore: 1,09

DISTANZE Prima Dopo

Segnali di pericolo:
Segnali di indicazione:
Semafori:
Intersezioni:
Gallerie:
Altri impianti (temp.): ☐ 2,80 ☐
Marg. carreggiata: 4,54
Dim. marciapiede:
Edifici/Recinzioni:

Note

Impianto posto in aderenza alla parete

DIMENSIONI SPAZIO

Lunghezza spazio: 1,40
Altezza spazio: 1,00
Superficie spazio: 1,40
Numero. spazi: 1
Totale mq: 1,40

COLLOCAZIONE

☐ curva ☐ spartitraffico ☐ parapetto
☒ aderenza ☐ cavalcavia ☐ FS

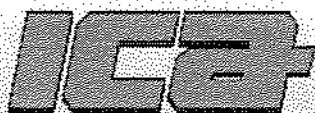

Coordinata X: 1599674,11120086
Coordinata Y: 4872954,81695649

**IMPOSTE COMUNALI AFFINI**

19125 La Spezia Via Parma, 81 - Tel. 0187 52281 - Fax 0187 509266 - info@icotributi.it

Indirizzo:	35	Civico:	fr 9	Ubicazione:	39
Frazione:	MINAZZANA	N. elementi:	1		
Tipologia:	Pensilina bus				
Categoria:	Impianto pubblicitario di servizio	Proprietà:			
Utilizzo:	Pubblicità esterna				
Conservazione:	Sufficiente				

DIMENSIONI IMPIANTO

Lunghezza impianto:	
Altezza impianto:	
Profondità impianto:	
L. singolo elemento:	
H margine inferiore:	

DISTANZE Prima Dopo

Segnali di pericolo:		
Segnali di indicazione:		
Semafori:		
Intersezioni:		
Gallerie:		
Altri impianti (temp.):	2,80	<input type="checkbox"/>
Marg. carreggiata:	1,72	<input type="checkbox"/>
Dim. marciapiede:		
Edifici/Recinzioni:		

Note

Impianto con spazi pubblicitari non utilizzati

DIMENSIONI SPAZIO

Lunghezza spazio:	1,18
Altezza spazio:	1,63
Superficie spazio:	1,92
Numero. spazi:	0
Totale mq:	0,00

COLLOCAZIONE

<input type="checkbox"/> curva	<input type="checkbox"/> spartitraffico	<input type="checkbox"/> parapetto
<input type="checkbox"/> aderenza	<input type="checkbox"/> cavalcavia	<input type="checkbox"/> FS



Coordinata X:	1599676,89018059
Coordinata Y:	4872956,90659855



IMPOSTE COMUNALI AFFINI
s.r.l.



19125 La Spezia Via

Parmo, 81 - Tel. 0187 52281 - Fax 0187 509266 - info@icotributi.it

Indirizzo: 4 Civico: 103 Ubicazione:
Frazione: BASATI N. elementi: 1
Tipologia: Standard
Categoria: Cartello Proprietà:
Utilizzo: Pubblica Affissione Istituzionale
Conservazione: Arrugginito

DIMENSIONI IMPIANTO

Lunghezza impianto:
Altezza impianto:
Profondità impianto:
L. singolo elemento:
H margine inferiore: 1,00

DISTANZE Prima Dopo

Segnali di pericolo:
Segnali di Indicazione:
Semafori:
Intersezioni:
Gallerie:
Altri impianti (temp.):
Marg. carreggiata: 0,50
Dim. marciapiede:
Edifici/Recinzioni:

Note

Impianto posto in aderenza al muro, a lato
isola ecologica

DIMENSIONI SPAZIO

Lunghezza spazio: 1,40
Altezza spazio: 1,00
Superficie spazio: 1,40
Numero. spazi: 1
Totale mq: 1,40

COLLOCAZIONE

☐ curva ☐ spartitraffico ☐ parapetto
☒ aderenza ☐ cavalcavia ☐ FS

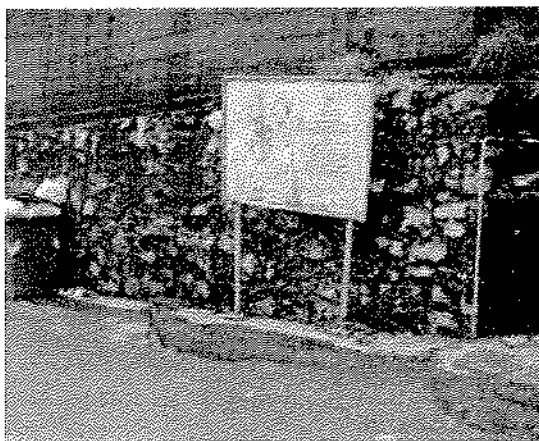

Coordinata X: 1600581,9717177
Coordinata Y: 4873683,69210677



IMPOSTE COMUNALI AFFINI
s.r.l.



19125 La Spezia Via Parma, 81 - Tel. 0187 52281 - Fax 0187 509266 - info@icatributi.it

Indirizzo: 41 Civico: _____ Ubicazione: **41**
Frazione: FABIANO N. elementi: 1
Tipologia: Pensilina bus
Categoria: Impianto pubblicitario di servizio Proprietà: _____
Utilizzo: Pubblicità esterna
Conservazione: _____

DIMENSIONI IMPIANTO

Lunghezza impianto: _____
Altezza Impianto: _____
Profondità impianto: _____
L. singolo elemento: _____
H margine inferiore: _____

DISTANZE Prima Dopo

Segnali di pericolo: _____
Segnali di indicazione: _____
Semafori: _____
Intersezioni: _____
Gallerie: _____
Altri impianti (temp.): ☐ ☐
Marg. carreggiata: _____
Dim. marciapiede: _____
Edifici/Recinzioni: _____

Note

Impianto senza spazi pubblicitari

DIMENSIONI SPAZIO

Lunghezza spazio: _____
Altezza spazio: _____
Superficie spazio: _____
Numero. spazi: 0
Totale mq: _____

COLLOCAZIONE

☐ curva ☐ spartitraffico ☐ parapetto
☐ aderenza ☐ cavalcavia ☐ FS



Coordinata X: 1598624,67115005
Coordinata Y: 4873604,28570837



IMPOSTE COMUNALI AFFINI
s.r.l.



19125 La Spezia Via Parma, 81 - Tel. 0187 52281 - Fax 0187 509266 - info@icatributi.it

Indirizzo:	216	Civico:		Ubicazione:	42
Frazione:	AZZANO	N. elementi:	1		
Tipologia:	Standard o				
Categoria:	Cartello	Proprietà:			
Utilizzo:	Pubblica affissione istituzionale				
Conservazione:	Sufficiente				

DIMENSIONI IMPIANTO

Lunghezza impianto: _____
Altezza impianto: _____
Profondità impianto: _____
L. singolo elemento: _____
H margine inferiore: 0,91

DISTANZE Prima Dopo

Segnali di pericolo: _____
Segnali di indicazione: _____
Semafori: _____
Intersezioni: _____
Gallerie: _____
Altri impianti (temp.): ☐ ☐
Marg. carreggiata: 1,38
Dim. marciapiede: _____
Edifici/Recinzioni: _____
Note

DIMENSIONI SPAZIO

Lunghezza spazio: 1,40
Altezza spazio: 1,00
Superficie spazio: 1,40
Numero. spazi: 1
Totale mq: 1,40

COLLOCAZIONE

☐ curva ☐ spartitraffico ☐ parapetto
☐ aderenza ☐ cavalcavia ☐ FS



Coordinata X: 1598600,63338771
Coordinata Y: 4874739,10132473

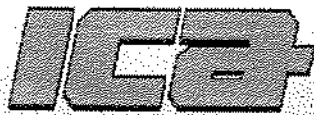

IMPOSTE COMUNALI AFFINI
s.r.l.



19125 La Spezia Via Porma, 81 - Tel. 0187 52281 - Fax 0187 509266 - info@icatributi.it

Indirizzo:	227	Civico:	fr 90	Ubicazione:	43
Frazione:	FABIANO	N. elementi:	1		
Tipologia:	Stendardo				
Categoria:	Cartello	Proprietà:			
Utilizzo:	Pubblica affissione istituzionale				
Conservazione:	Arrugginito				

DIMENSIONI IMPIANTO

Lunghezza impianto: _____
Altezza impianto: _____
Profondità impianto: _____
L. singolo elemento: _____
H margine inferiore: 1,00

DISTANZE Prima Dopo

Segnali di pericolo: _____
Segnali di indicazione: _____
Semafori: _____
Intersezioni: _____
Gallerie: _____
Altri impianti (temp.): ☐ ☐ ☐
Marg. carreggiata: 2,47
Dim. marciapiede: _____
Edifici/Recinzioni: _____

Note

Impianto posto in aderenza alla parete

DIMENSIONI SPAZIO

Lunghezza spazio: 1,40
Altezza spazio: 1,00
Superficie spazio: 1,40
Numero. spazi: 1
Totale mq: 1,40

COLLOCAZIONE

☐ curva ☐ spartitraffico ☐ parapetto
☒ aderenza ☐ cavalcavia ☐ FS



Coordinata X: 1598398,89760116
Coordinata Y: 4873612,81424751

**IMPOSTE COMUNALI AFFINI**

s.r.l.



19125 La Spezia Via Parma, 81 - Tel. 0187 52281 - Fax 0187 509266 - info@icatributi.it

Indirizzo: 180 Civico: Ubicazione: **44**
Frazione: GIUSTAGNANA N. elementi: 1
Tipologia: Tabella
Categoria: Impianto di pubblicità o propaganda Proprietà:
Utilizzo: Pubblica affissione istituzionale
Conservazione: Sufficiente

DIMENSIONI IMPIANTO

Lunghezza impianto:
Altezza impianto:
Profondità impianto:
L. singolo elemento:
H margine inferiore:

DIMENSIONI SPAZIO

Lunghezza spazio: 2,00
Altezza spazio: 2,00
Superficie spazio: 4,00
Numero. spazi: 1
Totale mq: 4,00

DISTANZE Prima Dopo

Segnali di pericolo:
Segnali di indicazione:
Semafori:
Intersezioni:
Gallerie:
Altri impianti (temp.): ☐ ☐
Marg. carreggiata:
Dim. marciapiede:
Edifici/Recinzioni:
Note

COLLOCAZIONE

☒ curva ☐ spartitraffico ☐ parapetto
☐ aderenza ☐ cavalcavia ☐ FS

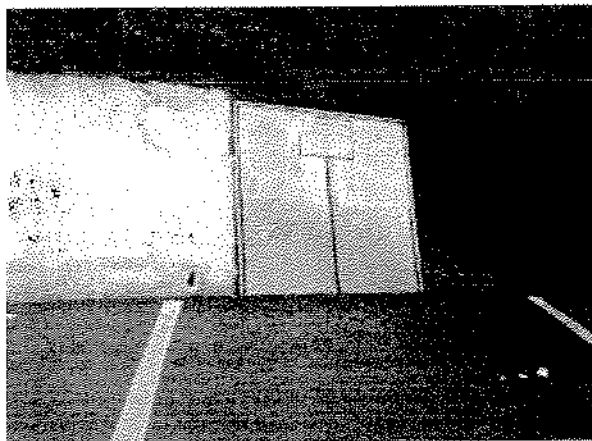

Coordinata X: 1598763,23256361
Coordinata Y: 4873106,37099665



IMPOSTE COMUNALI AFFINI
s.r.l.



19125 La Spezia Via Parma, 81 - Tel. 0187 52281 - Fax 0187 509266 - info@icatributi.it

Indirizzo: 133 Civico: fr 574 Ubicazione: 45
Frazione: RIOMAGNO N. elementi: 1
Tipologia: Standard
Categoria: Cartello Proprietà:
Utilizzo: Pubblica affissione istituzionale
Conservazione: Arrugginito

DIMENSIONI IMPIANTO

Lunghezza impianto:
Altezza Impianto:
Profondità Impianto:
L. singolo elemento:
H margine inferiore: 0,40

DISTANZE Prima Dopo

Segnali di pericolo:
Segnali di indicazione:
Semafori:
Intersezioni:
Gallerie:
Altri impianti (temp.): ☐ ☐
Marg. carreggiata: 0,95
Dim. marciapiede:
Edifici/Recinzioni:

Note

Impianto posto in aderenza al muretto, a lato
isola ecologica

DIMENSIONI SPAZIO

Lunghezza spazio: 2,80
Altezza spazio: 2,00
Superficie spazio: 5,60
Numero. spazi: 1
Totale mq: 5,60

COLLOCAZIONE

☐ curva ☐ spartitraffico ☐ parapetto
☒ aderenza ☐ cavalcavia ☐ FS

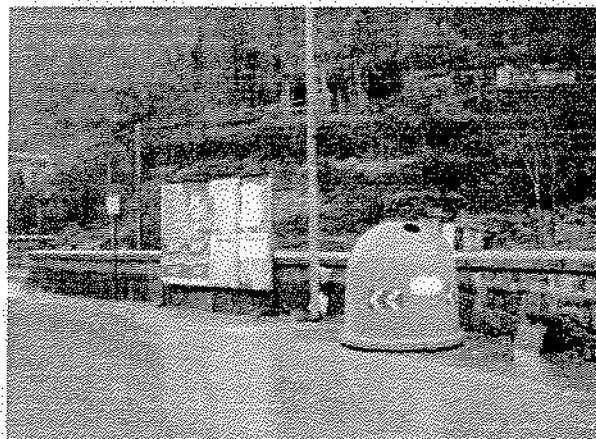

Coordinata X: 1597928,40891161
Coordinata Y: 4872626,65316797

**IMPOSTE COMUNALI AFFINI**

s.r.l.



19125 La Spezia Via Parma, 81 - Tel. 0187 52281 - Fax 0187 509266 - info@icatributi.it

Indirizzo:	30	Civico:	fr 364	Ubicazione:	46
Frazione:	SERAVEZZA	N. elementi:	2		
Tipologia:	Stendardo				
Categoria:	Cartello	Proprietà:			
Utilizzo:	Pubblica affissione Istituzionale				
Conservazione:	Sufficiente				

DIMENSIONI IMPIANTO

Lunghezza impianto:	
Altezza impianto:	
Profondità impianto:	
L. singolo elemento:	
H. margine inferiore:	0,35

DISTANZE Prima Dopo

Segnali di pericolo:	
Segnali di indicazione:	
Semafori:	
Intersezioni:	
Gallerie:	
Altri impianti (temp.):	<input type="checkbox"/> <input type="checkbox"/>
Marq. carreggiata:	1,00
Dim. marciapiede:	
Edifici/Recinzioni:	

Note

Impianti posti tra filare d'alberi

DIMENSIONI SPAZIO

Lunghezza spazio:	1,40
Altezza spazio:	2,00
Superficie spazio:	2,80
Numero. spazi:	1
Totale mq:	5,60

COLLOCAZIONE

<input type="checkbox"/> curva	<input type="checkbox"/> spartitraffico	<input type="checkbox"/> parapetto
<input type="checkbox"/> aderenza	<input type="checkbox"/> cavalcavia	<input type="checkbox"/> FS

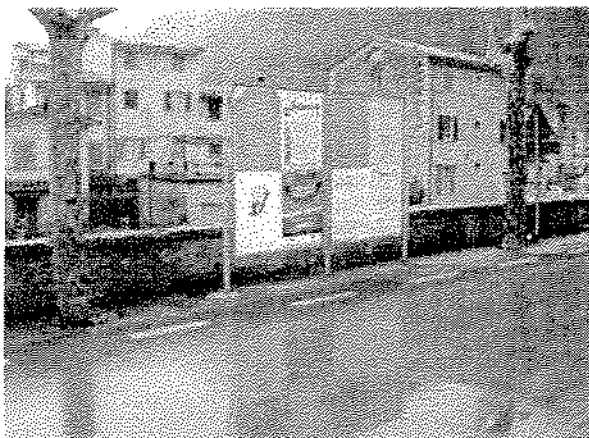

Coordinata X:	1598178,35216251
Coordinata Y:	4872022,7466117

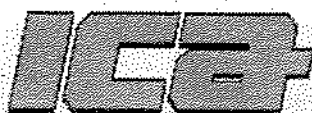

IMPOSTE COMUNALI AFFINI
s.r.l.



19125 La Spezia Via Parma, 81 - Tel. 0187 52281 - Fax 0187 509266 - info@icatributi.it

Indirizzo:	118	Civico:	fr 47	Ubicazione:	47
Frazione:	SERAVEZZA	N. elementi:	1		
Tipologia:	Stendardo				
Categoria:	Cartello	Proprietà:			
Utilizzo:	Affissione necrologica				
Conservazione:	Arrugginito				

DIMENSIONI IMPIANTO

Lunghezza impianto: _____
Altezza impianto: _____
Profondità impianto: _____
L. singolo elemento: _____
H margine inferiore: 0,70

DISTANZE Prima Dopo

Segnali di pericolo: _____
Segnali di indicazione: _____
Semafori: _____
Intersezioni: _____
Gallerie: _____
Altri impianti (temp.): ☐ ☐ ☐
Marg. carreggiata: 1,70
Dim. marciapiede: _____
Edifici/Recinzioni: _____

Note

Impianto posto in aderenza al muro

DIMENSIONI SPAZIO

Lunghezza spazio: 1,40
Altezza spazio: 1,00
Superficie spazio: 1,40
Numero. spazi: 1
Totale mq: 1,40

COLLOCAZIONE

☐ curva ☐ spartitraffico ☐ parapetto
☒ aderenza ☐ cavalcavia ☐ FS

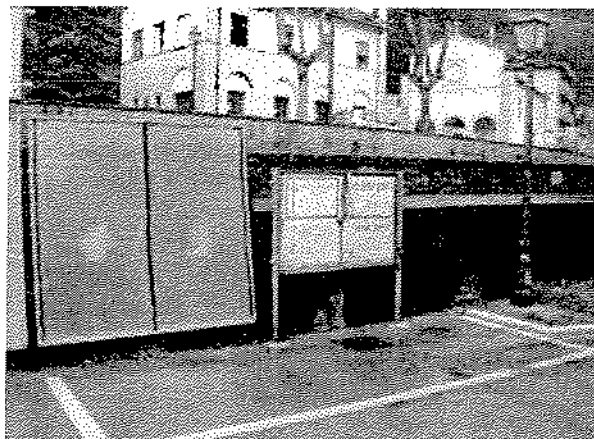

Coordinata X: 1598190,77098587
Coordinata Y: 4872035,16448463



IMPOSTE COMUNALI AFFINI
s.r.l.



19125 La Spezia Via Parma, 81 - Tel. 0187 52281 - Fax 0187 509266 - info@icatributi.it

Indirizzo: 127 Civico: 82 Ubicazione: **48**
Frazione: SERAVEZZA N. elementi: 2
Tipologia: Transenna
Categoria: Impianto pubblicitario di servizio Proprietà:
Utilizzo: Pubblicità esterna
Conservazione:

DIMENSIONI IMPIANTO

Lunghezza Impianto:
Altezza impianto:
Profondità impianto:
L. singolo elemento:
H margine inferiore:

DISTANZE Prima Dopo

Segnali di pericolo:
Segnali di indicazione:
Semafori:
Intersezioni:
Gallerie:
Altri impianti (temp.): ☐ ☐
Marg. carreggiata:
Dlm. marciapiede:
Edifici/Recinzioni:

Note

Impianti senza spazi pubblicitari

DIMENSIONI SPAZIO

Lunghezza spazio:
Altezza spazio:
Superficie spazio:
Numero. spazi: 0
Totale mq:

COLLOCAZIONE

☐ curva ☐ spartitraffico ☐ parapetto
☐ aderenza ☐ cavalcavia ☐ FS

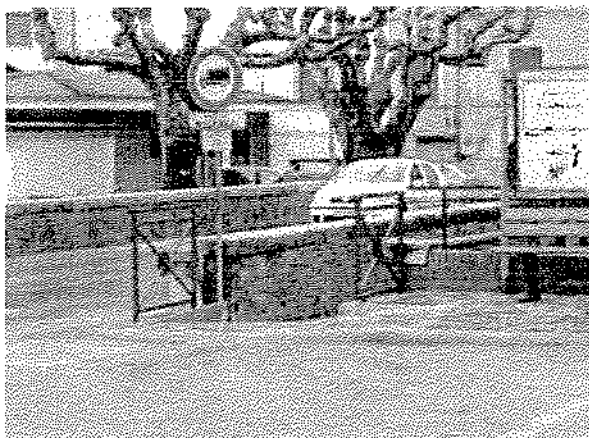

Coordinata X: 1598436,05511646
Coordinata Y: 4871974,62485452

**IMPOSTE COMUNALI AFFINI**

19125 La Spezia Via Parma, 81 - Tel. 0187 52281 - Fax 0187 509266 - info@icatributi.it

Indirizzo: 127 Civico: Ubicazione: 49
Frazione: SERAVEZZA N. elementi: 2
Tipologia: Transenna
Categoria: Impianto pubblicitario di servizio Proprietà:
Utilizzo: Pubblicità esterna
Conservazione:

DIMENSIONI IMPIANTO

Lunghezza Impianto:

Altezza Impianto:

Profondità impianto:

L. singolo elemento:

H margine inferiore:

DISTANZE

Prima

Dopo

Segnali di pericolo:

Segnali di indicazione:

Semafori:

Intersezioni:

Gallerie:

Altri impianti (temp.): ☐ ☐

Marg. carreggiata:

Dim. marciapiede:

Edifici/Recinzioni:

Note

Impianti senza spazi pubblicitari

DIMENSIONI SPAZIO

Lunghezza spazio:

Altezza spazio:

Superficie spazio:

Numero spazi: 0

Totale mq:

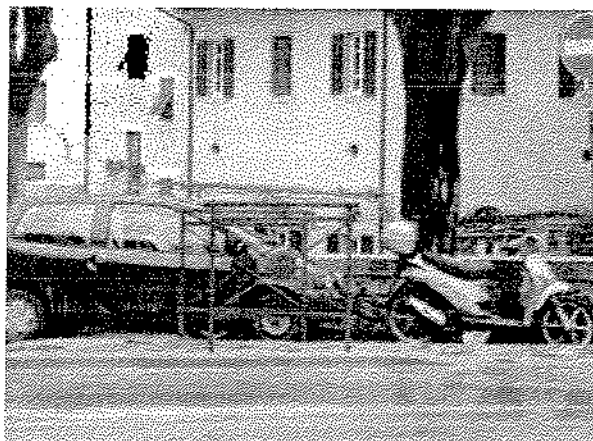
COLLOCAZIONE☐ curva☐ spartitraffico☐ parapetto☐ aderenza☐ cavalcavia☐ FS

Coordinata X: 1598428,29541342

Coordinata Y: 4871973,07511997

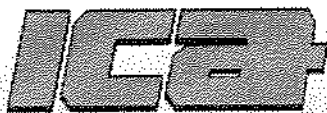
**IMPOSTE COMUNALI AFFINI**
s.r.l.

19125 La Spezia Vic. Parma, 81 - Tel. 0187 52281 - Fax 0187 509266 - info@icotributi.it

Indirizzo: 78 Civico: fr 165 Ubicazione: 50
Frazione: SERAVEZZA N. elementi: 1
Tipologia: Standard
Categoria: Cartello Proprietà:
Utilizzo: Affissione necrologica
Conservazione: Piegato

DIMENSIONI IMPIANTO

Lunghezza impianto:
Altezza impianto:
Profondità impianto:
L. singolo elemento:
H margine inferiore: 0,70

DISTANZE Prima Dopo

Segnali di pericolo:
Segnali di indicazione:
Semafori:
Intersezioni: 12,20
Gallerie:
Altri impianti (temp.): ☐ ☐
Marg. carreggiata: 0,30
Dim. marciapiede:
Edifici/Recinzioni:

Note

Impianto posto all'angolo con Via Marconi, in
aderenza al muretto

DIMENSIONI SPAZIO

Lunghezza spazio: 1,40
Altezza spazio: 1,00
Superficie spazio: 1,40
Numero. spazi: 1
Totale mq: 1,40

COLLOCAZIONE

☐ curva ☐ spartitraffico ☐ parapetto
☒ aderenza ☐ cavalcavia ☐ FS

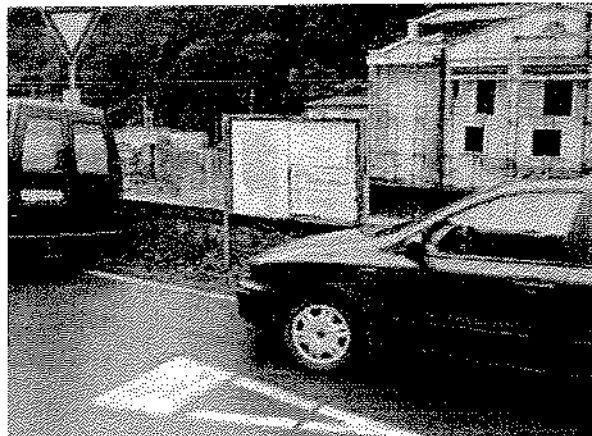

Coordinata X: 1598217,15892394
Coordinata Y: 4871876,82160733



IMPOSTE COMUNALI AFFINI
s.r.l.



19125 La Spezia Via Parma, 81 - Tel. 0187 52281 - Fax 0187 509266 - info@icatributi.it

Indirizzo:	225	Civico:		Ubicazione:	51
Frazione:	CORVAIA	N. elementi:	1		
Tipologia:	Vetrina				
Categoria:	Cartello	Proprietà:			
Utilizzo:	Pubblica affissione Istituzionale				
Conservazione:	Buono				

DIMENSIONI IMPIANTO

Lunghezza impianto:	
Altezza impianto:	
Profondità impianto:	
L. singolo elemento:	
H margine inferiore:	0,85

DISTANZE

	Prima	Dopo
--	-------	------

Segnali di pericolo:	
Segnali di indicazione:	
Semafori:	
Intersezioni:	
Gallerie:	
Altri impianti (temp.):	<input type="checkbox"/> <input type="checkbox"/>
Marg. carreggiata:	8,67
Dim. marciapiede:	
Edifici/Recinzioni:	

Note

Impianto posto su area verde

DIMENSIONI SPAZIO

Lunghezza spazio:	0,74
Altezza spazio:	1,44
Superficie spazio:	1,07
Numero spazi:	1
Totale mq:	1,07

COLLOCAZIONE

<input type="checkbox"/> curva	<input type="checkbox"/> spartitraffico	<input type="checkbox"/> parapetto
<input type="checkbox"/> aderenza	<input type="checkbox"/> cavalcavia	<input type="checkbox"/> FS

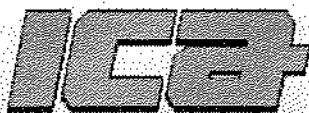

Coordinata X:	1598322,72716868
Coordinata Y:	4871133,19898315

**IMPOSTE COMUNALI AFFINI**

19125 La Spezia Via Parma, 81 - Tel. 0187 52281 - Fax 0187 509266 - info@icatributi.it

Indirizzo:	225	Civico:	104	Ubicazione:	52
Frazione:	CORVAIA	N. elementi:	1		
Tipologia:	Stendardo				
Categoria:	Cartello	Proprietà:			
Utilizzo:	Pubblica affissione istituzionale				
Conservazione:	Sufficiente				

DIMENSIONI IMPIANTO

Lunghezza impianto:	
Altezza impianto:	
Profondità impianto:	
L. singolo elemento:	
H margine inferiore:	0,20

DISTANZE Prima Dopo

Segnali di pericolo:	
Segnali di indicazione:	
Semafori:	
Intersezioni:	
Gallerie:	
Altri impianti (temp.):	<input type="checkbox"/> <input type="checkbox"/>
Marg. carreggiata:	2,00
Dim. marciapiede:	1,72
Edifici/Recinzioni:	

Note

Impianto posto in aderenza alla recinzione

DIMENSIONI SPAZIO

Lunghezza spazio:	1,40
Altezza spazio:	2,00
Superficie spazio:	2,80
Numero. spazi:	1
Totale mq:	2,80

COLLOCAZIONE

<input type="checkbox"/> curva	<input type="checkbox"/> spartitraffico	<input type="checkbox"/> parapetto
<input checked="" type="checkbox"/> aderenza	<input type="checkbox"/> cavalcavia	<input type="checkbox"/> FS



Coordinata X:	1598324,27746004
Coordinata Y:	4871167,35313286

**IMPOSTE COMUNALI AFFINI**

19125 La Spezia Via Parma, 81 - Tel. 0187 52281 - Fax 0187 509266 - info@icatributi.it

Indirizzo:	77	Civico:	160	Ubicazione:	53
Frazione:	RIPA	N. elementi:	1		
Tipologia:	Stendardo				
Categoria:	Cartello	Proprietà:			
Utilizzo:	Pubblica affissione istituzionale				
Conservazione:	Arrugginito				

DIMENSIONI IMPIANTO

Lunghezza impianto:	
Altezza impianto:	
Profondità impianto:	
L. singolo elemento:	
H margine inferiore:	0,55

DISTANZE Prima Dopo

Segnali di pericolo:	
Segnali di indicazione:	
Semafori:	
Intersezioni:	
Gallerie:	
Altri impianti (temp.):	<input type="checkbox"/> <input type="checkbox"/>
Marq. carreggiata:	2,56
Dim. marciapiede:	
Edifici/Recinzioni:	

NoteImpianto posto in aderenza alla recinzione;
avanzare il punto**DIMENSIONI SPAZIO**

Lunghezza spazio:	1,40
Altezza spazio:	2,00
Superficie spazio:	2,80
Numero spazi:	1
Totale mq:	2,80

COLLOCAZIONE

<input type="checkbox"/> curva	<input type="checkbox"/> spartitraffico	<input type="checkbox"/> parapetto
<input type="checkbox"/> aderenza	<input type="checkbox"/> cavalcavia	<input type="checkbox"/> FS

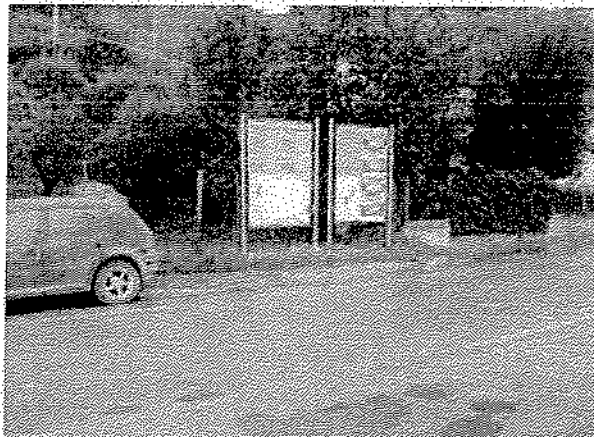

Coordinata X:	1597774,71566481
Coordinata Y:	4870990,37344787

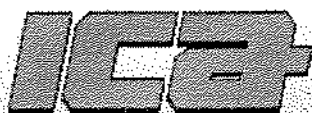
**IMPOSTE COMUNALI AFFINI**

19125 La Spezia Via Parma, 81 - Tel. 0187 52281 - Fax 0187 509266 - info@icotributi.it

Indirizzo: 77 Civico: fr 328 Ubicazione: **54**
Frazione: RIPA N. elementi: 1
Tipologia: Stendardo
Categoria: Cartello Proprietà:
Utilizzo: Pubblica affissione commerciale
Conservazione: Arrugginito

DIMENSIONI IMPIANTO

Lunghezza impianto:
Altezza impianto:
Profondità impianto:
L. singolo elemento:
H margine inferiore: 0,18

DISTANZE Prima Dopo

Segnali di pericolo:
Segnali di indicazione:
Semafori:
Intersezioni:
Gallerie:
Altri impianti (temp.): ☐ ☐
Marg. carreggiata: 1,08
Dim. marciapiede:
Edifici/Recinzioni:

Note

Impianto posto tra filare d'alberi

DIMENSIONI SPAZIO

Lunghezza spazio: 1,00
Altezza spazio: 2,00
Superficie spazio: 2,00
Numero. spazi: 1
Totale mq: 2,00

COLLOCAZIONE

☐ curva ☐ spartitraffico ☐ parapetto
☐ aderenza ☐ cavalcavia ☐ FS



Coordinata X: 1597617,91358906
Coordinata Y: 4870987,2639805

**IMPOSTE COMUNALI AFFINI**

19125 La Spezia Via Parma, 81 - Tel. 0187 52281 - Fax 0187 509266 - info@icatributi.it

Indirizzo: 77 Civico: fr 411 Ubicazione: **55**
Frazione: RIPA N. elementi: 1
Tipologia: Poster
Categoria: Impianto di pubblicità o propaganda Proprietà:
Utilizzo: Pubblica affissione commerciale
Conservazione: Buono

DIMENSIONI IMPIANTO

Lunghezza impianto:
Altezza impianto:
Profondità impianto:
L. singolo elemento:
H margine inferiore: 0,60

DISTANZE Prima Dopo

Segnali di pericolo: 13,02
Segnali di indicazione: 32,30

Semafori:

Intersezioni:

Gallerie:

Altri impianti (temp.): ☐ ☐

Marg. carreggiata: 2,01

Dim. marciapiede:

Edifici/Recinzioni:

Note

Impianto posto in aderenza alla parete

DIMENSIONI SPAZIO

Lunghezza spazio: 6,00
Altezza spazio: 3,00
Superficie spazio: 18,00
Numero. spazi: 1
Totale mq: 18,00

COLLOCAZIONE

☐ curva ☐ spartitraffico ☐ parapetto
☒ aderenza ☐ cavalcavia ☐ FS

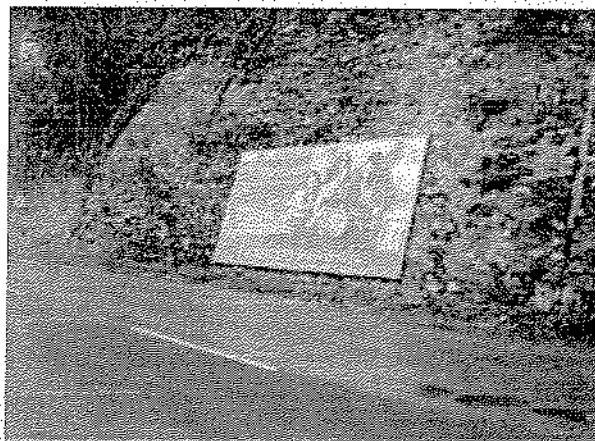

Coordinata X: 1597554,26918092
Coordinata Y: 4870996,58238434

**IMPOSTE COMUNALI AFFINI**

s.r.l.



19125 La Spezia Via Parma, 81 - Tel. 0187 52281 - Fax 0187 509266 - info@icatributi.it

Indirizzo:	77	Civico:	fr 501	Ubicazione:	56
Frazione:	RIPA	N. elementi:	1		
Tipologia:	Tabella				
Categoria:	Impianto di pubblicità o propaganda	Proprietà:			
Utilizzo:	Pubblica affissione istituzionale				
Conservazione:	Sufficiente				

DIMENSIONI IMPIANTO

Lunghezza impianto:	
Altezza impianto:	
Profondità impianto:	
L. singolo elemento:	
H margine inferiore:	1,06

DISTANZE Prima Dopo

Segnali di pericolo:	
Segnali di indicazione:	
Semafori:	
Intersezioni:	
Gallerie:	
Altri impianti (temp.):	<input type="checkbox"/> <input type="checkbox"/>
Marq. carreggiata:	2,05
Dim. marciapiede:	
Edifici/Recinzioni:	

Note

Impianto posto in aderenza alla parete

DIMENSIONI SPAZIO

Lunghezza spazio:	2,00
Altezza spazio:	1,40
Superficie spazio:	2,80
Numero. spazi:	1
Totale mq:	2,80

COLLOCAZIONE

<input type="checkbox"/> curva	<input type="checkbox"/> spartitraffico	<input type="checkbox"/> parapetto
<input checked="" type="checkbox"/> aderenza	<input type="checkbox"/> cavalcavia	<input type="checkbox"/> FS



Coordinata X:	1597462,6700509
Coordinata Y:	4871001,24158626

**IMPOSTE COMUNALI AFFINI**

s.r.l.



19125 La Spezia Via Parma, 81 - Tel. 0187 52281 - Fax 0187 509266 - info@icatributi.it

Indirizzo:	3	Civico:		Ubicazione:	57
Frazione:	RIPA	N. elementi:	1		
Tipologia:	Stendardo				
Categoria:	Cartello	Proprietà:			
Utilizzo:	Pubblica affissione istituzionale				
Conservazione:	Sufficiente				

DIMENSIONI IMPIANTO

Lunghezza impianto:	
Altezza impianto:	
Profondità impianto:	
L. singolo elemento:	
H margine inferiore:	0,45

DISTANZE Prima Dopo

Segnali di pericolo:	
Segnali di indicazione:	
Semafori:	
Intersezioni:	10,50
Gallerie:	
Altri impianti (temp.):	<input type="checkbox"/> <input type="checkbox"/>
Marg. carreggiata:	0,55
Dim. marciapiede:	
Edifici/Recinzioni:	

Note

Impianto posto all'angolo con Via Mignano

DIMENSIONI SPAZIO

Lunghezza spazio:	1,40
Altezza spazio:	2,00
Superficie spazio:	2,80
Numero, spazi:	2
Totale mq:	5,60

COLLOCAZIONE

<input type="checkbox"/> curva	<input type="checkbox"/> spartitraffico	<input type="checkbox"/> parapetto
<input type="checkbox"/> aderenza	<input type="checkbox"/> cavalcavia	<input type="checkbox"/> FS

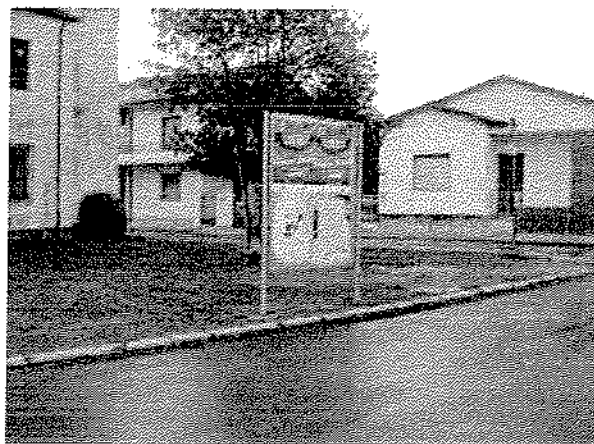

Coordinata X:	1597389,70740213
Coordinata Y:	4870917,40594655

**IMPOSTE COMUNALI AFFINI**

s.r.l.



19125 Lo Spezio Vico Parma, 81 - Tel. 0187 52281 - Fax 0187 509266 - info@icotributi.it

Indirizzo: 172 Civico: Ubicazione: 58
Frazione: RIPA N. elementi: 1
Tipologia: Standard
Categoria: Cartello Proprietà:
Utilizzo: Pubblica affissione istituzionale
Conservazione: Arrugginito

DIMENSIONI IMPIANTO

Lunghezza impianto:
Altezza impianto:
Profondità impianto:
L. singolo elemento:
H margine inferiore: 0,40

DISTANZE Prima Dopo

Segnali di pericolo:
Segnali di indicazione:
Semafori:
Intersezioni: 2,08
Gallerie:
Altri impianti (temp.): ☐ ☐
Marg. carreggiata: 4,18
Dim. marciapiede: 2,36
Edifici/Recinzioni:

Note

Impianto posto all'angolo con Via Del Popolo,
in aderenza alla parete

DIMENSIONI SPAZIO

Lunghezza spazio: 7,00
Altezza spazio: 2,00
Superficie spazio: 14,00
Numero spazi: 1
Totale mq: 14,00

COLLOCAZIONE

☐ curva ☐ spartitraffico ☐ parapetto
☒ aderenza ☐ cavalcavia ☐ FS

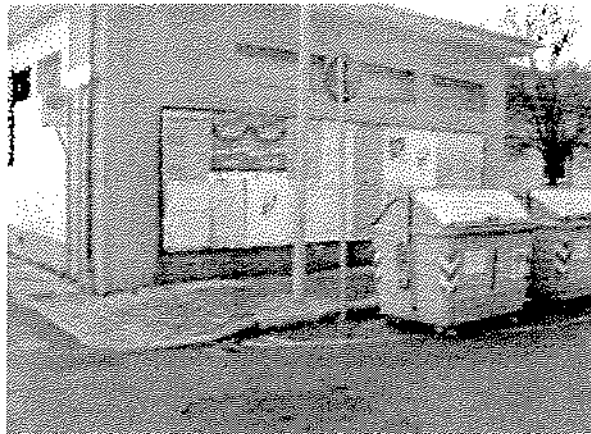

Coordinata X: 1597322,95416505
Coordinata Y: 4870833,57030683



IMPOSTE COMUNALI AFFINI
s.r.l.



19125 La Spezia Via Parma, 81 - Tel. 0187 52281 - Fax 0187 509266 - info@icatributi.it

Indirizzo: 85 Civico: fr 19 Ubicazione: 59
Frazione: RIPA N. elementi: 2
Tipologia: Stendardo
Categoria: Cartello
Utilizzo: Pubblica affissione commerciale
Conservazione: Piegato

DIMENSIONI IMPIANTO

Lunghezza impianto:
Altezza impianto:
Profondità impianto:
L. singolo elemento:
H margine inferiore: 0,40

DISTANZE Prima Dopo

Segnali di pericolo:
Segnali di indicazione:
Semafori:
Intersezioni:
Gallerie:
Altri impianti (temp.): ☐ ☐
Marg. carreggiata:
Dim. marciapiede:
Edifici/Recinzioni:

Note

Impianti posti in area parcheggio

DIMENSIONI SPAZIO

Lunghezza spazio: 1,00
Altezza spazio: 2,00
Superficie spazio: 2,00
Numero. spazi: 2
Totale mq: 8,00

COLLOCAZIONE

☐ curva ☐ spartitraffico ☐ parapetto
☐ aderenza ☐ cavalcavia ☐ FS



Coordinata X: 1597327,60503913
Coordinata Y: 4870886,36126422



IMPOSTE COMUNALI AFFINI
s.r.l.



19125 La Spezia Via Parma, 81 - Tel. 0187 52281 - Fax 0187 509266 - info@icatnbuti.it

Indirizzo:	3	Civico:	Ubicazione:	60
Frazione:	RIPA	N. elementi:	1	
Tipologia:	Stendardo			
Categoria:	Cartello	Proprietà:		
Utilizzo:	Pubblica affissione istituzionale			
Conservazione:	Arrugginito			

DIMENSIONI IMPIANTO

Lunghezza impianto: _____
Altezza impianto: _____
Profondità impianto: _____
L. singolo elemento: _____
H margine inferiore: 0,50

DISTANZE Prima Dopo

Segnali di pericolo: _____
Segnali di indicazione: _____
Semafori: _____
Intersezioni: 4,50
Gallerie: _____
Altri impianti (temp.): ☐ ☐
Marg. carreggiata: 2,42
Dim. marciapiede: _____
Edifici/Recinzioni: _____

Note

Impianto posto all'angolo con Via Foccola, in
aderenza alla parete

DIMENSIONI SPAZIO

Lunghezza spazio: 2,00
Altezza spazio: 2,00
Superficie spazio: 4,00
Numero. spazi: 1
Totale mq: 4,00

COLLOCAZIONE

☐ curva ☐ spartitraffico ☐ parapetto
☒ aderenza ☐ cavalcavia ☐ FS



Coordinata X: 1597428,51416356
Coordinata Y: 4870679,88663145



IMPOSTE COMUNALI AFFINI
s.r.l.



19125 La Spezia Via Parma, 81 - Tel. 0187 52281 - Fax 0187 509266 - info@icatributi.it

Indirizzo:	77	Civico:	fr 1064	Ubicazione:	61
Frazione:	QUERCETA	N. elementi:	1		
Tipologia:	Implanto di arredo				
Categoria:	Implanto pubblicitario di servizio	Proprietà:			
Utilizzo:	Pubblicità esterna				
Conservazione:	Sufficiente				

DIMENSIONI IMPIANTO

Lunghezza impianto:	
Altezza impianto:	
Profondità impianto:	0,17
L. singolo elemento:	
H margine inferiore:	2,35

DISTANZE Prima Dopo

Segnali di pericolo:	14,90
Segnali di indicazione:	
Semafori:	
Intersezioni:	27,00
Gallerie:	
Altri Impianti (temp.):	<input type="checkbox"/> <input type="checkbox"/>
Marg. carreggiata:	2,77
Dim. marciapiede:	4,00
Edifici/Recinzioni:	

Note

Impianto con spazi pubblicitari non utilizzati

DIMENSIONI SPAZIO

Lunghezza spazio:	1,20
Altezza spazio:	0,70
Superficie spazio:	0,84
Numero. spazi:	2
Totale mq:	1,68

COLLOCAZIONE

<input type="checkbox"/> curva	<input type="checkbox"/> spartitraffico	<input type="checkbox"/> parapetto
<input type="checkbox"/> aderenza	<input type="checkbox"/> cavalcavia	<input type="checkbox"/> FS



Coordinata X:	1596981,41178411
Coordinata Y:	4870689,19503701

**IMPOSTE COMUNALI AFFINI**

s.r.l.



19125 La Spezia Via Parma, 81 - Tel. 0187 52281 - Fax 0187 509266 - info@icatributi.it

Indirizzo:	44	Civico:	fr 161	Ubicazione:	62
Frazione:	QUERCETA	N. elementi:	1		
Tipologia:	Stendardo				
Categoria:	Cartello	Proprietà:			
Utilizzo:	Pubblica affissione istituzionale				
Conservazione:	Arrugginito				

DIMENSIONI IMPIANTO

Lunghezza impianto:	
Altezza impianto:	
Profondità impianto:	
L. singolo elemento:	
H margine inferiore:	0,50

DISTANZE Prima Dopo

Segnali di pericolo:

Segnali di indicazione:

Semafori:

Intersezioni:

Gallerie:

Altri impianti (temp.):

Marg. carreggiata: 6,85

Dim. marciapiede: 1,63

Edifici/Recinzioni:

Note

Impianto posto in area parcheggio

DIMENSIONI SPAZIO

Lunghezza spazio:	1,40
Altezza spazio:	2,00
Superficie spazio:	2,80
Numero. spazi:	2
Totale mq:	5,60

COLLOCAZIONE

<input type="checkbox"/> curva	<input type="checkbox"/> spartitraffico	<input type="checkbox"/> parapetto
<input type="checkbox"/> aderenza	<input type="checkbox"/> cavalcavia	<input type="checkbox"/> FS



Coordinata X: 1596968,99296076

Coordinata Y: 4870675,22742953

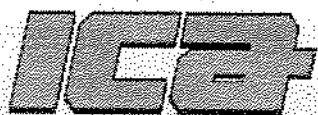

IMPOSTE COMUNALI AFFINI
s.r.l.



19125 Lo Spezio Via Parma, 81 - Tel. 0187 52281 - Fax 0187 509266 - info@icatributi.it

Indirizzo:	155	Civico:	fr 83	Ubicazione:	63
Frazione:	RIPA	N. elementi:	1		
Tipologia:	Stendardo				
Categoria:	Cartello	Proprietà:			
Utilizzo:	Pubblica affissione istituzionale				
Conservazione:	Arrugginito				

DIMENSIONI IMPIANTO

Lunghezza impianto:	
Altezza impianto:	
Profondità impianto:	
L. singolo elemento:	
H. margine inferiore:	0,40

DISTANZE Prima Dopo

Segnali di pericolo:	
Segnali di indicazione:	
Semafori:	
Intersezioni:	6,10
Gallerie:	
Altri impianti (temp.):	<input type="checkbox"/> <input type="checkbox"/>
Marg. carreggiata:	4,73
Dim. marciapiede:	0,69
Edifici/Recinzioni:	

Note

Impianto posto a lato Isola ecologica

DIMENSIONI SPAZIO

Lunghezza spazio:	1,40
Altezza spazio:	2,00
Superficie spazio:	2,80
Numero, spazi:	2
Totale mq:	5,60

COLLOCAZIONE

<input type="checkbox"/> curva	<input type="checkbox"/> spartitraffico	<input type="checkbox"/> parapetto
<input type="checkbox"/> aderenza	<input type="checkbox"/> cavalcavia	<input type="checkbox"/> FS



Coordinata X:	1597024,88591209
Coordinata Y:	4871029,1867995



IMPOSTE COMUNALI AFFINI
S.r.l.



19125 La Spezia Via Farma, 81 - Tel. 0187 52281 - Fax 0187 509266 - info@icotributi.it

Indirizzo:	155	Civico:		Ubicazione:	64
Frazione:	RIPA	N. elementi:	1		
Tipologia:	Standardo				
Categoria:	Cartello	Proprietà:			
Utilizzo:	Pubblica affissione istituzionale				
Conservazione:	Sufficiente				

DIMENSIONI IMPIANTO

Lunghezza impianto:	
Altezza impianto:	
Profondità impianto:	
L. singolo elemento:	
H margine inferiore:	0,40

DISTANZE	Prima	Dopo
Segnali di pericolo:		3,33
Segnali di indicazione:		
Semafori:		
Intersezioni:		4,00
Gallerie:		
Altri impianti (temp.):	<input type="checkbox"/>	<input type="checkbox"/>
Marq. carreggiata:	1,38	
Dim. marciapiede:	1,50	
Edifici/Recinzioni:		

Note

impianto posto su marciapiede divisorio area parcheggio

DIMENSIONI SPAZIO

Lunghezza spazio:	1,40
Altezza spazio:	2,00
Superficie spazio:	2,80
Numero. spazi:	2
Totale mq:	5,60

COLLOCAZIONE

<input type="checkbox"/> curva	<input type="checkbox"/> spartitraffico	<input type="checkbox"/> parapetto
<input type="checkbox"/> aderenza	<input type="checkbox"/> cavalcavia	<input type="checkbox"/> FS



Coordinata X:	1597104,05797253
Coordinata Y:	4871029,1867995

[Handwritten signature]

**IMPOSTE COMUNALI AFFINI**

s.r.l.



19125 La Spezia Via Poma, 81 - Tel. 0187 52281 - Fax 0187 509266 - info@icotributi.it

Indirizzo: 93 Civico: fr 40 Ubicazione: **65**
Frazione: RIPA N. elementi: 1
Tipologia: Tabella
Categoria: Impianto di pubblicità o propaganda Proprietà:
Utilizzo: Pubblica affissione commerciale
Conservazione: Buono

DIMENSIONI IMPIANTO

Lunghezza impianto:
Altezza impianto:
Profondità impianto:
L. singolo elemento:
H margine inferiore: 0,40

DISTANZE Prima Dopo

Segnali di pericolo:
Segnali di indicazione:
Semafori:
Intersezioni:
Gallerie:
Altri impianti (temp.): ☐ ☐
Marg. carreggiata:
Dim. marciapiede:
Edifici/Recinzioni:

Note

Impianto posto in aderenza alla parete

DIMENSIONI SPAZIO

Lunghezza spazio: 2,00
Altezza spazio: 1,40
Superficie spazio: 2,80
Numero spazi: 1
Totale mq: 2,80

COLLOCAZIONE

☐ curva ☐ spartitraffico ☐ parapetto
☒ aderenza ☐ cavalcavia ☐ FS



Coordinata X: 1597343,51201805
Coordinata Y: 4870999,53187912

**IMPOSTE COMUNALI AFFINI**

s.r.l.



19125 La Spezia Via Parma, 81 - Tel. 0187 52281 - Fax 0187 509266 - info@icotributi.it

Indirizzo:	181	Civico:		Ubicazione:	66
Frazione:	QUERCETA	N. elementi:	1		
Tipologia:	Stendardo				
Categoria:	Cartello	Proprietà:			
Utilizzo:	Pubblica affissione istituzionale				
Conservazione:	Sufficiente				

DIMENSIONI IMPIANTO

Lunghezza impianto:	
Altezza impianto:	
Profondità impianto:	
L. singolo elemento:	
H margine inferiore:	1,00

DISTANZE Prima Dopo

Segnali di pericolo:	
Segnali di indicazione:	
Semafori:	
Intersezioni:	6,50
Gallerie:	
Altri impianti (temp.):	<input type="checkbox"/>
Marg. carreggiata:	1,10
Dim. marciapiede:	
Edifici/Recinzioni:	

NoteImpianto posto all'angolo con Via Case Rosse,
in aderenza al muretto**DIMENSIONI SPAZIO**

Lunghezza spazio:	1,40
Altezza spazio:	1,00
Superficie spazio:	1,40
Numero. spazi:	2
Totale mq:	2,80

COLLOCAZIONE

<input type="checkbox"/> curva	<input type="checkbox"/> spartitraffico	<input type="checkbox"/> parapetto
<input checked="" type="checkbox"/> aderenza	<input type="checkbox"/> cavalcavia	<input type="checkbox"/> FS



Coordinata X: 1596809,09854852

Coordinata Y: 4870491,34892626

**IMPOSTE COMUNALI AFFINI**

s.r.l.



19125 La Spezia Via Parma, 81 - Tel. 0187 52281 - Fax 0187 509266 - info@icatributi.it

Indirizzo: 9 Civico: fr 1583 Ubicazione: 67
Frazione: QUERCETA N. elementi: 1
Tipologia: Superficie predisposta
Categoria: Impianto di pubblicità o propaganda Proprietà:
Utilizzo: Pubblica affissione commerciale
Conservazione: Insufficiente

DIMENSIONI IMPIANTO

Lunghezza impianto:
Altezza impianto:
Profondità impianto:
L. singolo elemento:
H margine inferiore:

DIMENSIONI SPAZIO

Lunghezza spazio: 3,00
Altezza spazio: 2,00
Superficie spazio: 6,00
Numero. spazi: 1
Totale mq: 6,00

DISTANZE Prima Dopo

Segnali di pericolo:
Segnali di indicazione:
Semafori:
Intersezioni:
Gallerie:
Altri impianti (temp.): ☐ ☐
Marg. carreggiata:
Dim. marciapiede:
Edifici/Recinzioni:

COLLOCAZIONE

☐ curva ☐ spartitraffico ☐ parapetto
☒ aderenza ☐ cavalcavia ☐ FS

Note

Impianto posto su palo cavalcavia

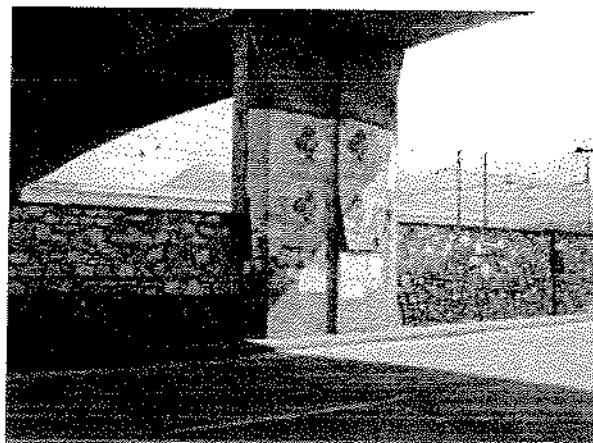

Coordinata X: 1596061,84161976

Coordinata Y: 4870275,36592219



IMPOSTE COMUNALI AFFINI
s.r.l.



19125 La Spezia Via Parma, 81 - Tel. 0187 52281 - Fax 0187 509266 - info@icatributi.it

Indirizzo:	9	Civico:	2199	Ubicazione:	68
Frazione:	QUERCETA	N. elementi:	1		
Tipologia:	Cartello				
Categoria:	Cartello	Proprietà:	Avip		
Utilizzo:	Pubblicità esterna				
Conservazione:	Buono				

DIMENSIONI IMPIANTO

Lunghezza impianto: _____
Altezza impianto: _____
Profondità impianto: _____
L. singolo elemento: _____
H margine inferiore: 1,23

DISTANZE Prima Dopo

Segnali di pericolo: _____
Segnali di indicazione: _____
Semafori: _____
Intersezioni: _____
Gallerie: _____
Altri impianti (temp.): ☐ ☐
Marg. carreggiata: 2,54
Dim. marciapiede: 1,48
Edifici/Recinzioni: _____

Note

Impianto posto su proprietà privata

DIMENSIONI SPAZIO

Lunghezza spazio: 1,80
Altezza spazio: 2,20
Superficie spazio: 3,96
Numero, spazi: 2
Totale mq: 7,92

COLLOCAZIONE

☐ curva ☐ spartitraffico ☐ parapetto
☐ aderenza ☐ cavalcavia ☐ FS



Coordinata X: 1595585,43213659
Coordinata Y: 4870722,06940593

**IMPOSTE COMUNALI AFFINI**

s.r.l.



19125 La Spezia Via Parma, 81 - Tel. 0187 52281 - Fax 0187 509266 - info@icatributi.it

Indirizzo:	96	Civico:	fr 549	Ubicazione:	69
Frazione:	QUERCETA	N. elementi:	1		
Tipologia:	Stendardo				
Categoria:	Cartello	Proprietà:			
Utilizzo:	Pubblica affissione istituzionale				
Conservazione:	Sufficiente				

DIMENSIONI IMPIANTO

Lunghezza impianto:	
Altezza impianto:	
Profondità impianto:	
L. singolo elemento:	
H margine inferiore:	0,40

DISTANZE

Prima	Dopo
-------	------

Segnali di pericolo:	
Segnali di indicazione:	
Semafori:	
Intersezioni:	
Gallerie:	
Altri impianti (temp.):	<input type="checkbox"/> <input type="checkbox"/>
Marg. carreggiata:	0,35
Dim. marciapiede:	
Edifici/Recinzioni:	

Note

Impianto posto in asse con palo illuminazione

DIMENSIONI SPAZIO

Lunghezza spazio:	1,40
Altezza spazio:	2,00
Superficie spazio:	2,80
Numero. spazi:	1
Totale mq:	2,80

COLLOCAZIONE

<input type="checkbox"/> curva	<input type="checkbox"/> spartitraffico	<input type="checkbox"/> parapetto
<input type="checkbox"/> aderenza	<input type="checkbox"/> cavalcavia	<input type="checkbox"/> FS



Coordinata X:	1595485,02603224
Coordinata Y:	4870175,98294559



IMPOSTE COMUNALI AFFINI
s.r.l.



19125 La Spezia Via Parma, 81 - Tel. 0187 52281 - Fax 0187 509266 - info@icotributi.it

Indirizzo:	63	Civico:		Ubicazione:	70
Frazione:	QUERCETA	N. elementi:	1		
Tipologia:	Superficie predisposta				
Categoria:	Impianto di pubblicità o propaganda	Proprietà:			
Utilizzo:	Pubblica affissione commerciale				
Conservazione:	Insufficiente				

DIMENSIONI IMPIANTO

Lunghezza impianto: _____
Altezza impianto: _____
Profondità impianto: _____
L. singolo elemento: _____
H margine inferiore: _____

DISTANZE Prima Dopo

Segnali di pericolo: _____
Segnali di indicazione: _____
Semafori: _____
Intersezioni: _____
Gallerie: _____
Altri impianti (temp.): ☐ _____ ☐ _____
Marg. carreggiata: _____
Dim. marciapiede: _____
Edifici/Recinzioni: _____

Note

Spazio attualmente non utilizzato, numero di
spazi preso da regolamento

DIMENSIONI SPAZIO

Lunghezza spazio: 0,70
Altezza spazio: 1,00
Superficie spazio: 0,70
Numero. spazi: 25
Totale mq: 17,50

COLLOCAZIONE

☐ curva ☐ spartitraffico ☐ parapetto
☒ aderenza ☐ cavalcavia ☐ FS



Coordinata X: 1595047,13469242
Coordinata Y: 4869486,32107843

**IMPOSTE COMUNALI AFFINI**

s.r.l.

19125 La Spezia Via Parma, 81 - Tel. 0187 52281 - Fax 0187 509266 - info@icatributi.it

Indirizzo:	87	Civico:		Ubicazione:	71
Frazione:	QUERCETA	N. elementi:	2		
Tipologia:	Superficie predisposta				
Categoria:	Impianto di pubblicità o propaganda	Proprietà:			
Utilizzo:	Pubblica affissione istituzionale				
Conservazione:	Sufficiente				

DIMENSIONI IMPIANTO

Lunghezza impianto:	
Altezza impianto:	
Profondità impianto:	
L. singolo elemento:	
H margine inferiore:	

DISTANZE Prima Dopo

Segnali di pericolo:		
Segnali di indicazione:		
Semafori:		
Intersezioni:		
Gallerie:		
Altri impianti (temp.):	<input type="checkbox"/>	<input type="checkbox"/>
Marq. carreggiata:		
Dim. marciapiede:		
Edifici/Recinzioni:		

NoteImpianti posti in aderenza a sostegni
cavalcavia autostrada**DIMENSIONI SPAZIO**

Lunghezza spazio:	6,00
Altezza spazio:	4,00
Superficie spazio:	24,00
Numero spazi:	1
Totale mq:	48,00

COLLOCAZIONE

<input type="checkbox"/> curva	<input type="checkbox"/> spartitraffico	<input type="checkbox"/> parapetto
<input checked="" type="checkbox"/> aderenza	<input type="checkbox"/> cavalcavia	<input type="checkbox"/> FS



Coordinata X:	1595216,38033022
Coordinata Y:	4869020,10093772

**IMPOSTE COMUNALI AFFINI**

s.r.l.



19125 La Spezia Via Parma, 81 - Tel. 0187 52281 - Fax 0187 509266 - info@icotributi.it

Indirizzo:	87	Civico:		Ubicazione:	72
Frazione:	QUERCETA	N. elementi:	2		
Tipologia:	Superficie predisposta				
Categoria:	Impianto di pubblicità o propaganda	Proprietà:			
Utilizzo:	Pubblica affissione commerciale				
Conservazione:	Sufficiente				

DIMENSIONI IMPIANTO

Lunghezza impianto:	
Altezza Impianto:	
Profondità Impianto:	
L. singolo elemento:	
H margine inferiore:	

DISTANZE Prima Dopo

Segnali di pericolo:		
Segnali di indicazione:		
Semafori:		
Intersezioni:		
Gallerie:		
Altri impianti (temp.):	<input type="checkbox"/>	<input type="checkbox"/>
Marg. carreggiata:		
Dim. marciapiede:		
Edifici/Recinzioni:		

NoteImpianti posti in aderenza a sostegni
cavalcavia autostrada**DIMENSIONI SPAZIO**

Lunghezza spazio:	6,00
Altezza spazio:	4,00
Superficie spazio:	24,00
Numero. spazi:	1
Totale mq:	48,00

COLLOCAZIONE

<input type="checkbox"/> curva	<input type="checkbox"/> spartitraffico	<input type="checkbox"/> parapetto
<input checked="" type="checkbox"/> aderenza	<input type="checkbox"/> cavalcavia	<input type="checkbox"/> FS

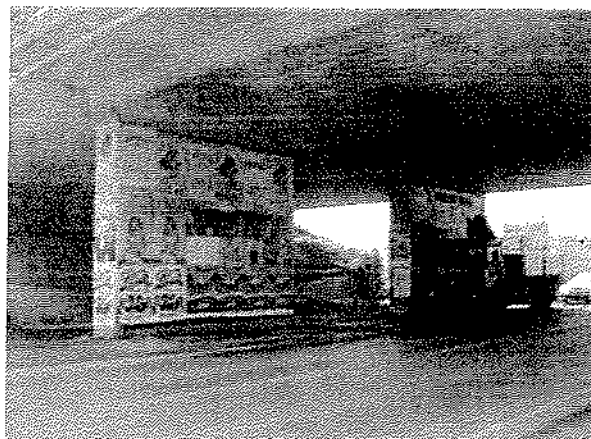

Coordinata X:	1595225,96245023
Coordinata Y:	4869012,1123061



IMPOSTE COMUNALI AFFINI
s.r.l.



19125 La Spezia Via Parma, 81 - Tel. 0187 52281 - Fax 0187 509266 - info@icatributi.it

Indirizzo: 74 Civico: 554 Ubicazione: 73
Frazione: QUERCETA N. elementi: 1
Tipologia: Stendardo
Categoria: Cartello Proprietà:
Utilizzo: Pubblica affissione commerciale
Conservazione: Arrugginito

DIMENSIONI IMPIANTO

Lunghezza impianto:
Altezza impianto:
Profondità impianto:
L. singolo elemento:
H margine inferiore: 0,50

DISTANZE Prima Dopo

Segnali di pericolo:
Segnali di indicazione:
Semafori:
Intersezioni:
Gallerie:
Altri impianti (temp.): ☐ ☐
Marq. carreggiata: 0,45
Dim. marciapiede:
Edifici/Recinzioni:

Note

Impianto posto in aderenza a recinzione

DIMENSIONI SPAZIO

Lunghezza spazio: 1,00
Altezza spazio: 2,00
Superficie spazio: 2,00
Numero spazi: 2
Totale mq: 4,00

COLLOCAZIONE

☐ curva ☐ spartitraffico ☐ parapetto
☒ aderenza ☐ cavalcavia ☐ FS

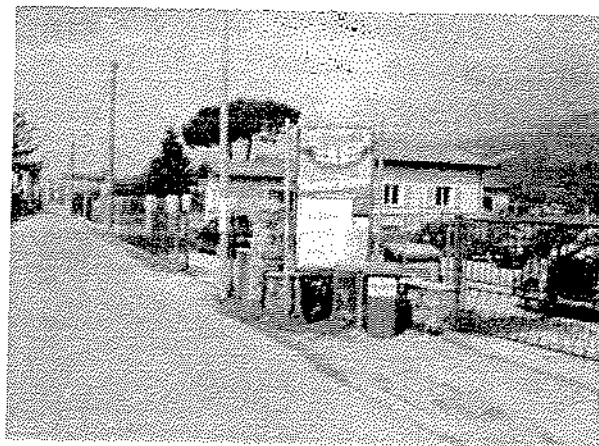

Coordinata X: 1595400,5021681
Coordinata Y: 4869929,15522495



IMPOSTE COMUNALI AFFINI
s.r.l.



19125 La Spezia Via Parma, 81 - Tel. 0187 52281 - Fax 0187 509266 - info@icotributi.it

Indirizzo:	170	Civico:	fr 618	Ubicazione:	74
Frazione:	QUERCETA	N. elementi:	1		
Tipologia:	Superficie predisposta				
Categoria:	Impianto di pubblicità o propaganda	Proprietà:			
Utilizzo:	Pubblica affissione istituzionale				
Conservazione:	Sufficiente				

DIMENSIONI IMPIANTO

Lunghezza impianto:	
Altezza impianto:	
Profondità impianto:	
L. singolo elemento:	
H margine inferiore:	

DISTANZE Prima Dopo

Segnali di pericolo:		
Segnali di indicazione:		
Semafori:		
Intersezioni:		
Gallerie:		
Altri impianti (temp.):	<input type="checkbox"/>	<input type="checkbox"/>
Marg. carreggiata:		
Dim. marciapiede:		
Edifici/Recinzioni:		

Note

Impianto posto in aderenza alla parete

DIMENSIONI SPAZIO

Lunghezza spazio:	3,00
Altezza spazio:	2,10
Superficie spazio:	6,30
Numero spazi:	1
Totale mq:	6,30

COLLOCAZIONE

<input type="checkbox"/> curva	<input type="checkbox"/> spartitraffico	<input type="checkbox"/> parapetto
<input checked="" type="checkbox"/> aderenza	<input type="checkbox"/> cavalcavia	<input type="checkbox"/> FS



Coordinata X:	1595612,57872788
Coordinata Y:	4869831,68192124

**IMPOSTE COMUNALI AFFINI**

s.r.l.



19125 La Spezia Via Parma, 81 - Tel. 0187 52281 - Fax 0187 509266 - info@icatributi.it

Indirizzo: 234 Civico: 247 Ubicazione: **75**
Frazione: QUERCETA N. elementi: 1
Tipologia: Stendardo
Categoria: Cartello
Utilizzo: Affissione necrologica Proprietà:
Conservazione: Sufficiente

DIMENSIONI IMPIANTO

Lunghezza impianto:
Altezza impianto:
Profondità impianto:
L. singolo elemento:
H margine inferiore: 0,80

DISTANZE Prima Dopo

Segnali di pericolo:

Segnali di indicazione:

Semafori:

Intersezioni:

Gallerie:

Altri impianti (temp.): ☐ ☐

Marg. carreggiata: 3,50

Dim. marciapiede:

Edifici/Recinzioni:

Note

Impianto posto su area verde, lato ingresso cimitero

DIMENSIONI SPAZIO

Lunghezza spazio: 1,40
Altezza spazio: 1,00
Superficie spazio: 1,40
Numero spazi: 1
Totale mq: 1,40

COLLOCAZIONE

☐ curva ☐ spartitraffico ☐ parapetto
☐ aderenza ☐ cavalcavia ☐ FS



Coordinata X: 1595291,68490849
Coordinata Y: 4870750,04461403



IMPOSTE COMUNALI AFFINI
s.r.l.



19125 La Spezia Via Parma, 81 - Tel. 0187 52281 - Fax 0187 509266 - info@icatributi.it

Indirizzo:	222	Civico:	fr 31	Ubicazione:	76
Frazione:	QUERCETA	N. elementi:	1		
Tipologia:	Standard				
Categoria:	Cartello	Proprietà:			
Utilizzo:	Pubblica a fissione istituzionale				
Conservazione:	Arrugginito				

DIMENSIONI IMPIANTO

Lunghezza impianto: _____
Altezza impianto: _____
Profondità impianto: _____
L. singolo elemento: _____
H margine inferiore: **0,40**

DISTANZE Prima Dopo

Segnali di pericolo: _____
Segnali di indicazione: _____
Semafori: _____
Intersezioni: _____
Gallerie: _____
Altri impianti (temp.): ☐ ☐
Marg. carreggiata: **0,40**
Dim. marciapiede: _____
Edifici/Recinzioni: _____

Note

Impianto posto all'angolo con Via Martiri di Sant'Anna, in aderenza al muretto

DIMENSIONI SPAZIO

Lunghezza spazio: **1,40**
Altezza spazio: **2,00**
Superficie spazio: **2,80**
Numero spazi: **1**
Totale mq: **2,80**

COLLOCAZIONE

☐ curva ☐ spartitraffico ☐ parapetto
☒ aderenza ☐ cavaicavia ☐ FS

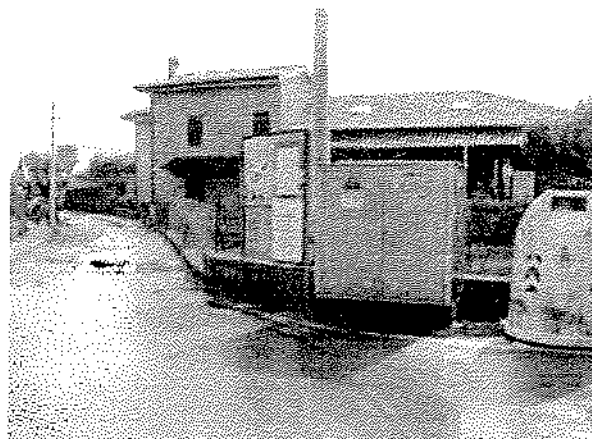

Coordinata X: **1597245,0437779**
Coordinata Y: **4869524,75449513**

**IMPOSTE COMUNALI AFFINI**

s.r.l.



19125 La Spezia Vio Parma, 81 - Tel. 0187 52281 - Fax 0187 509266 - info@icatributi.it

Indirizzo:	199	Civico:	fr 25	Ubicazione:	77
Frazione:	POZZI	N. elementi:	2		
Tipologia:	Stendardo				
Categoria:	Cartello	Proprietà:			
Utilizzo:	Pubblica affissione commerciale				
Conservazione:	Arrugginito				

DIMENSIONI IMPIANTO

Lunghezza impianto:	
Altezza impianto:	
Profondità impianto:	
L. singolo elemento:	
H. margine inferiore:	0,40

DISTANZE

Prima	Dopo
-------	------

Segnali di pericolo:	
Segnali di indicazione:	
Semafori:	
Intersezioni:	
Gallerie:	
Altri impianti (temp.):	<input type="checkbox"/> <input type="checkbox"/>
Marq. carreggiata:	5,75
Dim. marciapiede:	
Edifici/Recinzioni:	

Note

Impianto posto in aderenza al muro, a lato Isola ecologica

DIMENSIONI SPAZIO

Lunghezza spazio:	1,00
Altezza spazio:	2,00
Superficie spazio:	2,00
Numero. spazi:	1
Totale mq:	4,00

COLLOCAZIONE

<input type="checkbox"/> curva	<input type="checkbox"/> spartitraffico	<input type="checkbox"/> parapetto
<input checked="" type="checkbox"/> aderenza	<input type="checkbox"/> cavalcavia	<input type="checkbox"/> FS

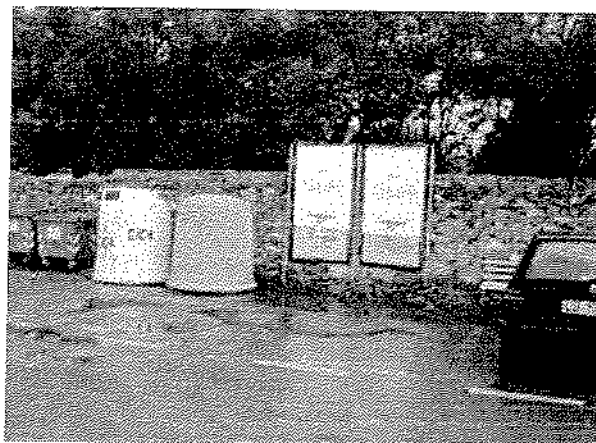

Coordinata X:	1597572,83969234
Coordinata Y:	4869750,53582083



IMPOSTE COMUNALI AFFINI
s.r.l.



19125 La Spezia Via Parma, 81 - Tel. 0187 52281 - Fax 0187 509266 - info@icatributi.it

Indirizzo: 199 Civico: fr 5 Ubicazione: **78**
Frazione: POZZI N. elementi: 1
Tipologia: Stendardo
Categoria: Cartello
Utilizzo: Pubblica affissione istituzionale
Conservazione: Insufficiente

DIMENSIONI IMPIANTO

Lunghezza impianto:
Altezza impianto:
Profondità impianto:
L. singolo elemento:
H margine inferiore: 0,80

DISTANZE Prima Dopo

Segnali di pericolo:
Segnali di indicazione:
Semafori:
Intersezioni: 1,60
Gallerie:
Altri impianti (temp.): 12,58 ☐ ☐
Marg. carreggiata: 3,40
Dim. marciapiede:
Edifici/Recinzioni:

Note

Impianto posto all'angolo con Via Santa Maria della Neve, in aderenza al muro

DIMENSIONI SPAZIO

Lunghezza spazio: 2,00
Altezza spazio: 1,00
Superficie spazio: 2,00
Numero. spazi: 1
Totale mq: 2,00

COLLOCAZIONE

☐ curva ☐ spartitraffico ☐ parapetto
☒ aderenza ☐ cavalcavia ☐ FS



Coordinata X: 1597559,46430623
Coordinata Y: 4869740,4975403

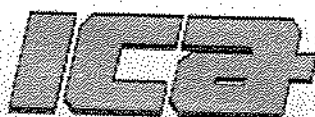

IMPOSTE COMUNALI AFFINI
s.r.l.



19125 La Spezia Via Parma, 81 - Tel. 0187 52281 - Fax 0187 509266 - info@icatributi.it

Indirizzo: 60 Civico: 53 Ubicazione: 79
Frazione: POZZI N. elementi: 1
Tipologia: Poster
Categoria: Impianto di pubblicità o propaganda Proprietà:
Utilizzo: Pubblica affissione commerciale
Conservazione: Buono

DIMENSIONI IMPIANTO

Lunghezza impianto:
Altezza impianto:
Profondità impianto:
L. singolo elemento:
H margine inferiore: 2,10

DISTANZE Prima Dopo

Segnali di pericolo:
Segnali di indicazione:
Semafori:
Intersezioni:
Gallerie:
Altri impianti (temp.): ☐ ☐
Marq. carreggiata: 8,21
Dim. marciapiede:
Edifici/Recinzioni:
Note

DIMENSIONI SPAZIO

Lunghezza spazio: 6,00
Altezza spazio: 3,00
Superficie spazio: 18,00
Numero spazi: 1
Totale mq: 18,00

COLLOCAZIONE

☐ curva ☐ spartitraffico ☐ parapetto
☐ aderenza ☐ cavalcavia ☐ FS



Coordinata X: 1597385,5265632
Coordinata Y: 4869884,33290261



IMPOSTE COMUNALI AFFINI
s.r.l.



19125 La Spezia Via Parma, 81 - Tel. 0187 52281 - Fax 0187 509266 - info@icatributi.it

Indirizzo:	60	Civico:		Ubicazione:	80
Frazione:	QUERCETA	N. elementi:	1		
Tipologia:	Standardo				
Categoria:	Cartello	Proprietà:			
Utilizzo:	Affissione necrologica				
Conservazione:	Arrugginito				

DIMENSIONI IMPIANTO

Lunghezza impianto: _____
Altezza impianto: _____
Profondità impianto: _____
L. singolo elemento: _____
H margine inferiore: 0,60

DISTANZE Prima Dopo

Segnali di pericolo: _____
Segnali di indicazione: _____
Semafori: _____
Intersezioni: _____
Gallerie: _____
Altri impianti (temp.): ☐ _____ ☐ _____
Marg. carreggiata: 3,00
Dlm. marciapiede: _____
Edifici/Recinzioni: _____

Note

Impianto posto di fronte a Via Cocci, in
aderenza al muro

DIMENSIONI SPAZIO

Lunghezza spazio: 1,40
Altezza spazio: 1,00
Superficie spazio: 1,40
Numero. spazi: 1
Totale mq: 1,40

COLLOCAZIONE

☐ curva ☐ spartitraffico ☐ parapetto
☒ aderenza ☐ cavalcavia ☐ FS



Coordinata X: 1597353,75383651
Coordinata Y: 4869927,81545444

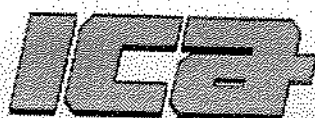

IMPOSTE COMUNALI AFFINI
s.r.l.



19125 La Spezia Via Parma, 81 - Tel. 0187 52281 - Fax 0187 509266 - info@icatributi.it

Indirizzo: 31 Civico: 86 Ubicazione: **81**
Frazione: POZZI N. elementi: 2
Tipologia: Tabella
Categoria: Impianto di pubblicità o propaganda Proprietà:
Utilizzo: Pubblica affissione commerciale
Conservazione: Arrugginito

DIMENSIONI IMPIANTO

Lunghezza impianto:
Altezza impianto:
Profondità impianto:
L. singolo elemento:
H margine inferiore: 0,22

DISTANZE Prima Dopo

Segnali di pericolo:
Segnali di indicazione:
Semafori:
Intersezioni:
Gallerie:
Altri impianti (temp.): ☐ ☒
Marg. carreggiata: 5,32
Dim. marciapiede:
Edifici/Recinzioni:

Note

Impianti posti in aderenza al muro dello stadio

DIMENSIONI SPAZIO

Lunghezza spazio: 1,40
Altezza spazio: 2,00
Superficie spazio: 2,80
Numero spazi: 1
Totale mq: 5,60

COLLOCAZIONE

☐ curva ☐ spartitraffico ☐ parapetto
☒ aderenza ☐ cavalcavia ☐ FS

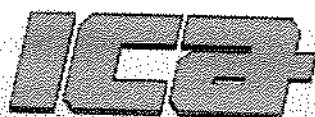

Coordinata X: 1597209,91483534
Coordinata Y: 4870198,74904597

**IMPOSTE COMUNALI AFFINI**

s.r.l.



19125 La Spezia Via Parma, 81 - Tel. 0187 52281 - Fax 0187 509266 - info@icatributi.it

Indirizzo: 31 Civico: Ubicazione: **82**
Frazione: POZZI N. elementi: 2
Tipologia: Tabella
Categoria: Impianto di pubblicità o propaganda Proprietà:
Utilizzo: Pubblica affissione istituzionale
Conservazione: Buono

DIMENSIONI IMPIANTO

Lunghezza impianto:
Altezza impianto:
Profondità impianto:
L. singolo elemento:
H margine inferiore: 0,20

DISTANZE Prima Dopo

Segnali di pericolo: 2,50

Segnali di indicazione:

Semafori:

Intersezioni:

Gallerie:

Altri impianti (temp.): ☐ ☐

Marg. carreggiata: 1,91

Dim. marciapiede:

Edifici/Recinzioni:

Note

Impianti posti all'angolo con Via Trieste, in
aderenza al muro dello stadio

DIMENSIONI SPAZIO

Lunghezza spazio: 1,40
Altezza spazio: 2,00
Superficie spazio: 2,80
Numero. spazi: 1
Totale mq: 5,60

COLLOCAZIONE

☐ curva ☐ spartitraffico ☐ parapetto
☒ aderenza ☐ cavalcavia ☐ FS

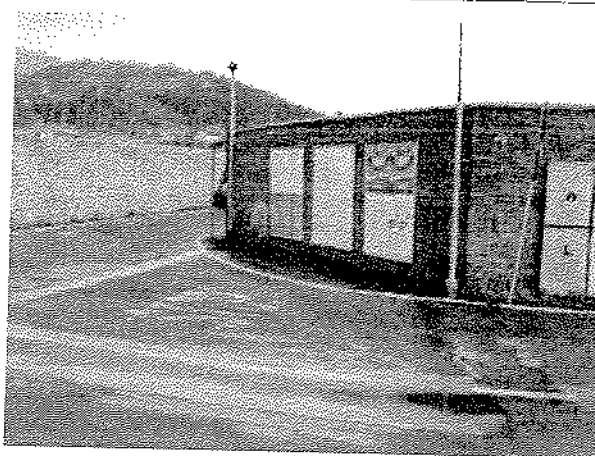

Coordinata X: 1597305,24950785
Coordinata Y: 4870279,02529537

**IMPOSTE COMUNALI AFFINI**

19125 La Spezia Via Parma, 81 - Tel. 0187 52281 - Fax 0187 509266 - info@icatributi.it

Indirizzo: 218 Civico: fr 289 Ubicazione: 83
Frazione: POZZI N. elementi: 1
Tipologia: Stendardo
Categoria: Cartello Proprietà:
Utilizzo: Pubblica affissione istituzionale
Conservazione: Arrugginito

DIMENSIONI IMPIANTO

Lunghezza impianto:
Altezza impianto:
Profondità impianto:
L. singolo elemento:
H margine inferiore: 0,55

DISTANZE Prima Dopo

Segnali di pericolo: 1,00
Segnali di indicazione:
Semafori:
Intersezioni:
Gallerie:
Altri impianti (temp.): ☐ ☐
Marg. carreggiata: 0,15
Dim. marciapiede:
Edifici/Recinzioni:

Note

Impianto posto in aderenza alla recinzione

DIMENSIONI SPAZIO

Lunghezza spazio: 1,40
Altezza spazio: 2,00
Superficie spazio: 2,80
Numero. spazi: 1
Totale mq: 2,80

COLLOCAZIONE

☐ curva ☐ spartitraffico ☐ parapetto
☒ aderenza ☐ cavalcavia ☐ FS

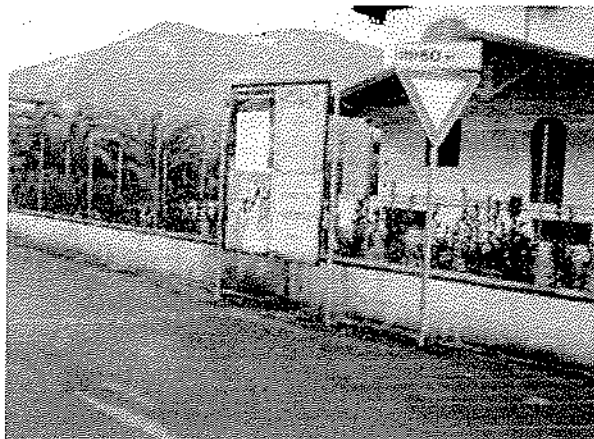

Coordinata X: 1597308,59747749
Coordinata Y: 4870424,53037167

**IMPOSTE COMUNALI AFFINI**

s.r.l.



19125 La Spezia Via Parma, 81 - Tel. 0187 52281 - Fax 0187 509266 - info@icatributi.it

Indirizzo: 34 Civico: Ubicazione: **84**
Frazione: POZZI N. elementi: 6
Tipologia: Tabella
Categoria: Impianto di pubblicità o propaganda Proprietà:
Utilizzo: Pubblica affissione commerciale
Conservazione: Arrugginito

DIMENSIONI IMPIANTO

Lunghezza impianto:
Altezza impianto:
Profondità impianto:
L. singolo elemento:
H margine inferiore: 0,18

DISTANZE Prima Dopo

Segnali di pericolo:
Segnali di indicazione:
Semafori:
Intersezioni:
Gallerie:
Altri impianti (temp.): ☐ ☐
Marg. carreggiata: 0,60
Dim. marciapiede:
Edifici/Recinzioni:
Note

Impianti posti in aderenza al muro dello stadio

DIMENSIONI SPAZIO

Lunghezza spazio: 1,00
Altezza spazio: 2,00
Superficie spazio: 2,00
Numero spazi: 1
Totale mq: 12,00

COLLOCAZIONE

☐ curva ☐ spartitraffico ☐ parapetto
☒ aderenza ☐ cavalcavia ☐ FS

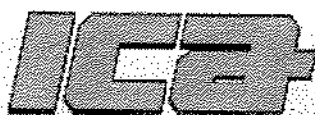

Coordinata X: 1597263,44111847
Coordinata Y: 4870083,34881298

**IMPOSTE COMUNALI AFFINI**

s.r.l.



19125 La Spezia Via Parma, 81 - Tel. 0187 52281 - Fax 0187 509266 - info@icatributi.it

Indirizzo:	189	Civico:	15	Ubicazione:	85
Frazione:	QUERCETA	N. elementi:	1		
Tipologia:	Standardo				
Categoria:	Cartello	Proprietà:			
Utilizzo:	Pubblica affissione Istituzionale				
Conservazione:	Arrugginito				

DIMENSIONI IMPIANTO

Lunghezza impianto:	
Altezza impianto:	
Profondità impianto:	
L. singolo elemento:	
H margine inferiore:	1,10

DISTANZE Prima Dopo

Segnali di pericolo:	
Segnali di indicazione:	
Semafori:	
Intersezioni:	
Gallerie:	
Altri impianti (temp.):	<input type="checkbox"/> <input type="checkbox"/>
Marg. carreggiata:	1,10
Dim. marciapiede:	
Edifici/Recinzioni:	

Note

Impianto posto in aderenza alla recinzione

DIMENSIONI SPAZIO

Lunghezza spazio:	2,00
Altezza spazio:	1,00
Superficie spazio:	2,00
Numero. spazi:	1
Totale mq:	2,00

COLLOCAZIONE

<input type="checkbox"/> curva	<input type="checkbox"/> spartitraffico	<input type="checkbox"/> parapetto
<input checked="" type="checkbox"/> aderenza	<input type="checkbox"/> cavalcavia	<input type="checkbox"/> FS

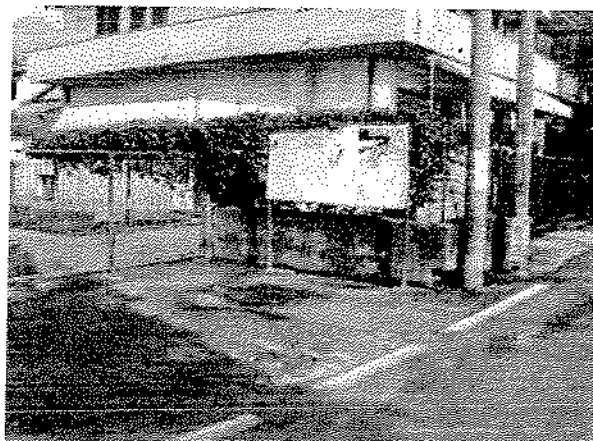

Coordinata X:	1596908,25122582
Coordinata Y:	4869769,8225172

**IMPOSTE COMUNALI AFFINI**

s.r.l.



19125 La Spezia Via Parma, 81 - Tel. 0187 52281 - Fax 0187 509266 - info@icatributi.it

Indirizzo: 21
Frazione: QUERCETA
Tipologia: Stendardo
Categoria: Cartello
Utilizzo: Pubblica affissione istituzionale
Conservazione: Insufficiente
Civico: Ubicazione: 86
N. elementi: 3
Proprietà:

DIMENSIONI IMPIANTO

Lunghezza impianto:

Altezza impianto:

Profondità impianto:

L. singolo elemento:

H margine inferiore:

DISTANZE	Prima	Dopo
Segnali di pericolo:		
Segnali di indicazione:		
Semafori:		
Intersezioni:		
Gallerie:		
Altri impianti (temp.):	<input type="checkbox"/>	<input type="checkbox"/>
Marq. carreggiata:	5,03	
Dim. marciapiede:		
Edifici/Recinzioni:		

Impianti posti all'angolo con Via San
Giuseppe, in aderenza a guard-rail

DIMENSIONI SPAZIO

Lunghezza spazio: 1,00

Altezza spazio: 2,00

Superficie spazio: 2,00

Numero, spazi: 1

Totale mq: 6,00

COLLOCAZIONE

<input type="checkbox"/> curva	<input type="checkbox"/> spartitraffico	<input type="checkbox"/> parapetto
<input checked="" type="checkbox"/> aderenza	<input type="checkbox"/> cavalcavia	<input checked="" type="checkbox"/> FS

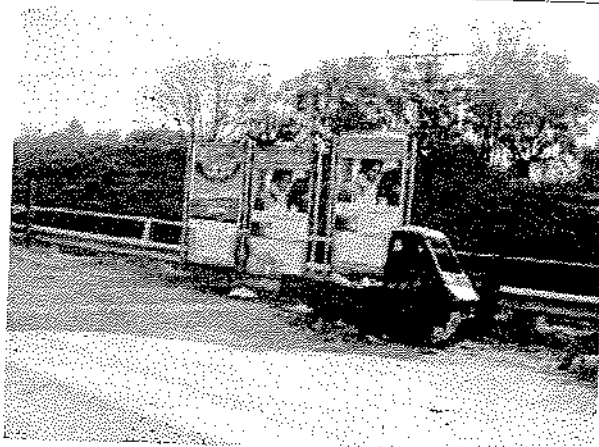

Coordinata X: 1596732,59002058

Coordinata Y: 4869642,56431538

**IMPOSTE COMUNALI AFFINI**

19125 Lo Spezia Via Parma, 81 - Tel. 0187 52281 - Fax 0187 509266 - info@icatributi.it

Indirizzo: 77 Civico: 160 Ubicazione: **87**
Frazione: RIPA N. elementi: 1
Tipologia: Stendardo
Categoria: Cartello Proprietà:
Utilizzo: Pubblica affissione commerciale
Conservazione: Arrugginito

DIMENSIONI IMPIANTO

Lunghezza impianto:
Altezza impianto:
Profondità impianto:
L. singolo elemento:
H margine inferiore: 0,55

DISTANZE Prima Dopo

Segnali di pericolo:
Segnali di indicazione:
Semafori:
Intersezioni:
Gallerie:
Altri impianti (temp.): ☐ ☐
Marg. carreggiata: 2,56
Dim. marciapiede:
Edifici/Recinzioni:

Note

Impianto posto in aderenza alla recinzione;
avanzare il punto

DIMENSIONI SPAZIO

Lunghezza spazio: 1,40
Altezza spazio: 2,00
Superficie spazio: 2,80
Numero. spazi: 1
Totale mq: 2,80

COLLOCAZIONE

☐ curva ☐ spartitraffico ☐ parapetto
☐ aderenza ☐ cavalcavia ☐ FS



Coordinata X: 1597774,71566481
Coordinata Y: 4870990,37344787

**IMPOSTE COMUNALI AFFINI**

s.r.l.

19125 La Spezia Via Parma, 81 - Tel. 0187 52281 - Fax 0187 509266 - info@icatributi.it

Indirizzo: 44
Frazione: QUERCETA
Tipologia: Stendardo
Categoria: Cartello
Utilizzo: Pubblica affissione commerciale
Conservazione: Arrugginito
Civico: fr 161
N. elementi: 1
Ubicazione: 88
Proprietà:

DIMENSIONI IMPIANTO

Lunghezza impianto:
Altezza impianto:
Profondità impianto:
L. singolo elemento:
H margine inferiore: 0,50

DISTANZE
Prima Dopo

Segnali di pericolo:

Segnali di indicazione:

Semafori:

Intersezioni:

Gallerie:

Altri impianti (temp.): ☐ ☐

Marg. carreggiata: 6,85

Dim. marciapiede: 1,63

Edifici/Recinzioni:

Note

Impianto posto in area parcheggio

DIMENSIONI SPAZIO

Lunghezza spazio: 1,40
Altezza spazio: 2,00
Superficie spazio: 2,80
Numero spazi: 2
Totale mq: 5,60

COLLOCAZIONE

☐ curva ☐ spartitraffico ☐ parapetto
☐ aderenza ☐ cavalcavia ☐ FS



Coordinata X: 1596968,99296076
Coordinata Y: 4870675,22742953

**IMPOSTE COMUNALI AFFINI**

s.r.l.



19125 La Spezia Via Poma, 81 - Tel. 0187 52281 - Fax 0187 509266 - info@icotributi.it

Indirizzo:	31	Civico:	86	Ubicazione:	89
Frazione:	POZZI	N. elementi:	2		
Tipologia:	Tabella				
Categoria:	Impianto di pubblicità o propaganda	Proprietà:			
Utilizzo:	Pubblica affissione istituzionale				
Conservazione:	Arrugginito				

DIMENSIONI IMPIANTO

Lunghezza impianto:	
Altezza impianto:	
Profondità impianto:	
L. singolo elemento:	
H margine inferiore:	0,22

DISTANZE Prima Dopo

Segnali di pericolo:	
Segnali di indicazione:	
Semafori:	
Intersezioni:	
Gallerie:	
Altri impianti (temp.):	<input type="checkbox"/> <input checked="" type="checkbox"/>
Marg. carreggiata:	5,32
Dim. marciapiede:	
Edifici/Recinzioni:	

Note

Impianti posti in aderenza al muro dello stadio

DIMENSIONI SPAZIO

Lunghezza spazio:	1,40
Altezza spazio:	2,00
Superficie spazio:	2,80
Numero spazi:	1
Totale mq:	5,60

COLLOCAZIONE

<input type="checkbox"/> curva	<input type="checkbox"/> spartitraffico	<input type="checkbox"/> parapetto
<input checked="" type="checkbox"/> aderenza	<input type="checkbox"/> cavalcavia	<input type="checkbox"/> FS



Coordinata X:	1597209,91483534
Coordinata Y:	4870198,74904597

**IMPOSTE COMUNALI AFFINI**

s.r.l.



19125 La Spezia Via Parma, 81 - Tel. 0187 52281 - Fax 0187 509266 - info@icotributi.it

Indirizzo: 31 Civico: Ubicazione: 90
Frazione: POZZI N. elementi: 1
Tipologia: Tabella
Categoria: Impianto di pubblicità o propaganda Proprietà:
Utilizzo: Pubblica affissione commerciale
Conservazione: Buono

DIMENSIONI IMPIANTO

Lunghezza impianto:
Altezza impianto:
Profondità impianto:
L. singolo elemento:
H margine inferiore: 0,20

DISTANZE Prima Dopo

Segnali di pericolo: 2,50

Segnali di indicazione:

Semafori:

Intersezioni:

Gallerie:

Altri impianti (temp.): ☐ ☐

Marg. carreggiata: 1,91

Dim. marciapiede:

Edifici/Recinzioni:

Note

Impianto posto all'angolo con Via Trieste, in
aderenza al muro dello stadio

DIMENSIONI SPAZIO

Lunghezza spazio: 1,40
Altezza spazio: 2,00
Superficie spazio: 2,80
Numero, spazi: 1
Totale mq: 2,80

COLLOCAZIONE

☐ curva ☐ spartitraffico ☐ parapetto
☒ aderenza ☐ cavalcavia ☐ FS

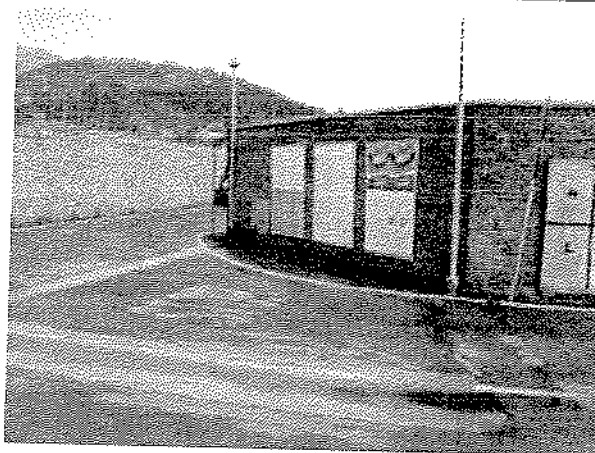

Coordinata X: 1597305,24950785
Coordinata Y: 4870279,02529537

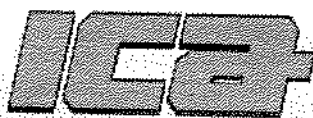
**IMPOSTE COMUNALI AFFINI**

19125 La Spezia Via Parma, 81 - Tel. 0187 52281 - Fax 0187 509266 - info@icatributi.it

Indirizzo: 60 Civico: 53 Ubicazione: 91
Frazione: POZZI N. elementi: 1
Tipologia: Vetrina
Categoria: Impianto di pubblicità o propaganda Proprietà:
Utilizzo: Pubblica affissione istituzionale
Conservazione: Buono

DIMENSIONI IMPIANTO

Lunghezza impianto:
Altezza impianto:
Profondità impianto:
L. singolo elemento:
H margine inferiore: 0,60

DISTANZE Prima Dopo

Segnali di pericolo:

Segnali di indicazione:

Semafori:

Intersezioni:

Gallerie:

Altri impianti (temp.): ☐ ☐

Marg. carreggiata: 8,21

Dim. marciapiede:

Edifici/Recinzioni:

Note

impianto posto in aderenza alla parete

DIMENSIONI SPAZIO

Lunghezza spazio: 1,00
Altezza spazio: 1,44
Superficie spazio: 1,44
Numero. spazi: 1
Totale mq: 1,44

COLLOCAZIONE

☐ curva ☐ spartitraffico ☐ parapetto
☒ aderenza ☐ cavalcavia ☐ FS



Coordinata X: 1597385,5265632
Coordinata Y: 4869884,33290261

**IMPOSTE COMUNALI AFFINI**

s.r.l.



19125 La Spezia Via Poma, 81 - Tel. 0187 52281 - Fax 0187 509266 - info@icatributi.it

Indirizzo: 42 Civico: Ubicazione: 92
Frazione: SERAVEZZA N. elementi: 1
Tipologia: Vetrina
Categoria: Cartello Proprietà:
Utilizzo: Pubblica affissione istituzionale
Conservazione: Buono

DIMENSIONI IMPIANTO

Lunghezza impianto:
Altezza impianto:
Profondità impianto:
L. singolo elemento:
H. margine inferiore: 0,45

DISTANZE Prima Dopo

Segnali di pericolo:
Segnali di indicazione:
Semafori:
Intersezioni:
Gallerie:
Altri impianti (temp.): ☐ ☐
Marg. carreggiata:
Dim. marciapiede:
Edifici/Recinzioni:
Note

DIMENSIONI SPAZIO

Lunghezza spazio: 1,00
Altezza spazio: 1,40
Superficie spazio: 1,40
Numero. spazi: 1
Totale mq: 1,40

COLLOCAZIONE

☐ curva ☐ spartitraffico ☐ parapetto
☐ aderenza ☐ cavalcavia ☐ FS

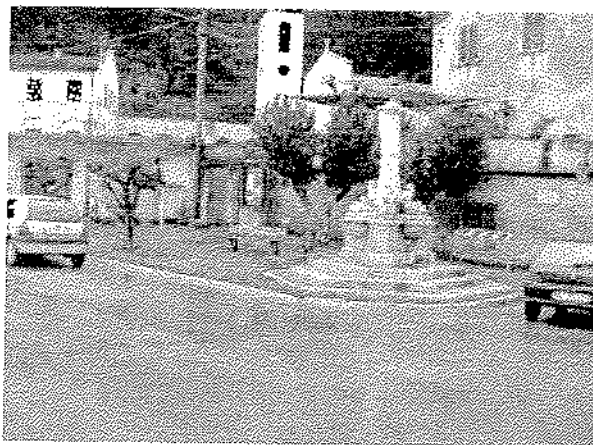

Coordinata X:

Coordinata Y:

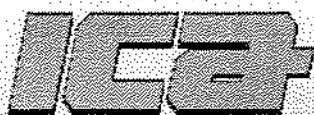

IMPOSTE COMUNALI AFFINI

s.r.l.



19125 La Spezia Via Parma, 81 - Tel. 0187 52281 - Fax 0187 509266 - info@icatributi.it

Numero Ubicazione: 72

Indirizzo: FEDERIGI FORTUNATO

Zona Urbana: QUERCETA

Tipologia: Superficie predisposta

Utilizzo: Pubblica affissione commercial

N. elementi: 3

Lunghezza spazio: 1,40

Altezza spazio: 2,00

Superficie spazio: 2,80

Numero spazi: 1

Totale mq: 8,40

Coordinata x: 1.595.225.96245024

Coordinata Y: 4.869.012.11230610

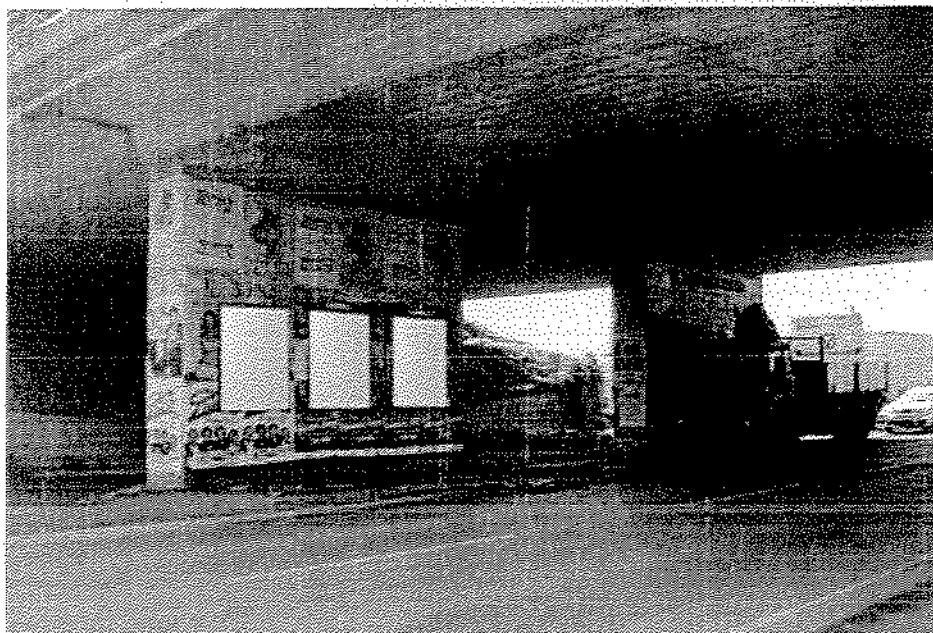
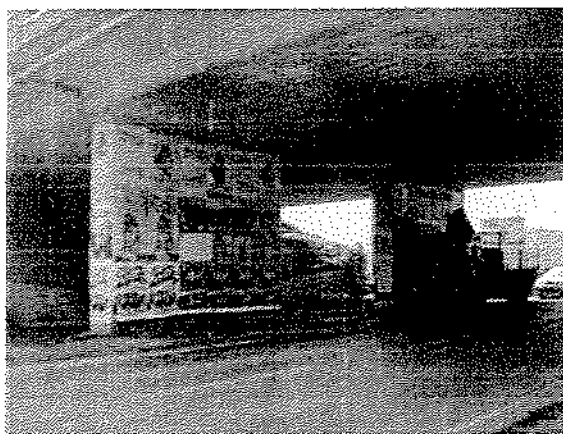

Intervento previsto:

Note:

Sostituzione

Previsto inserimento di tabelle

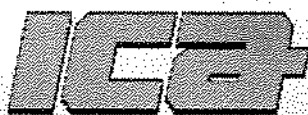

IMPOSTE COMUNALI AFFINI
s.r.l.



19125 Lo Spezia Via Parma, 81 - Tel. 0187 52281 - Fax 0187 509266 - info@icatributi.it

Numero Ubicazione: 73

Indirizzo: CUGNIA 55

Zona Urbana: QUERCETA

Tipologia: Standardo

Utilizzo: Pubblica affissione commercial

N. elementi: 1

Lunghezza spazio: 1,00

Altezza spazio: 1,40

Superficie spazio: 1,40

Numero spazi: 1

Totale mq: 1,40

Coordinata x: 1.595.400,50216811

Coordinata Y: 4.869.929,15522495

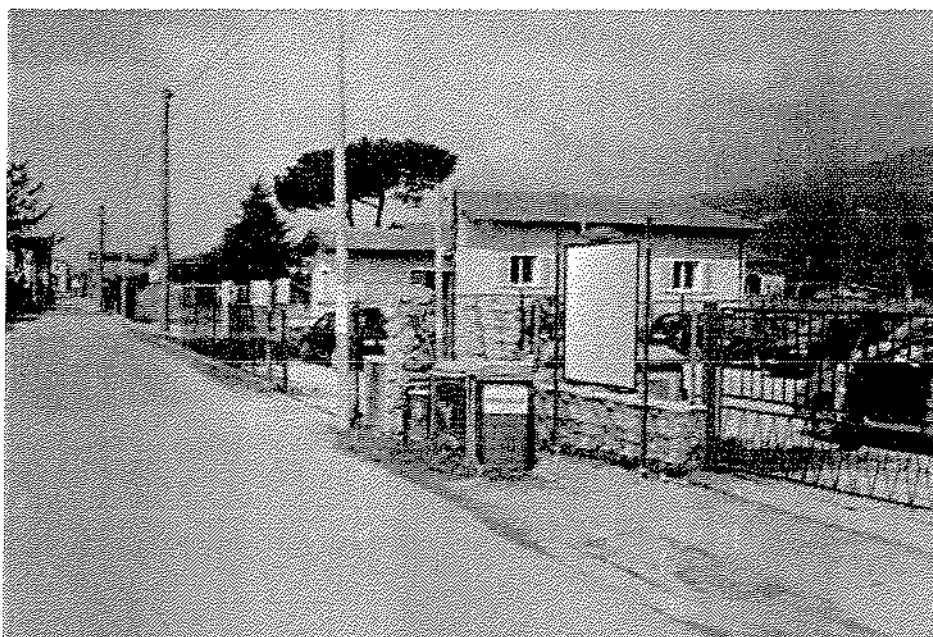
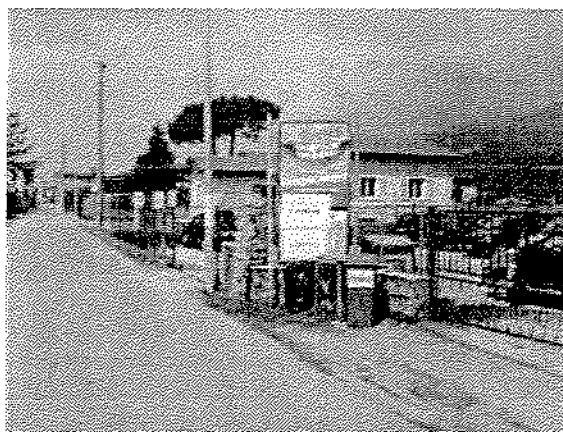

Intervento previsto:

Note:

Sostituzione

Prevista sostituzione con standardo da collocare in aderenza alla recinzione a raggiungimento dei 2 metri dalla carreggiata previsto dall'art. 23 del Regolamento ICP



IMPOSTE COMUNALI AFFINI

s.r.l.



19125 La Spezia Via Parma, 81 - Tel. 0187 52281 - Fax 0187 509266 - info@icatributi.it

Numero Ubicazione: 74

Indirizzo: RANOCCHIAIO fr. 6

Zona Urbana: QUERCETA

Tipologia: Tabella

Utilizzo: Pubblica affissione Istituzionale

N. elementi: 1

Lunghezza spazio: 1,00

Altezza spazio: 1,40

Superficie spazio: 1,40

Numero spazi: 1

Totale mq: 1,40

Coordinata x: 1.595.612,57872789

Coordinata Y: 4.869.831,68192125



Intervento previsto:

Sostituzione

Note:

Previsto inserimento impianto a tabella



IMPOSTE COMUNALI AFFINI
s.r.l.



19125 La Spezia Via Parma, 81 - Tel. 0187 52281 - Fax 0187 509266 - info@icatributi.it

Numero Ubicazione:	75
Indirizzo:	VITTORIA APUANA 24
Zona Urbana:	QUERCETA
<hr/>	
Tipologia:	Standardo
Utilizzo:	Affissione necrologica
N. elementi:	1
Lunghezza spazio:	1,40
Altezza spazio:	1,00
Superficie spazio:	1,40
Numero spazi:	1
Totale mq:	1,40
<hr/>	
Coordinata x:	1.595.291,68490849
Coordinata Y:	4.870.750,04461403

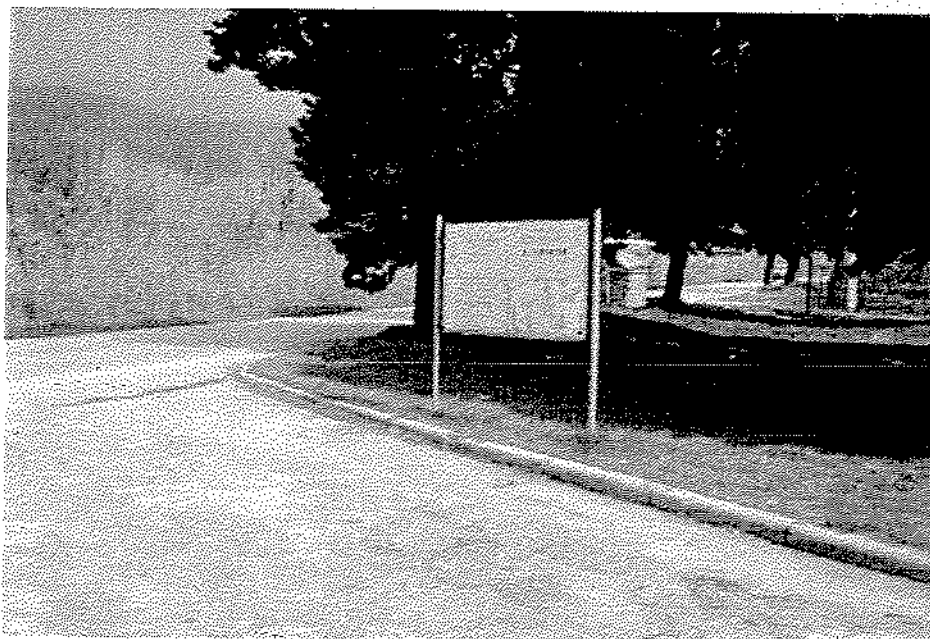
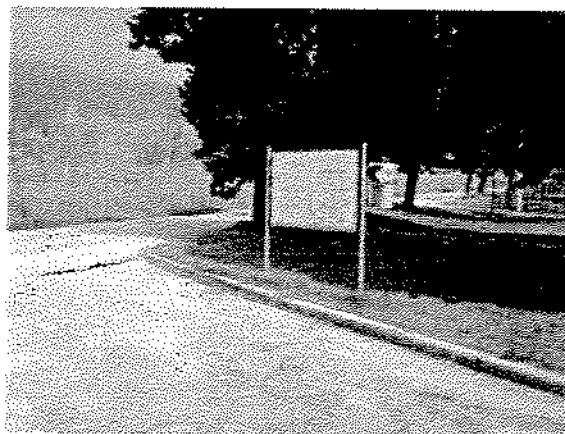

Intervento previsto:
Note:

Sostituzione
Prevista sostituzione impianto



IMPOSTE COMUNALI AFFINI

S.r.l.



19125 La Spezia Via Parma, 81 - Tel. 0187 52281 - Fax 0187 509266 - info@icatributi.it

Numero Ubicazione: 76

Indirizzo: ULIVI DEGLI fr 3

Zona Urbana: QUERCETA

Tipologia: Stendardo

Utilizzo: Pubblica affissione istituzionale

N. elementi: 1

Lunghezza spazio: 1,40

Altezza spazio: 2,00

Superficie spazio: 2,80

Numero spazi: 1

Totale mq: 2,80

Coordinata x: 1.597.245,04377790

Coordinata Y: 4.869.524,75449513

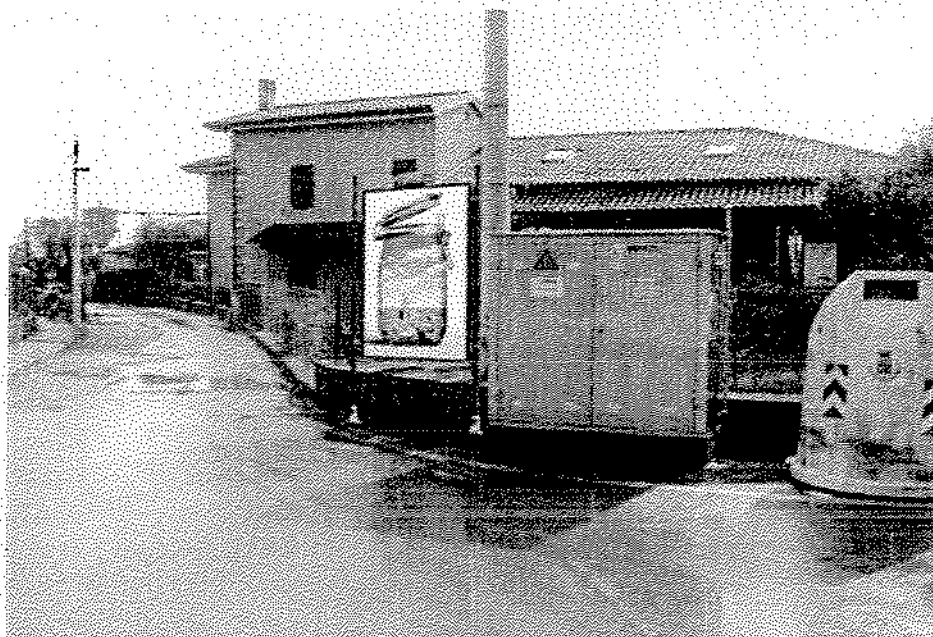
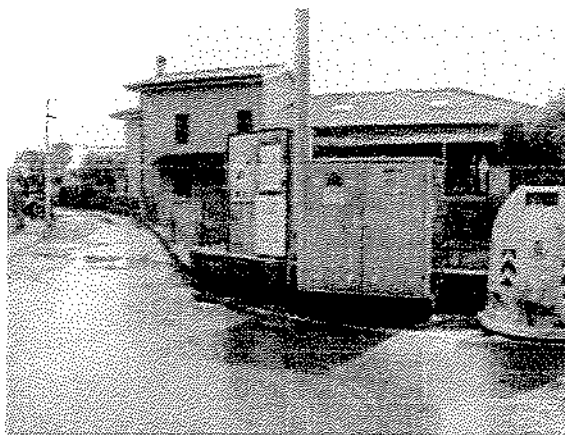

Intervento previsto:

Sostituzione

Note:



IMPOSTE COMUNALI AFFINI

S.r.l.



19125 La Spezia Via Porra, 81 - Tel. 0187 52281 - Fax 0187 509266 - info@icotributi.it

Numero Ubicazione:	77
Indirizzo:	SAN ROCCO fr 2
Zona Urbana:	POZZI
Tipologia:	Stendardo
Utilizzo:	Pubblica affissione commercial
N. elementi:	2
Lunghezza spazio:	1,40
Altezza spazio:	2,00
Superficie spazio:	2,80
Numero spazi:	1
Totale mq:	5,60
Coordinata x:	1.597.572,83969235
Coordinata Y:	4.869.750,53582084



Intervento previsto: Sostituzione
Note: Prevista sostituzione

Handwritten signature



IMPOSTE COMUNALI AFFINI



19125 La Spezia Via Parma, 81 - Tel. 0187 52281 - Fax 0187 509266 - info@icatributi.it

Numero Ublcazione:	78	
Indirizzo:	SAN ROCCO	fr 5
Zona Urbana:	POZZI	
<hr/>		
Tipologia:	Stendardo	
Utilizzo:	Pubblica affissione istituzionale	
N. elementi:	1	
Lunghezza spazio:	1,40	
Altezza spazio:	1,00	
Superficie spazio:	1,40	
Numero spazi:	1	
Totale mq:	1,40	
<hr/>		
Coordinata x:	1.597.561.43515536	
Coordinata Y:	4.869.741.57735534	

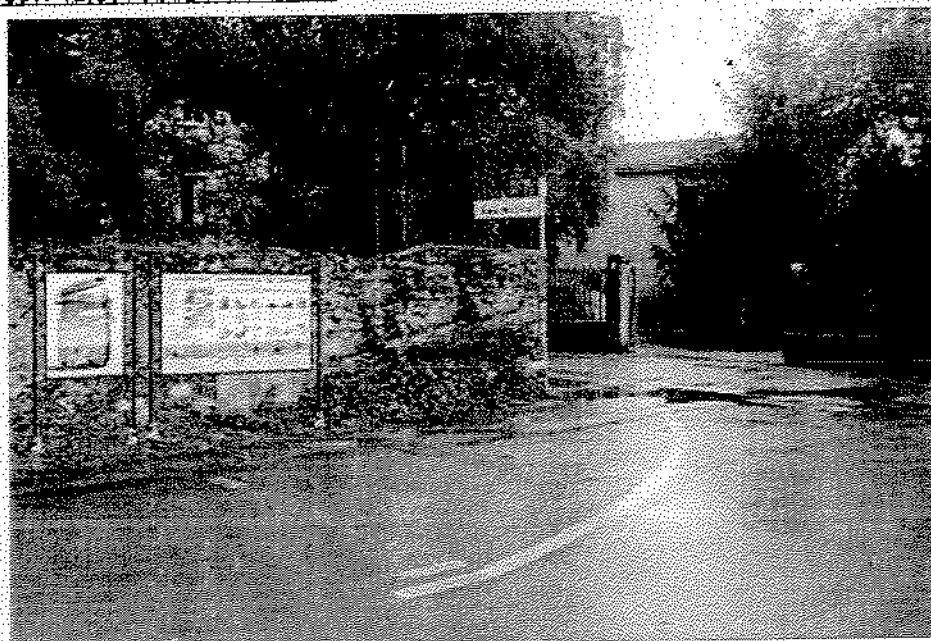

Intervento previsto:
Note:

Sostituzione
Impianto in aderenza a recinzione per tutta la sua superficie. Prevista
sostituzione impianto

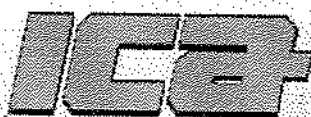

IMPOSTE COMUNALI AFFINI

s.r.l.



19125 La Spezia Via Parma, 81 - Tel. 0187 52281 - Fax 0187 509266 - info@icatributi.it

Numero Ubicazione: 79

Indirizzo: CERVI F. LLI 53

Zona Urbana: POZZI

Tipologia: Standard

Utilizzo: Pubblica affissione istituzionale

N. elementi: 1

Lunghezza spazio: 1,00

Altezza spazio: 1,40

Superficie spazio: 1,40

Numero spazi: 1

Totale mq: 1,40

Coordinata x: 1.597.385,52656320

Coordinata Y: 4.869.884,33290261



Intervento previsto:

Note:

Sostituzione

Rimozione poster ed inserimento di standard in aderenza ad edificio da utilizzare per affissione istituzionale in associazione ad imp. esistente di affissione in esenzione

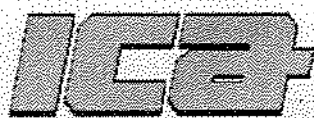

IMPOSTE COMUNALI AFFINI

s.r.l.



19125 La Spezia Via Parma, 81 - Tel. 0187 52281 - Fax 0187 509266 - info@icatributi.it

Numero Ubicazione:	80
Indirizzo:	CERVI F. LLI
Zona Urbana:	QUERCETA
Tipologia:	Stendardo
Utilizzo:	Affissione necrologica
N. elementi:	1
Lunghezza spazio:	1,00
Altezza spazio:	1,40
Superficie spazio:	1,40
Numero spazi:	1
Totale mq:	1,40
Coordinata x:	1.597.354.58670581
Coordinata Y:	4.869.928.01542019



Intervento previsto:
Note:

Sostituzione
Prevista sostituzione impianto



IMPOSTE COMUNALI AFFINI
s.r.l.



19125 La Spezia Via Parma, 81 - Tel. 0187 52281 - Fax 0187 509266 - info@icatributi.it

Numero Ubicazione:	81
Indirizzo:	BUON RIPOSO 86
Zona Urbana:	POZZI
Tipologia:	Tabella
Utilizzo:	Pubblica affissione commerciale
N. elementi:	4
Lunghezza spazio:	1,40
Altezza spazio:	2,00
Superficie spazio:	2,80
Numero spazi:	1
Totale mq:	11,20
Coordinata x:	1.597.212.60310654
Coordinata Y:	4.870.197.96917955



Intervento previsto:
Note:

Sostituzione
Prevista sostituzione di 3 manufatti ed inserimento di ulteriore impianto da destinare alla affissione commerciale (pos. in associazione con ub.n.1045 -89)

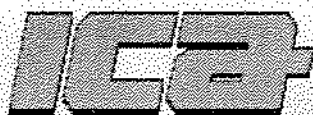

IMPOSTE COMUNALI AFFINI



19125 La Spezia Via Parma, 81 - Tel. 0187 52281 - Fax 0187 509266 - info@icatributi.it

Numero Ubicazione:	84
Indirizzo:	CAMPO DEL
Zona Urbana:	POZZI
Tipologia:	Tabella
Utilizzo:	Pubblica affissione commercial
N. elementi:	4
Lunghezza spazio:	1,40
Altezza spazio:	2,00
Superficie spazio:	2,80
Numero spazi:	1
Totale mq:	11,20
Coordinata x:	1.597.263.43287224
Coordinata Y:	4.870.083.41880100

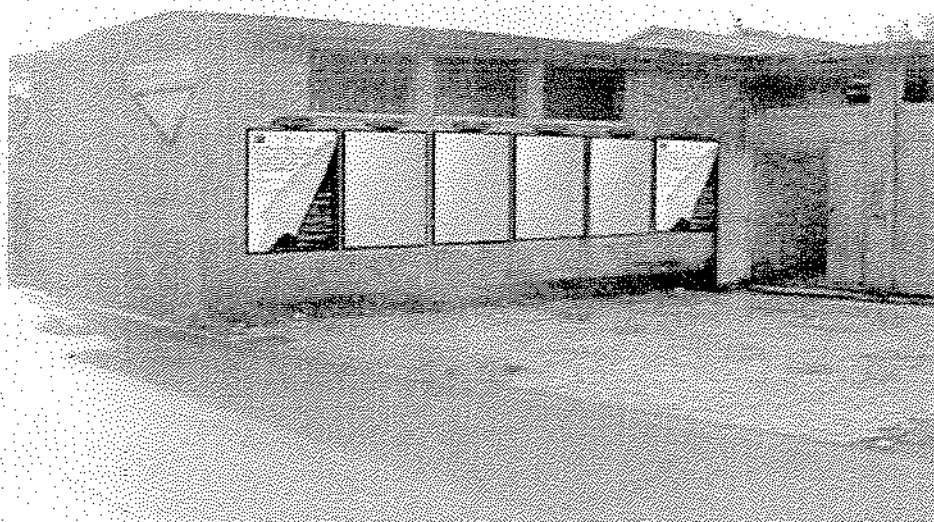

Intervento previsto: Sostituzione
Note: Prevista sostituzione in associazione con pos. 1045 -1046

Handwritten signature

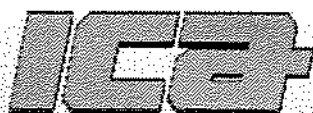

IMPOSTE COMUNALI AFFINI

s.r.l.



19125 La Spezia Via Parma, 81 - Tel. 0187 52281 - Fax 0187 509266 - info@icafributi.it

Numero Ubicazione:	85
Indirizzo:	SAN GIORGIO 15
Zona Urbana:	QUERCETA
Tipologia:	Stendardo
Utilizzo:	Pubblica affissione istituzionale
N. elementi:	1
Lunghezza spazio:	0,70
Altezza spazio:	1,00
Superficie spazio:	0,70
Numero spazi:	1
Totale mq:	0,70
Coordinata x:	1.596,908,25122582
Coordinata Y:	4.869,769,82251720

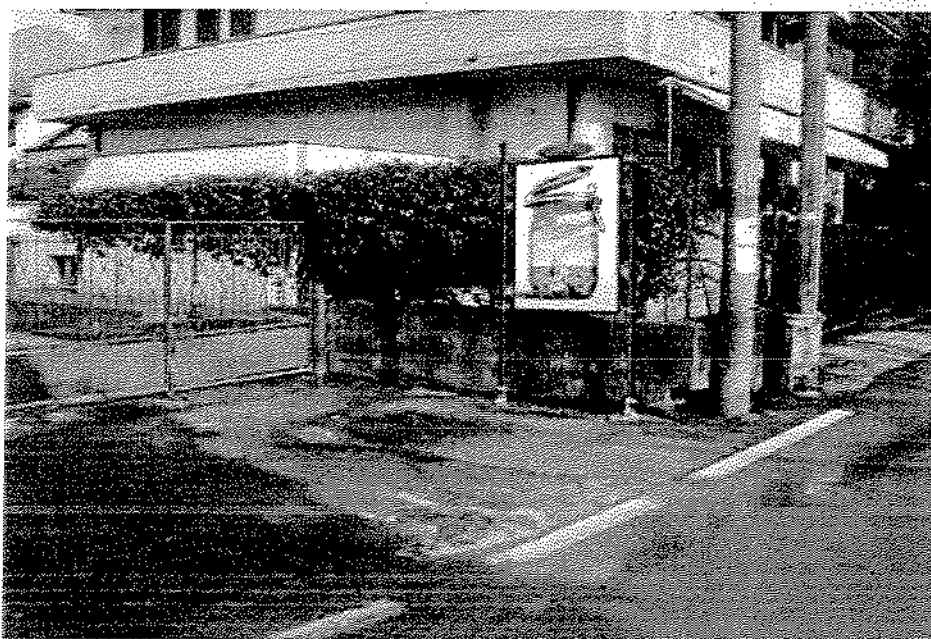

Intervento previsto:
Note:

Sostituzione
Prevista sostituzione impianto

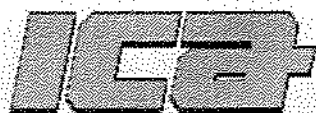

IMPOSTE COMUNALI AFFINI



19125 La Spezia Via Parma, 81 - Tel. 0187 52281 - Fax 0187 509266 - info@icatributi.it

Numero Ubicazione: 86

Indirizzo: BIAGIONI

Zona Urbana: QUERCETA

Tipologia: Standard

Utilizzo: Pubblica affissione commercial

N. elementi: 3

Lunghezza spazio: 1,40

Altezza spazio: 2,00

Superficie spazio: 2,80

Numero spazi: 1

Totale mq: 8,40

Coordinata x: 1.596.732,59002058

Coordinata Y: 4.869.642,56431538

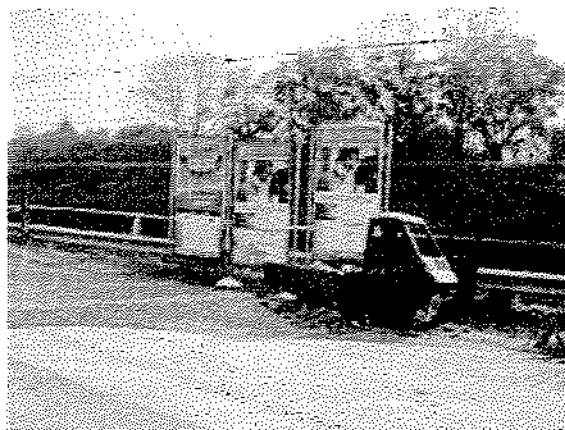

Intervento previsto:

Sostituzione

Note:

Prevista sostituzione

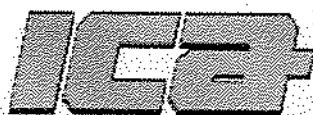

IMPOSTE COMUNALI AFFINI



19125 La Spezia Via Parma, 81 - Tel. 0187 52281 - Fax 0187 509266 - info@icatributi.it

Numero Ubicazione:	87
Indirizzo:	DE GASPERI ALCIDE 16
Zona Urbana:	RIPA
Tipologia:	Standardo
Utilizzo:	Pubblica affissione commerciale
N. elementi:	1
Lunghezza spazio:	1,40
Altezza spazio:	2,00
Superficie spazio:	2,80
Numero spazi:	1
Totale mq:	2,80
Coordinata x:	1.597.774,71566481
Coordinata Y:	4.870.990,37344788

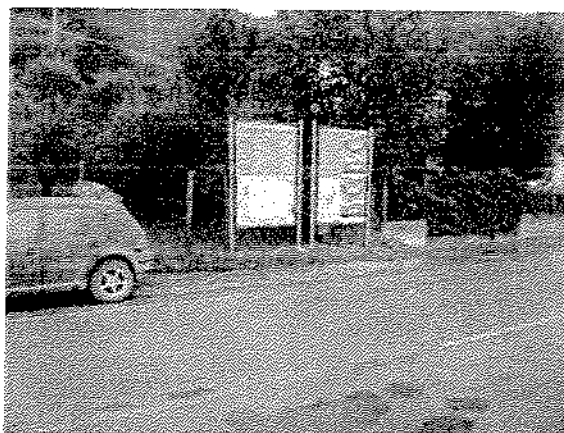

Intervento previsto: Manutenzione
Note: Prevista sostituzione dei manufatti

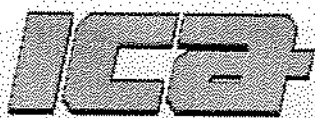

IMPOSTE COMUNALI AFFINI
s.r.l.



19125 La Spezia Via Parma, 81 - Tel. 0187 52281 - Fax 0187 509266 - info@icatributi.it

Numero Ubicazione: 88

Indirizzo: CASE ROSSE fr 1

Zona Urbana:

Tipologia: Standard

Utilizzo: Pubblica affissione commercial

N. elementi: 1

Lunghezza spazio: 1,40

Altezza spazio: 2,00

Superficie spazio: 2,80

Numero spazi: 2

Totale mq: 5,60

Coordinata x: 1.596.968.99296077

Coordinata Y: 4.870.675.22742954

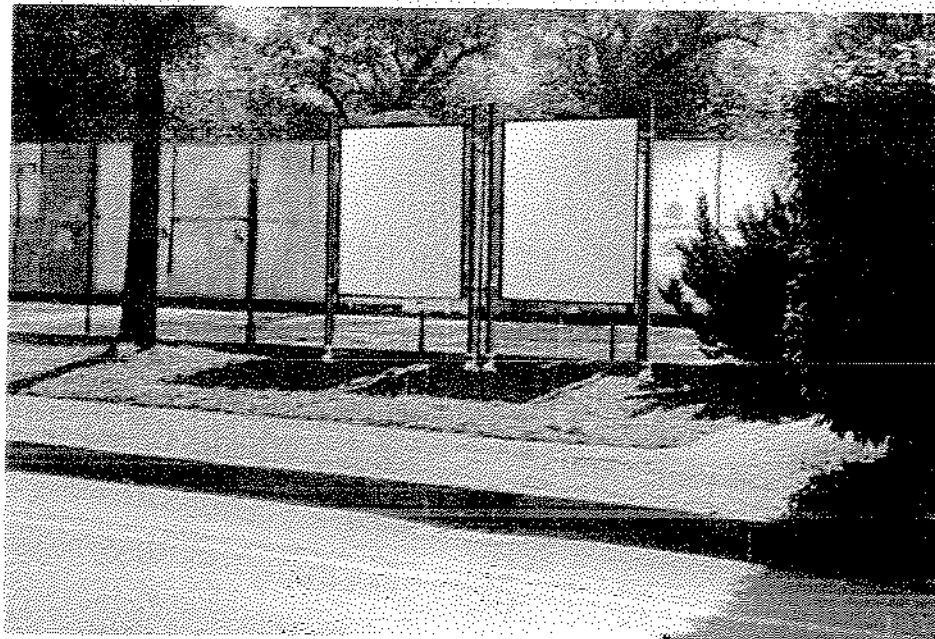

Intervento previsto:

Note:

Sostituzione

Impianti posto in area a parcheggio. Prevista sostituzione

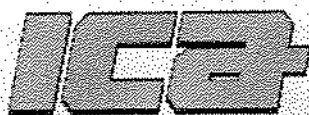

IMPOSTE COMUNALI AFFINI

S.F.I.



19125 La Spezia Via Parma, 81 - Tel. 0187 52281 - Fax 0187 509266 - info@icotributi.it

Numero Ubicazione:	89	
Indirizzo:	BUON RIPOSO	86
Zona Urbana:	POZZI	
Tipologia:	Tabella	
Utilizzo:	Pubblica affissione istituzionale	
N. elementi:	1	
Lunghezza spazio:	1,40	
Altezza spazio:	2,00	
Superficie spazio:	2,80	
Numero spazi:	1	
Totale mq:	2,80	
Coordinata x:	1.597.211,57232771	
Coordinata Y:	4.870.196,58941590	



Intervento previsto:
Note:

Sostituzione
Prevista sostituzione dei manufatti



IMPOSTE COMUNALI AFFINI



19125 La Spezia Via Parma, 81 - Tel. 0187 52281 - Fax 0187 509266 - info@icatributi.it

Numero Ubicazione:	91
Indirizzo:	CERVI F.LLI 53
Zona Urbana:	POZZI
Tipologia:	Vetrina - Bacheca
Utilizzo:	Affissione in esenzione
N. elementi:	1
Lunghezza spazio:	1,00
Altezza spazio:	1,40
Superficie spazio:	1,40
Numero spazi:	1
Totale mq:	1,40
Coordinata x:	1.597.385.52656320
Coordinata Y:	4.869.884.33290261



Intervento previsto:
Note:

Nessuno
Cambio di Utilizzo.



IMPOSTE COMUNALI AFFINI
s.r.l.



19125 La Spezia Via Parma, 81 - Tel. 0187 52281 - Fax 0187 509266 - info@icatributi.it

Numero Ubicazione:	92
Indirizzo:	CARDUCCI GIOSUE'
Zona Urbana:	SERAVEZZA
Tipologia:	Vetrina - bacheca
Utilizzo:	Affissione in esenzione
N. elementi:	1
Lunghezza spazio:	1,00
Altezza spazio:	1,40
Superficie spazio:	1,40
Numero spazi:	1
Totale mq:	1,40
Coordinata x:	1.598.196,98039755
Coordinata Y:	4.872.080,18677272

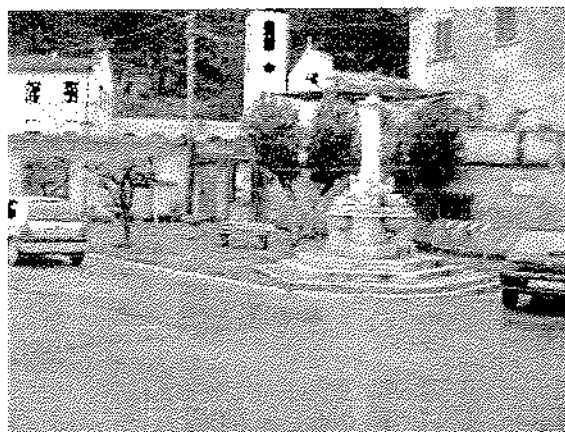

Intervento previsto:
Note:

Sostituzione
Cambio di Utilizzo, da istituzionale ad affissione in esenzione

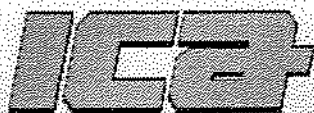

IMPOSTE COMUNALI AFFINI



19125 La Spezia Via Parma, 81 - Tel. 0187 52281 - Fax 0187 509266 - info@icatributi.it

Numero Ubicazione:	1001
Indirizzo:	PALAZZO DEL
Zona Urbana:	SERAVEZZA
Tipologia:	Standard
Utilizzo:	Pubblica affissione commercial
N. elementi:	2
Lunghezza spazio:	1,40
Altezza spazio:	2,00
Superficie spazio:	2,80
Numero spazi:	1
Totale mq:	5,60
Coordinata x:	1.598.692,30673382
Coordinata Y:	4.871.945,87977829

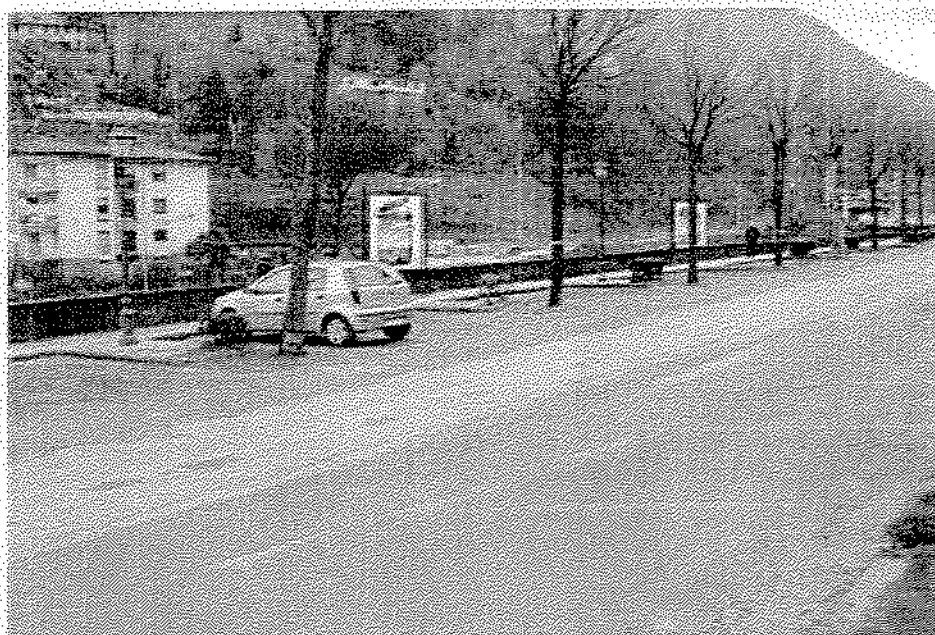
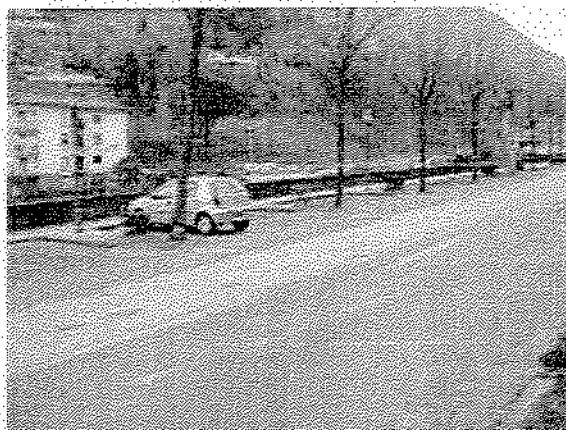

Intervento previsto:
Note:

Nuova installazione
Previsto inserimento di standardi da collocare in aderenza a muretto



IMPOSTE COMUNALI AFFINI



19125 La Spezia - Via Parma, 81 - Tel. 0187 52281 - Fax 0187 509266 - info@icatributi.it

Numero Ubicazione:	1002
Indirizzo:	LOMBARDI GINO 35
Zona Urbana:	RUOSNA
Tipologia:	Standard
Utilizzo:	Pubblica affissione commercial
N. elementi:	1
Lunghezza spazio:	1,40
Altezza spazio:	2,00
Superficie spazio:	2,80
Numero spazi:	2
Totale mq:	5,60
Coordinata x:	1.601.542,66583430
Coordinata Y:	4.872.598,23803523

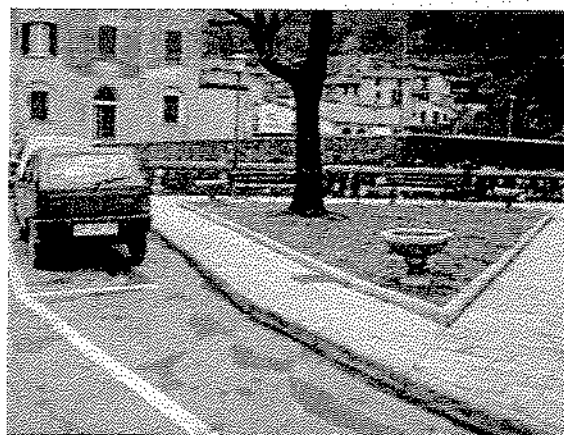

Intervento previsto:

Nuova installazione

Note:

Previsto inserimento di standardo in aderenza a cordolo divisorio area verde

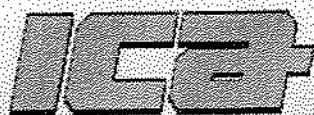

IMPOSTE COMUNALI AFFINI



19125 La Spezia Via Parma, 81 - Tel. 0187 52281 - Fax 0187 509266 - info@icatributi.it

Numero Ubicazione: 1003

Indirizzo: CERRETA SANT'ANTONIO

Zona Urbana: CERRETA SANT'ANTONIO

Tipologia: Standardo

Utilizzo: Pubblica affissione commercial

N. elementi: 1

Lunghezza spazio: 1,40

Altezza spazio: 2,00

Superficie spazio: 2,80

Numero spazi: 1

Totale mq: 2,80

Coordinata x: 1.600.707.17423762

Coordinata Y: 4.872.433.65622660

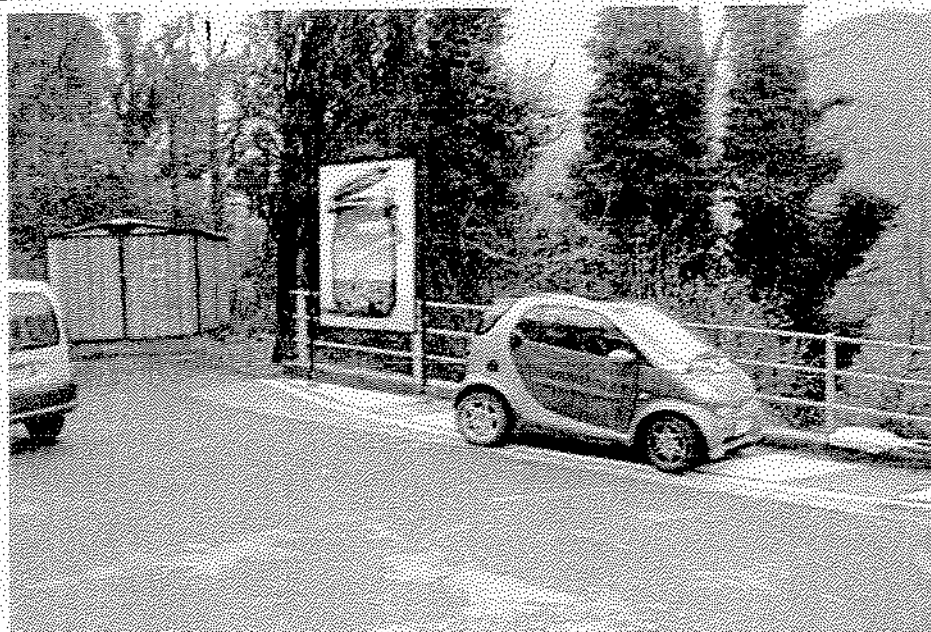

Intervento previsto:
Note:

Nuova installazione
Previsto inserimento di standardo da posizionare in aderenza a guard-rail

N

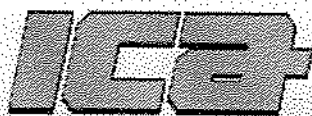

IMPOSTE COMUNALI AFFINI



19125 La Spezia Via Parma, 81 - Tel. 0187 52281 - Fax 0187 509266 - info@icatributi.it

Numero Ubicazione:	1004
Indirizzo:	ZARRA 45
Zona Urbana:	
Tipologia:	Standardo
Utilizzo:	Pubblica affissione commercial
N. elementi:	2
Lunghezza spazio:	2,00
Altezza spazio:	1,00
Superficie spazio:	2,00
Numero spazi:	1
Totale mq:	4,00
Coordinata x:	1.600.537.03800691
Coordinata Y:	4.872.141.75622643

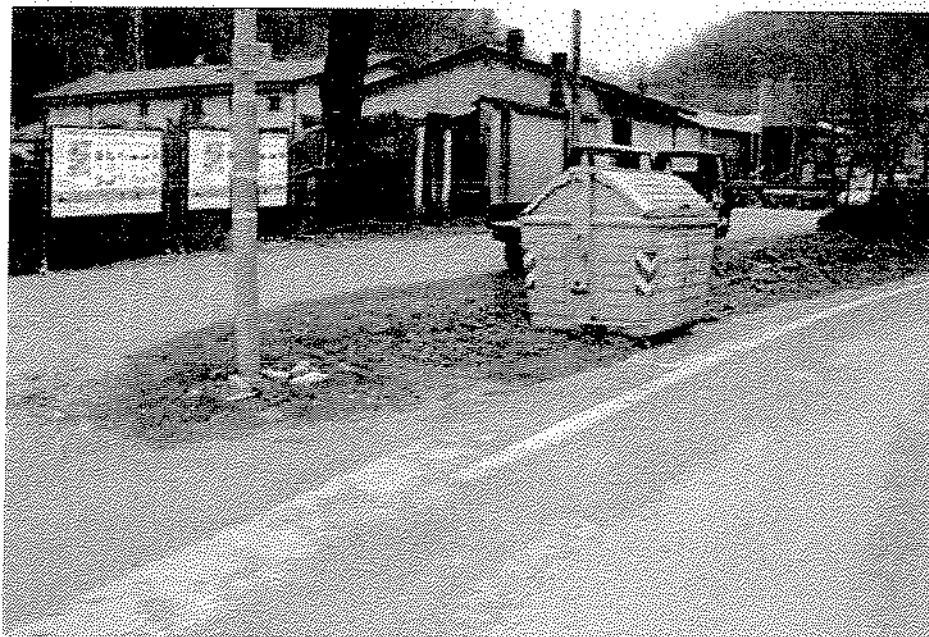
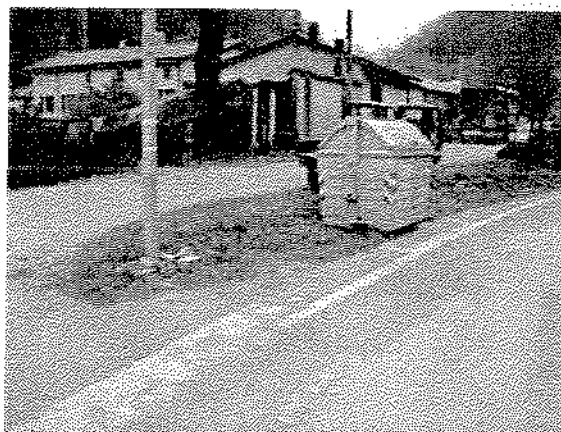

Intervento previsto:
Note:

Nuova installazione
Previsto inserimento di standardi di formato in aderenza a recinzione.



IMPOSTE COMUNALI AFFINI

s.r.l.



19125 La Spezia Via Parma, 81 - Tel. 0187 52281 - Fax 0187 509266 - info@icatributi.it

Numero Ubicazione:	1005
Indirizzo:	VERONA
Zona Urbana:	FABIANO
Tipologia:	Stendardo
Utilizzo:	Pubblica affissione commercial
N. elementi:	1
Lunghezza spazio:	1,40
Altezza spazio:	2,00
Superficie spazio:	2,80
Numero spazi:	1
Totale mq:	2,80
Coordinata x:	1.598.433,76266434
Coordinata Y:	4.873.565,95227454



Intervento previsto:
Note:

Nuova installazione
Previsto inserimento di stendardo da posizionare in aderenza alla recinzione

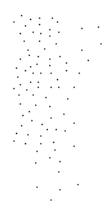

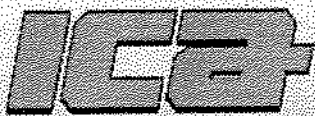

IMPOSTE COMUNALI AFFINI



19125 La Spezia Via Pomo, 81 - Tel. 0187 52281 - Fax 0187 509266 - info@icatributi.it

Numero Ubicazione:	1006
Indirizzo:	MONTE ALTISSIMO
Zona Urbana:	
Tipologia:	Standard
Utilizzo:	Pubblica affissione commercial
N. elementi:	1
Lunghezza spazio:	1,40
Altezza spazio:	2,00
Superficie spazio:	2,80
Numero spazi:	1
Totale mq:	2,80
Coordinata x:	1.597.856,99655421
Coordinata Y:	4.873.038,05269896

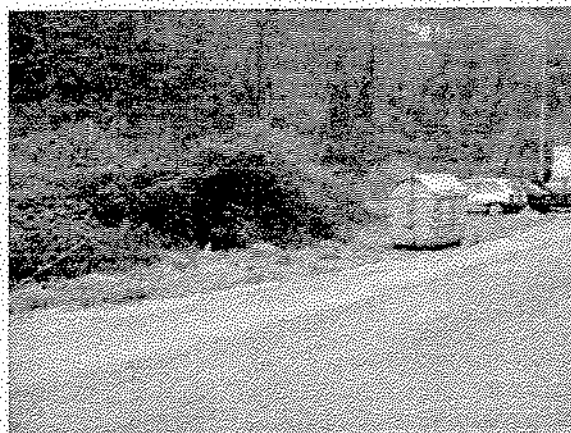

Intervento previsto: Nuova installazione
Note: Previsto inserimento di standard da collocare lato isola ecologica



IMPOSTE COMUNALI AFFINI
s.r.l.



19125 la Spezia Via Parma, 81 - Tel. 0187 52281 - Fax 0187 509266 - info@icatributi.it

Numero Ubicazione: 1007

Indirizzo: **BONUCCI ALBERTO**

Zona Urbana:

Tipologia: **Standard**

Utilizzo: **Pubblica affissione commerciale**

N. elementi: 2

Lunghezza spazio: 1,40

Altezza spazio: 2,00

Superficie spazio: 2,80

Numero spazi: 2

Totale mq: 11,20

Coordinata x: 1.598 - **37861187378**

Coordinata Y: 4.871 - **13785818508**

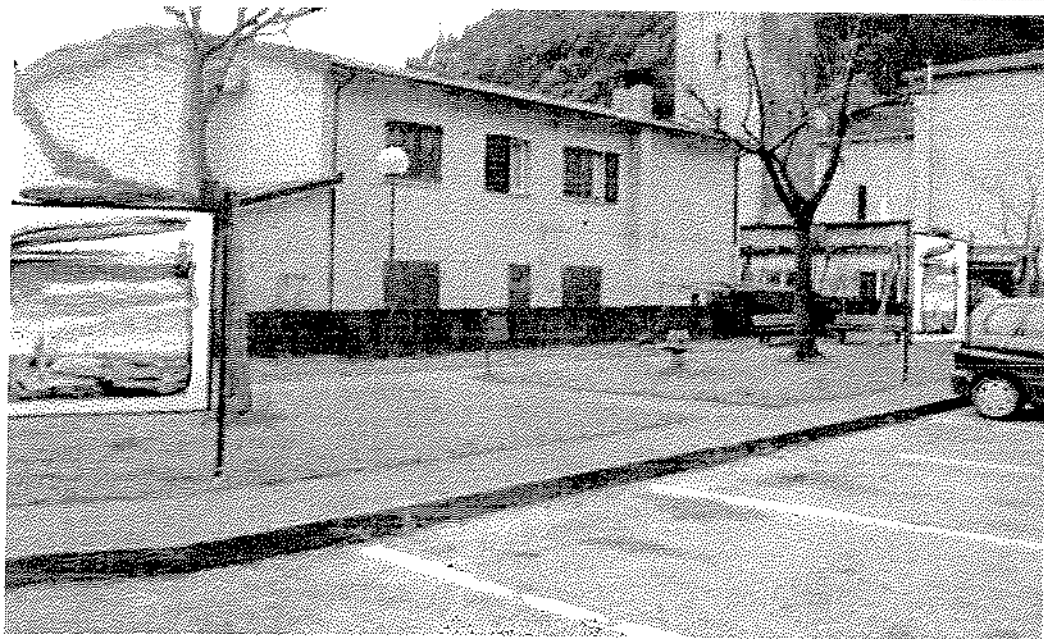
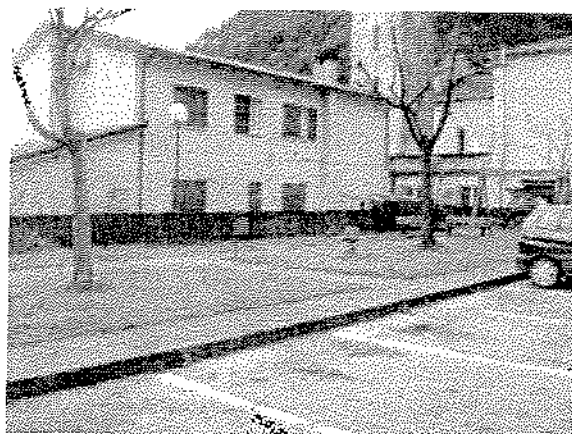

Intervento previsto:

Note:

Nuova installazione

Previsto inserimento di standardi da collocare posto su area verde

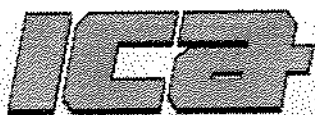

IMPOSTE COMUNALI AFFINI
s.r.l.



19125 La Spezia Via Parma, 81 - Tel. 0187 52281 - Fax 0187 509266 - info@icatributi.it

Numero Ubicazione: 1008

Indirizzo: ALESSANDRINI

Zona Urbana: RIPA

Tipologia: Stendardo

Utilizzo: Pubblica affissione istituzionale

N. elementi: 1

Lunghezza spazio: 1,40

Altezza spazio: 2,00

Superficie spazio: 2,80

Numero spazi: 2

Totale mq: 5,60

Coordinata x: 1.597.397,46710518

Coordinata Y: 4.870.920,51541393



Intervento previsto:

Note:

Nuova installazione

Previsto inserimento di standardi da collocare posto su area verde



IMPOSTE COMUNALI AFFINI
s.r.l.



19125 La Spezia Via Parma, 81 - Tel. 0187 52281 - Fax 0187 509266 - info@icotributi.it

Numero Ubicazione: 1009

Indirizzo: DE GASPERI ALCIDE fr. 1

Zona Urbana:

Tipologia: Stendardo

Utilizzo: Pubblica affissione commercial

N. elementi: 1

Lunghezza spazio: 1,40

Altezza spazio: 2,00

Superficie spazio: 2,80

Numero spazi: 2

Totale mq: 5,60

Coordinata x: 1.597.010,90855114

Coordinata Y: 4.870.721,79945217



Intervento previsto:

Nuova installazione

Note:

Previsto inserimento di stendardi da collocare su marciapiede divisorio area parcheggio



IMPOSTE COMUNALI AFFINI
s.r.l.



19125 La Spezia Via Parma, 81 - Tel. 0187 52281 - Fax 0187 509266 - info@icatributi.it

Numero Ubicazione: 1010
Indirizzo: PIGONE DEL fr. 8
Zona Urbana:

Tipologia: Stendardo
Utilizzo: Pubblica affissione commercial
N. elementi: 2
Lunghezza spazio: 1,40
Altezza spazio: 2,00
Superficie spazio: 2,80
Numero spazi: 1
Totale mq: 5,60

Coordinata x: 1.597.014,00088764
Coordinata Y: 4.871.041,77464332



Intervento previsto:
Note:

Nuova installazione
Previsto inserimento di stendardo da posizionare su area verde

Numero Ubicazione: 1011

Indirizzo: PIGONE DEL

Zona Urbana:

Tipologia: Standardo

Utilizzo: Pubblica affissione istituzionale

N. elementi: 1

Lunghezza spazio: 1,40

Altezza spazio: 2,00

Superficie spazio: 2,80

Numero spazi: 2

Totale mq: 5,60

Coordinata x: 1.597.118,78574047

Coordinata Y: 4.871.035,30575138

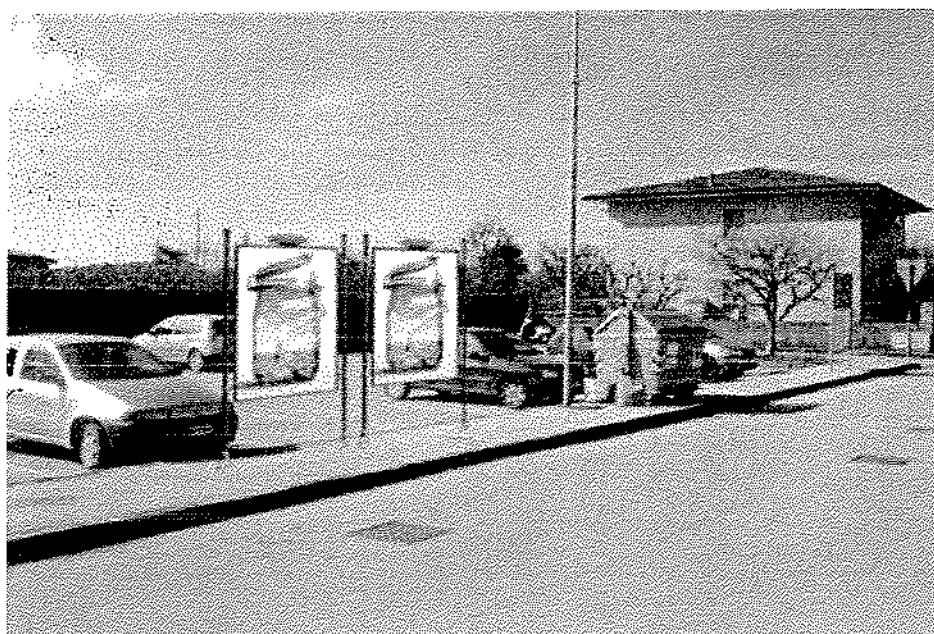
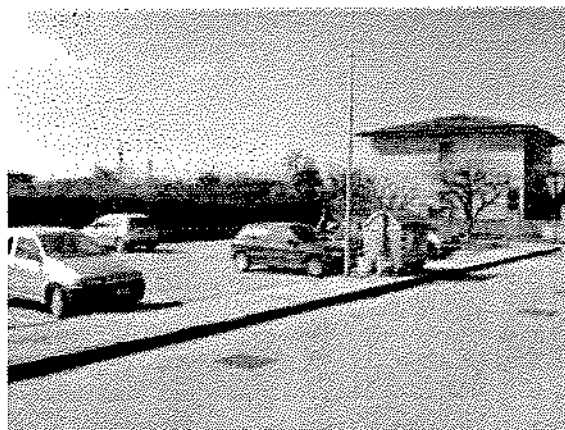

Intervento previsto:

Note:

Nuova installazione

Previsto inserimento di standardo, posto su marciapiede divisorio area parcheggio

137



IMPOSTE COMUNALI AFFINI

s.r.l.



19125 La Spezia Via Parma, 81 - Tel. 0187 52281 - Fax 0187 509266 - info@icatributi.it

Numero Ubicazione: 1012

Indirizzo: CASE ROSSE 20

Zona Urbana:

Tipologia: Standardo

Utilizzo: Pubblica affissione commerciale

N. elementi: 2

Lunghezza spazio: 1,40

Altezza spazio: 2,00

Superficie spazio: 2,80

Numero spazi: 1

Totale mq: 5,60

Coordinata x: 1.596.958,89132822

Coordinata Y: 4.870.630,08516200

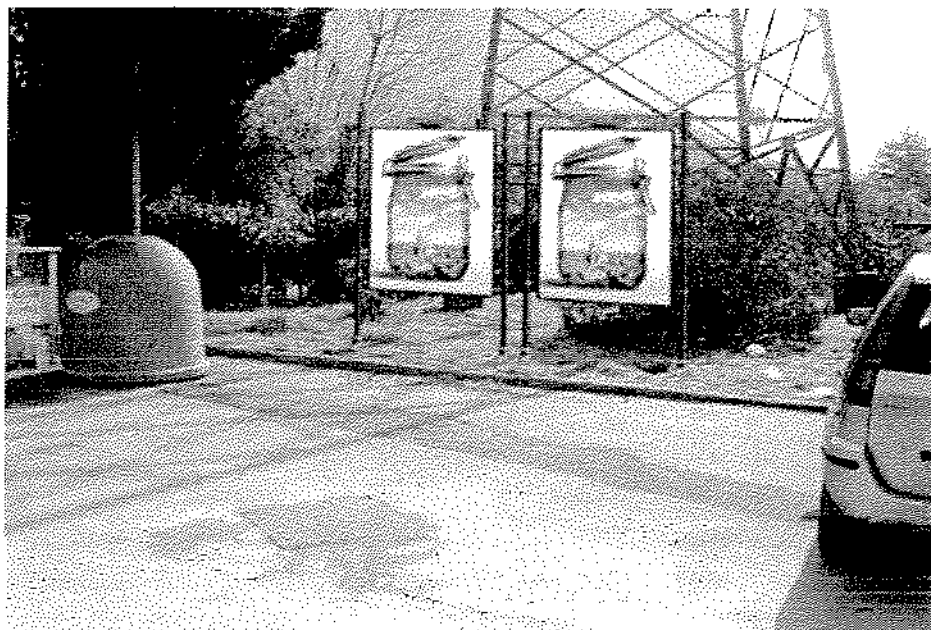

Intervento previsto:
Note:

Nuova installazione
Previsto inserimento di standardi da collocare posto su area verde

.....



IMPOSTE COMUNALI AFFINI



19125 La Spezia Via Parma, 81 - Tel. 0187 52281 - Fax 0187 509266 - info@icatributi.it

Numero Ubicazione: 1013
Indirizzo: MENCHINI
Zona Urbana:
Tipologia: Standard
Utilizzo: Pubblica affissione istituzionale
N. elementi: 1
Lunghezza spazio: 1,00
Altezza spazio: 1,40
Superficie spazio: 1,40
Numero spazi: 1
Totale mq: 1,40
Coordinata x: 1.596.649,66592519
Coordinata Y: 4.870.357,31188559

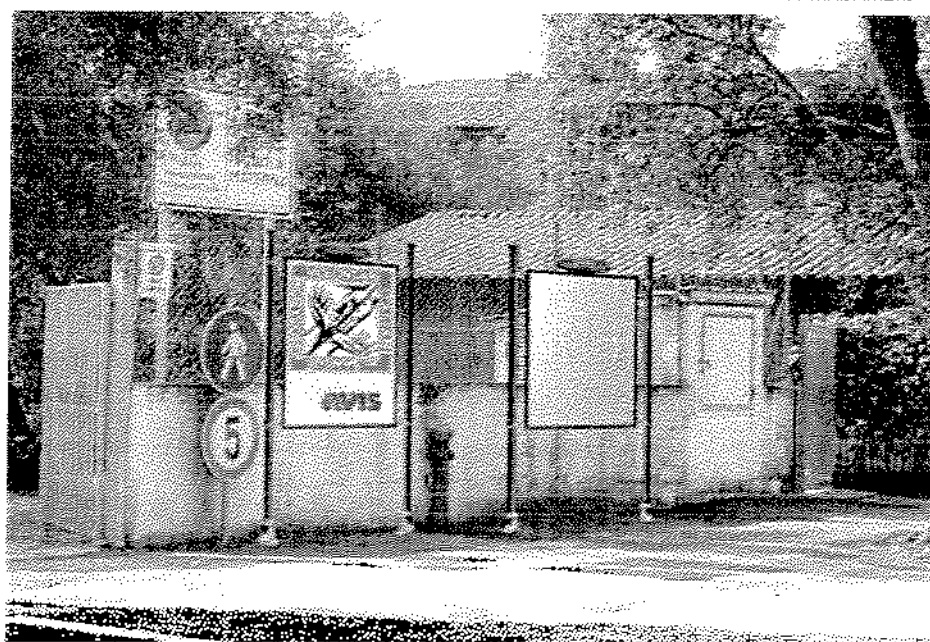

Intervento previsto:
Note:

Nuova installazione
Previsto inserimento di 1 standard da collocare in aderenza alla recinzione,
lato ingresso giardino scuola materna



IMPOSTE COMUNALI AFFINI
S.R.L.



19125 La Spezia Via Parma, 81 - Tel. 0187 52281 - Fax 0187 509266 - info@icatributi.it

Numero Ubicazione: 1014
Indirizzo: ALPI APUANE fr 2
Zona Urbana:
Tipologia: Stendardo
Utilizzo: Pubblica affissione commercial
N. elementi: 2
Lunghezza spazio: 1,40
Altezza spazio: 2,00
Superficie spazio: 2,80
Numero spazi: 1
Totale mq: 5,60
Coordinata x: 1.595.910,20993063
Coordinata Y: 4.869.930,08506568

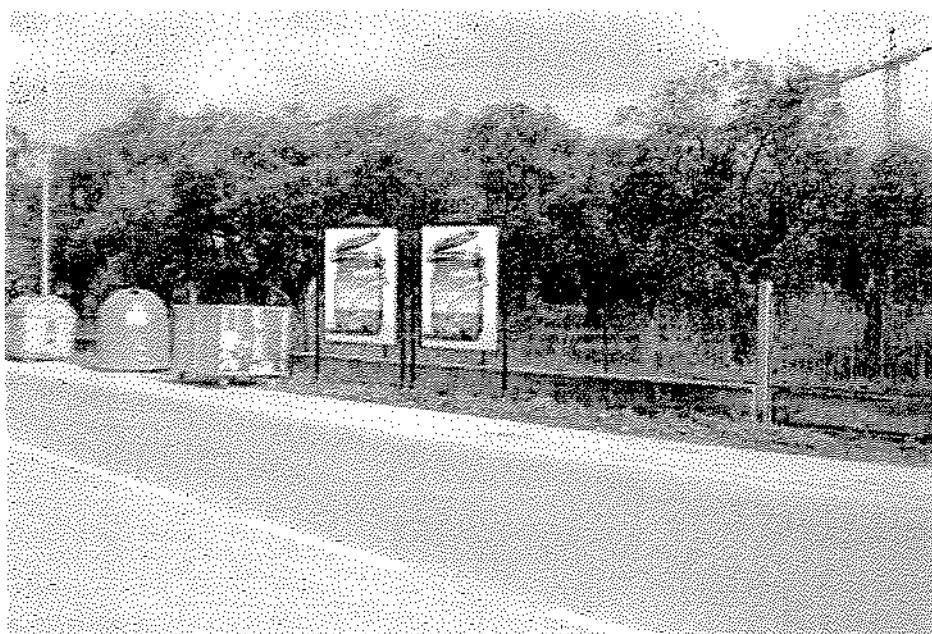
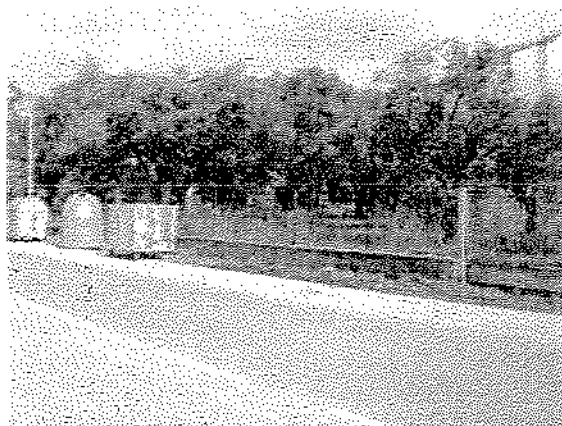

Intervento previsto:
Note:

Nuova installazione
Previsto inserimento di standardi da collocare in aderenza alla recinzione, lato
isola ecologica

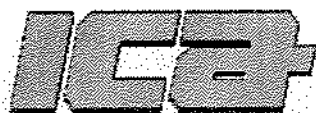

IMPOSTE COMUNALI AFFINI
s.r.l.



19125 La Spezia-Via Parma, 81 - Tel. 0187 52281 - Fax 0187 509266 - info@icatributi.it

Numero Ubicazione:	1015
Indirizzo:	AURELIA 17
Zona Urbana:	
Tipologia:	Standardo
Utilizzo:	Pubblica affissione commercial
N. elementi:	2
Lunghezza spazio:	1,40
Altezza spazio:	2,00
Superficie spazio:	2,80
Numero spazi:	1
Totale mq:	5,60
Coordinata x:	1.595.929,67928118
Coordinata Y:	4.870.387,03679398



Intervento previsto:
Note:

Nuova Installazione
Previsto inserimento di standardo in aderenza alla recinzione, lato Isola ecologica

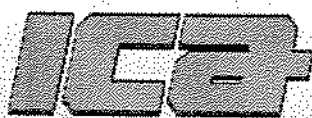

IMPOSTE COMUNALI AFFINI
s.r.l.



19125 La Spezia Via Parma, 81 - Tel. 0187 52281 - Fax 0187 509266 - info@icatributi.it

Numero Ubicazione:	1016
Indirizzo:	MARTIRI DI SANT'ANNA 57
Zona Urbana:	
Tipologia:	Stendardo
Utilizzo:	Pubblica affissione commerciale
N. elementi:	1
Lunghezza spazio:	1,40
Altezza spazio:	2,00
Superficie spazio:	2,80
Numero spazi:	2
Totale mq:	5,60
Coordinata x:	1.597.119.60211730
Coordinata Y:	4.869.330.74772674



Intervento previsto:
Note:

Nuova installazione
Previsto inserimento di stendardo da collocare posto su marciapiede divisorio
area parcheggio

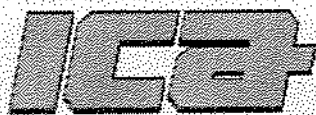

IMPOSTE COMUNALI AFFINI
s.r.l.



19125 La Spezia Via Parma, 81 - Tel. 0187 52281 - Fax 0187 509266 - info@icatributi.it

Numero Ubicazione:	1017
Indirizzo:	CASCINE
Zona Urbana:	
Tipologia:	Standard
Utilizzo:	Pubblica affissione istituzionale
N. elementi:	1
Lunghezza spazio:	1,40
Altezza spazio:	2,00
Superficie spazio:	2,80
Numero spazi:	2
Totale mq:	5,60
Coordinata x:	1.597.487,54892876
Coordinata Y:	4.869.617,19866029

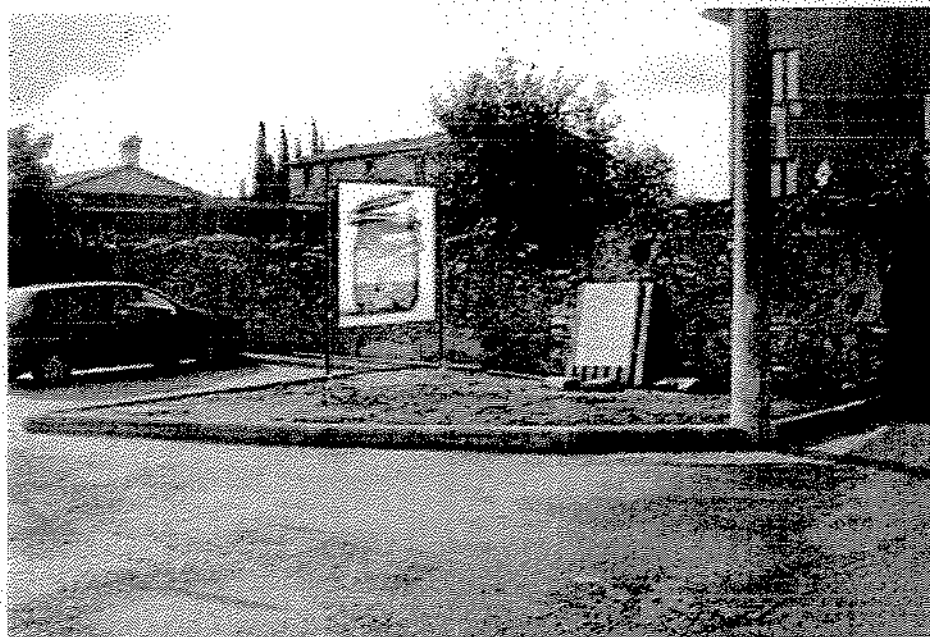

Intervento previsto:

Nuova installazione

Note:

Previsto inserimento di nuovo impianto su aiuola

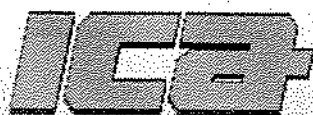

IMPOSTE COMUNALI AFFINI
s.r.l.



19125 La Spezia Via Parma, 81 - Tel. 0187 52281 - Fax 0187 509266 - info@icotributi.it

Numero Ubicazione: 1018

Indirizzo: CERVI F.LLI

Zona Urbana:

Tipologia: Stendardo

Utilizzo: Pubblica affissione istituzionale

N. elementi: 1

Lunghezza spazio: 1,40

Altezza spazio: 2,00

Superficie spazio: 2,80

Numero spazi: 2

Totale mq: 5,60

Coordinata x: 1.597.369,05884060

Coordinata Y: 4.869.899,43031656



Intervento previsto:

Nuova installazione

Note:

Previsto inserimento di stendardo da posizionare su area verde

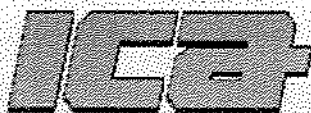

IMPOSTE COMUNALI AFFINI



19125 La Spezia Via Parma, 81 - Tel. 0187 52281 - Fax 0187 509266 - info@icatributi.it

Numero Ubicazione: 1019

Indirizzo: GIANNECCHINI FRANCESC 47

Zona Urbana:

Tipologia: Standard

Utilizzo: Pubblica affissione commercial

N. elementi: 1

Lunghezza spazio: 1,40

Altezza spazio: 2,00

Superficie spazio: 2,80

Numero spazi: 2

Totale mq: 5,60

Coordinata x: 1.597.482,82383860

Coordinata Y: 4.869.890,77179968

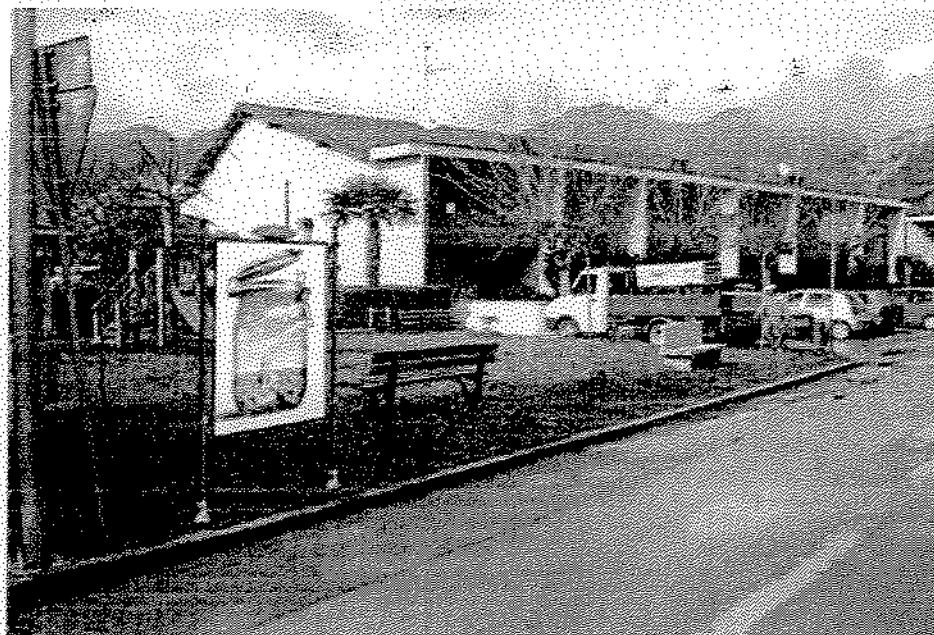
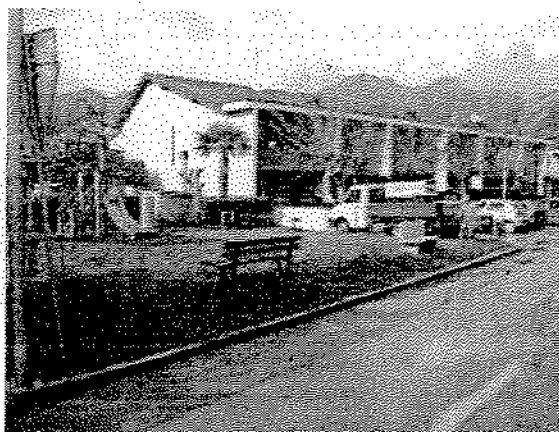

Intervento previsto:

Nuova installazione

Note:

Previsto inserimento di standard da posizionare su area verde

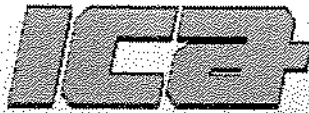

IMPOSTE COMUNALI AFFINI

S.r.l.



19125 La Spezia Via Parma, 81 - Tel. 0187 52281 - Fax 0187 509266 - info@icatributi.it

Numero Ubicazione: 1020

Indirizzo: ALPI APUANE 20

Zona Urbana:

Tipologia: Stendardo

Utilizzo: Pubblica affissione commercial

N. elementi: 2

Lunghezza spazio: 1,40

Altezza spazio: 2,00

Superficie spazio: 2,80

Numero spazi: 1

Totale mq: 5,60

Coordinata x: 1.596.551,93984580

Coordinata Y: 4.870.482,66041452

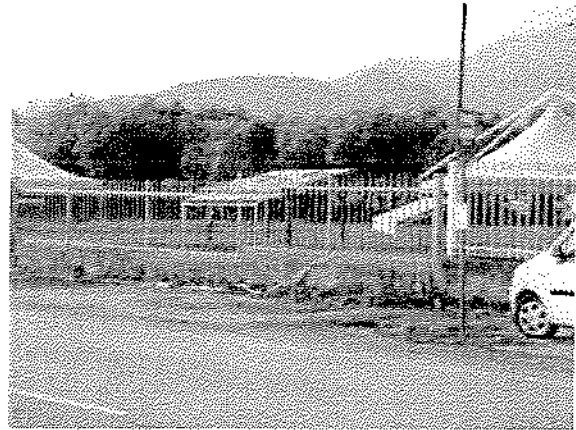

Intervento previsto:

Nuova installazione

Note:

Previsto inserimento di standardi da collocare in aderenza alla recinzione

Numero Ubicazione:	1021
Indirizzo:	SERAVEZZA
Zona Urbana:	QUERCETA
Tipologia:	Stendardo
Utilizzo:	Affissione in esenzione
N. elementi:	1
Lunghezza spazio:	1,40
Altezza spazio:	2,00
Superficie spazio:	2,80
Numero spazi:	1
Totale mq:	2,80
Coordinata x:	1.596.625,52096186
Coordinata Y:	4.870.364,93058058

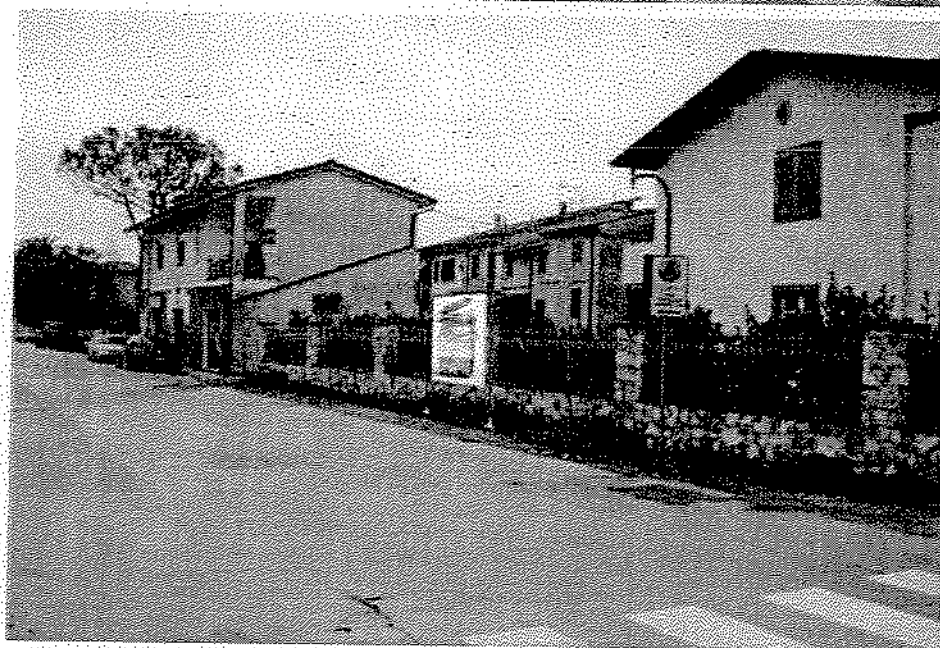

Intervento previsto:
Note:

Nuova installazione
Previsto inserimento di standardi da collocare in aderenza alla recinzione



IMPOSTE COMUNALI AFFINI
S.r.l.



19125 La Spezia Via Parma, 81 - Tel. 0187 52281 - Fax 0187 509266 - info@icatributi.it

Numero Ubicazione: 1022

Indirizzo: DE GASPERI ALCIDE

Zona Urbana:

Tipologia: Stendardo

Utilizzo: Affissione in esenzione

N. elementi: 1

Lunghezza spazio: 1,40

Altezza spazio: 2,00

Superficie spazio: 2,80

Numero spazi: 1

Totale mq: 2,80

Coordinate x: 1.596,820,11551267

Coordinate Y: 4.870,556,96768636



Intervento previsto:
Note:

Nuova installazione
Previsto inserimento di standardi da collocare in aderenza alla siepe

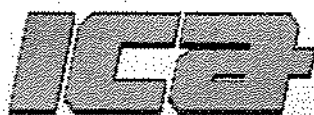

IMPOSTE COMUNALI AFFINI

s.r.l.



19125 La Spezia Via Parma, 81 - Tel. 0187 52281 - Fax 0187 509266 - info@icatributi.it

Numero Ubicazione: 1023

Indirizzo: DE GASPERI ALCIDE fr 1

Zona Urbana:

Tipologia: Standardo

Utilizzo: Pubblica affissione commercial

N. elementi: 1

Lunghezza spazio: 1,40

Altezza spazio: 2,00

Superficie spazio: 2,80

Numero spazi: 1

Totale mq: 2,80

Coordinata x: 1.596.898,26504051

Coordinata Y: 4.870.620,08687461

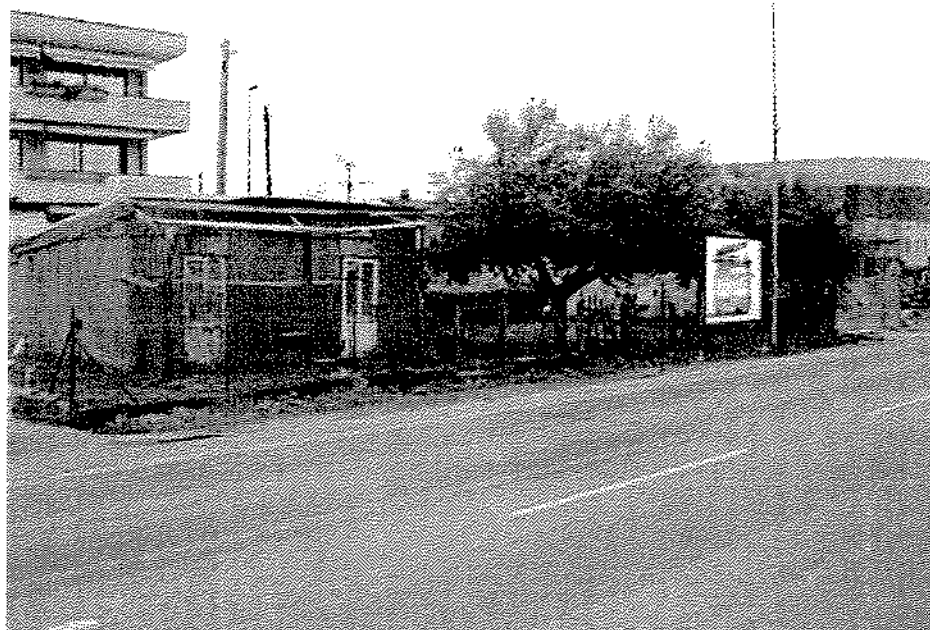
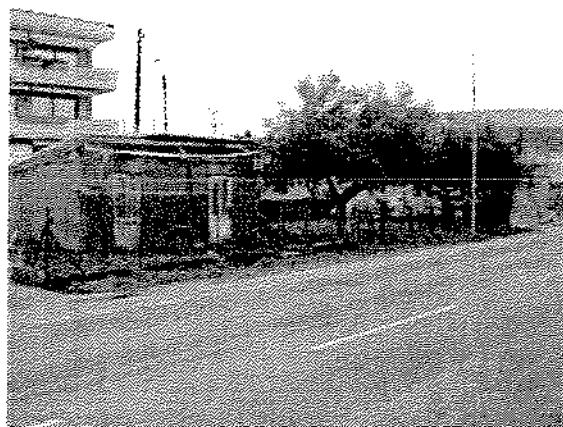

Intervento previsto:

Note:

Nuova installazione

Previsto inserimento di standardi da collocare in asse con palo illuminazione, in aderenza alla recinzione



IMPOSTE COMUNALI AFFINI

s.r.l.



19125 La Spezia Via Parma, 81 - Tel. 0187 52281 - Fax 0187 509266 - info@icatributi.it

Numero Ubicazione: 1024

Indirizzo: DE GASPERI ALCIDE fr 9

Zona Urbana:

Tipologia: Stendardo

Utilizzo: Pubblica affissione commercial

N. elementi: 1

Lunghezza spazio: 1,40

Altezza spazio: 2,00

Superficie spazio: 2,80

Numero spazi: 2

Totale mq: 5,60

Coordinata x: 1.597.046,54051377

Coordinata Y: 4.870.757,34336382

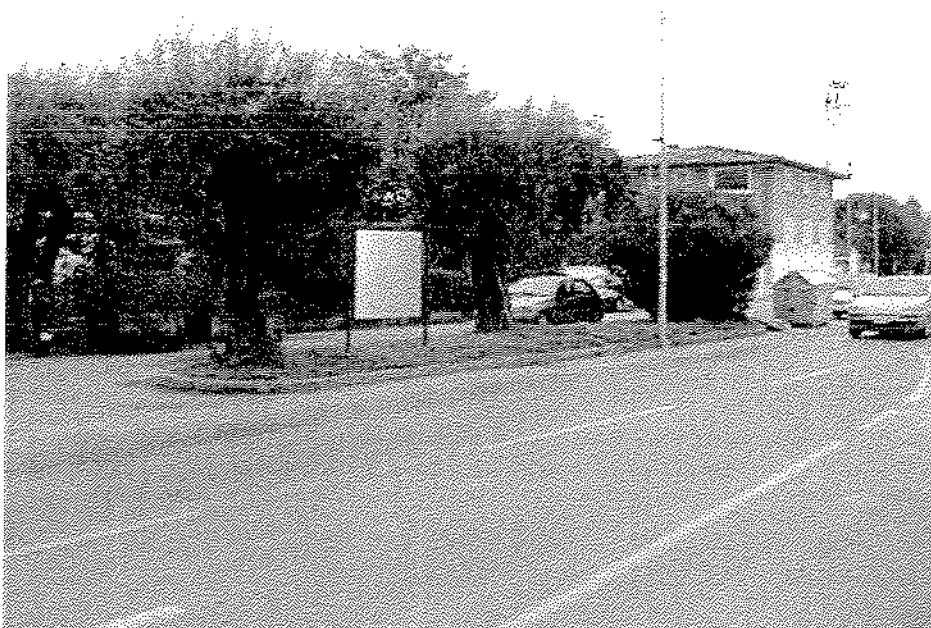

Intervento previsto:

Note:

Nuova installazione

Previsto inserimento di stendardi da collocare su area verde, tra filare d'alberi



IMPOSTE COMUNALI AFFINI
S.r.l.



19125 La Spezia Via Parma, 81 - Tel. 0187 52281 - Fax 0187 509266 - info@icatnbuti.it

Numero Ubicazione: 1025

Indirizzo: DE GASPERI ALCIDE fr 5

Zona Urbana:

Tipologia: Standardo

Utilizzo: Pubblica affissione commercial

N. elementi: 1

Lunghezza spazio: 1,40

Altezza spazio: 2,00

Superficie spazio: 2,80

Numero spazi: 1

Totale mq: 2,80

Coordinata x: 1.597.390,54027143

Coordinata Y: 4.870.991,72321667

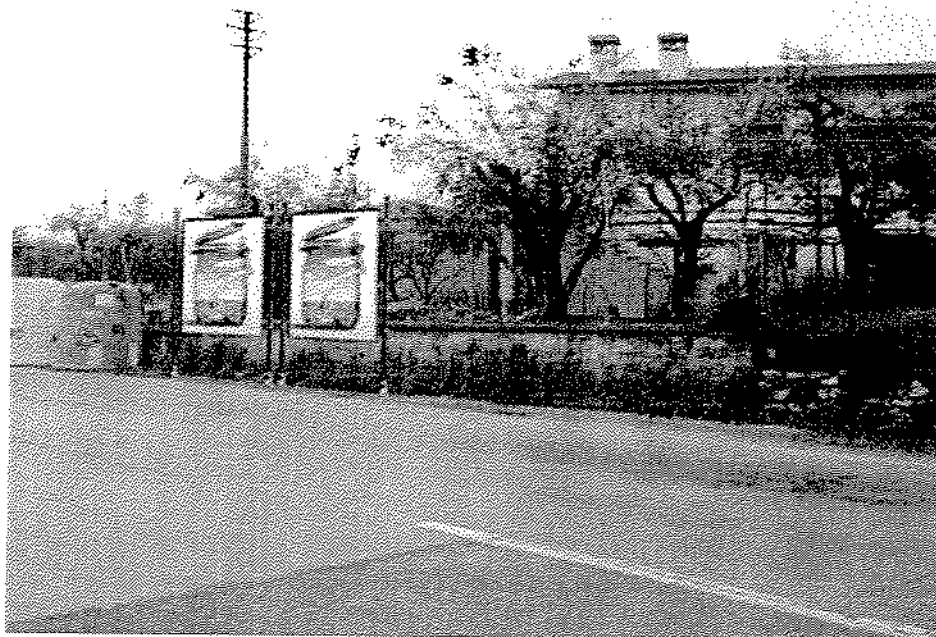

Intervento previsto:
Note:

Nuova installazione
Previsto inserimento di standardi da collocare in aderenza alla recinzione



IMPOSTE COMUNALI AFFINI
s.r.l.



19125 La Spezia Via Parma, 81 - Tel. 0187 52281 - Fax 0187 509266 - info@icatributi.it

Numero Ubicazione:	1026
Indirizzo:	DE GASPERI ALCIDE fr. 5
Zona Urbana:	
Tipologia:	Standard
Utilizzo:	Affissione in esenzione
N. elementi:	1
Lunghezza spazio:	1,40
Altezza spazio:	2,00
Superficie spazio:	2,80
Numero spazi:	1
Totale mq:	2,80
Coordinata x:	1.597.390,54027143
Coordinata Y:	4.870.991,72321667

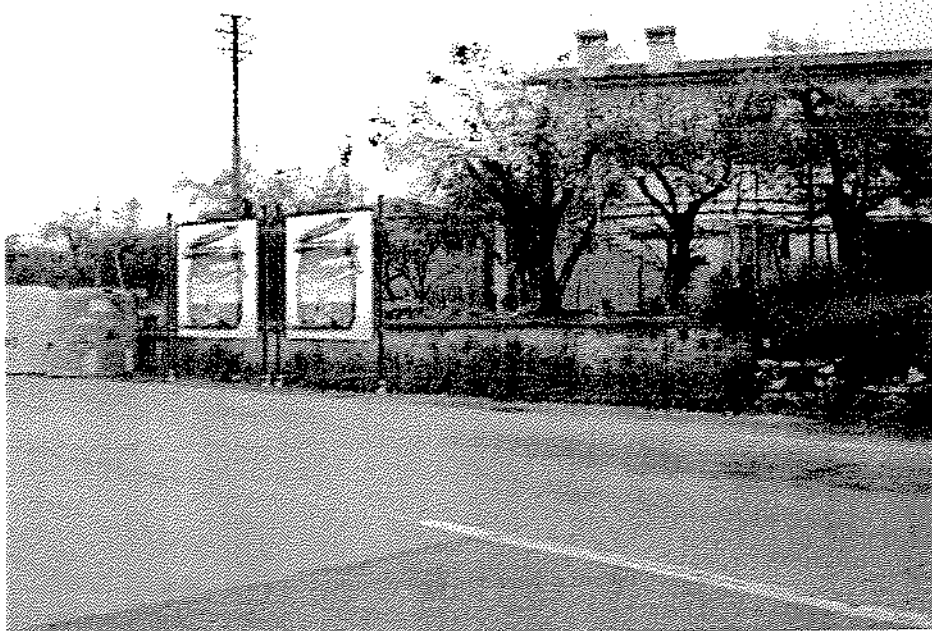

Intervento previsto:
Note:

Nuova installazione
Previsto inserimento di standardi da collocare in aderenza alla recinzione

Handwritten signature



IMPOSTE COMUNALI AFFINI
s.r.l.



19125 La Spezia Via Parma, 81 - Tel. 0187 52281 - Fax 0187 509266 - info@icatributi.it

Numero Ubicazione: 1027

Indirizzo: AURELIA

Zona Urbana: QUERCETA

Tipologia: Vetrina - bacheca

Utilizzo: Affissione in esenzione

N. elementi: 1

Lunghezza spazio: 1,00

Altezza spazio: 1,40

Superficie spazio: 1,40

Numero spazi: 2

Totale mq: 2,80

Coordinata x: 1.596.157,15155358

Coordinata Y: 4.870.147,28786081



Intervento previsto:

Note:

Nuova installazione

Previsto inserimento di nuovo impianto da collocare in asse tra pensilina e portabici

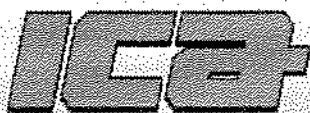

IMPOSTE COMUNALI AFFINI



19125 La Spezia Via Parma, 81 - Tel. 0187 52281 - Fax 0187 509266 - info@icatributi.it

Numero Ubicazione: 1028

Indirizzo: ALPI APUANE 12

Zona Urbana:

Tipologia: Stendardo

Utilizzo: Pubblica affissione commercial

N. elementi: 1

Lunghezza spazio: 1,40

Altezza spazio: 2,00

Superficie spazio: 2,80

Numero spazi: 1

Totale mq: 2,80

Coordinata x: 1.595.642,94959536

Coordinata Y: 4.869.951,70136300



Intervento previsto:

Note:

Nuova installazione

Previsto inserimento di stendardi da collocare su area verde, in asse con pali illuminazione



IMPOSTE COMUNALI AFFINI



19125 La Spezia Via Parma, 81 - Tel. 0187 52281 - Fax 0187 509266 - info@icotributi.it

Numero Ubicazione: 1029

Indirizzo: FEDERIGI FORTUNATO fr 2

Zona Urbana: QUERCETA

Tipologia: Stendardo

Utilizzo: Pubblica affissione commercial

N. elementi: 1

Lunghezza spazio: 1,40

Altezza spazio: 2,00

Superficie spazio: 2,80

Numero spazi: 2

Totale mq: 5,60

Coordinata x: 1.596.079,23292019

Coordinata Y: 4.869.805,54639802



Intervento previsto:

Note:

Nuova installazione

Previsto inserimento di stendardi da collocare su marciapiede divisorio area parcheggio



IMPOSTE COMUNALI AFFINI



19125 La Spezia Via Parma, 81 - Tel. 0187 52281 - Fax 0187 509266 - info@icatributi.it

Numero Ubicazione: 1030

Indirizzo: AURELIA

Zona Urbana:

Tipologia: Standard

Utilizzo: Pubblica affissione commercial

N. elementi: 1

Lunghezza spazio: 1,40

Altezza spazio: 2,00

Superficie spazio: 2,80

Numero spazi: 1

Totale mq: 2,80

Coordinata x: 1.596.383,39513761

Coordinata Y: 4.869.908,81870841

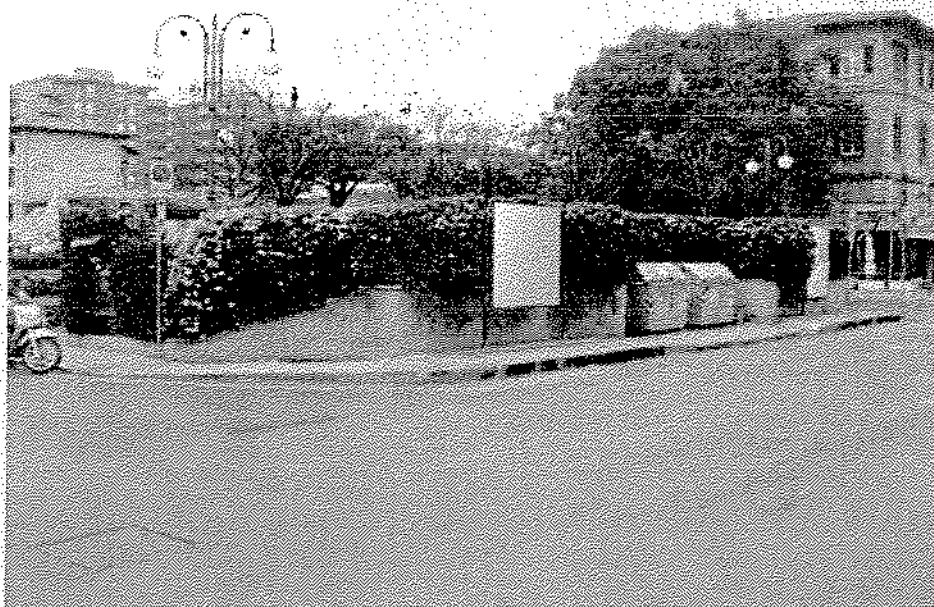

Intervento previsto:

Nuova installazione

Note:

Previsto inserimento di standard da posizionare in aderenza alla siepe



IMPOSTE COMUNALI AFFINI



19125 La Spezia Via Parma, 81 - Tel. 0187 52281 - Fax 0187 509266 - info@icatributi.it

Numero Ubicazione:	1031
Indirizzo:	AURELIA fr 8
Zona Urbana:	
Tipologia:	Standard
Utilizzo:	Pubblica affissione commercial
N. elementi:	1
Lunghezza spazio:	1,40
Altezza spazio:	2,00
Superficie spazio:	2,80
Numero spazi:	1
Totale mq:	2,80
Coordinata x:	1.596.577,42894473
Coordinata Y:	4.869.720,31099808

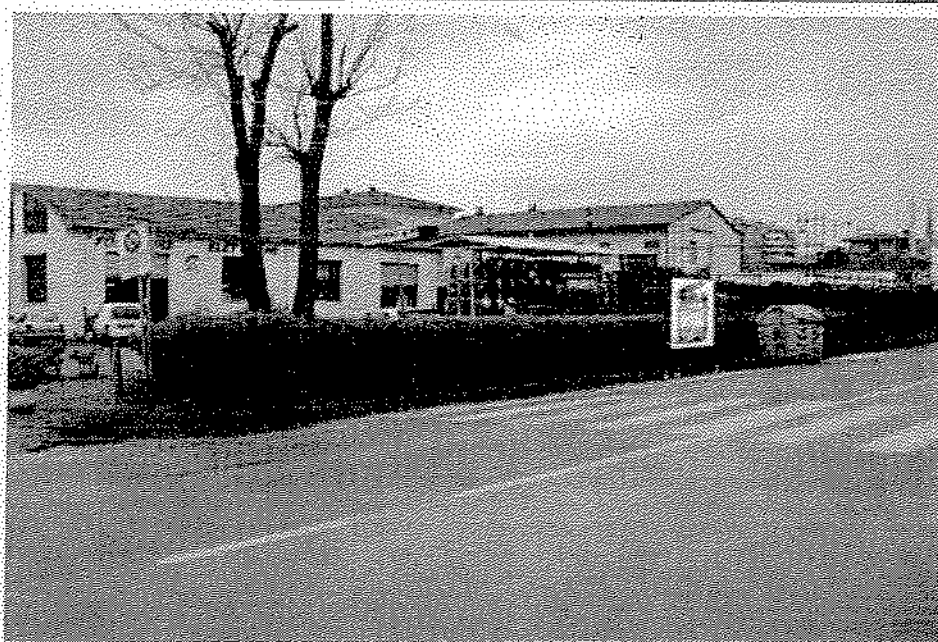
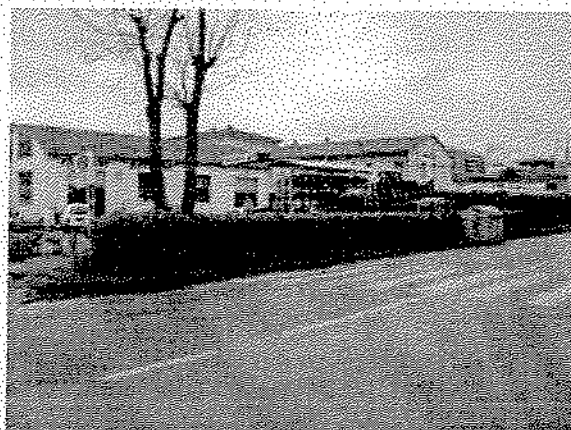

Intervento previsto:
Note:

Nuova installazione
Previsto inserimento di standardi da collocare in aderenza alla siepe

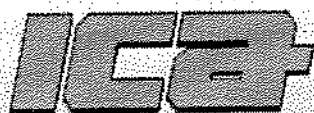

IMPOSTE COMUNALI AFFINI
s.r.l.



19125 La Spezia Via Parma, 81 - Tel. 0187 52281 - Fax 0187 509266 - info@icotributi.it

Numero Ubicazione:	1032
Indirizzo:	CAMPO DEL
Zona Urbana:	POZZI
Tipologia:	Poster
Utilizzo:	Pubblica affissione commercial...
N. elementi:	3
Lunghezza spazio:	6,00
Altezza spazio:	3,00
Superficie spazio:	18,00
Numero spazi:	1
Totale mq:	54,00
Coordinata x:	1.597.299,50188509
Coordinata Y:	4.870.120,92237697

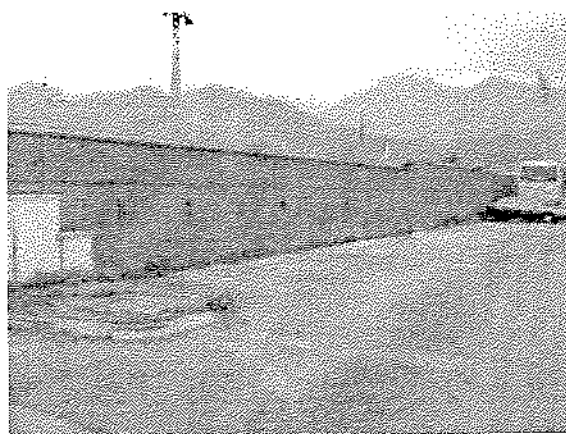

Intervento previsto:
Note:

Nuova installazione
Previsto inserimento di poster da installare in aderenza a muro stadio



IMPOSTE COMUNALI AFFINI

s.r.l.



19125 Lo Spezio Via Parma, 81 - Tel. 0187 52281 - Fax 0187 509266 - info@icatributi.it

Numero Ublcazione: 1033

Indirizzo: SALVATORI LUIGI

Zona Urbana:

Tipologia: Stendardo

Utilizzo: Pubblica affissione commercial

N. elementi: 1

Lunghezza spazio: 1,40

Altezza spazio: 2,00

Superficie spazio: 2,80

Numero spazi: 1

Totale mq: 2,80

Coordinata x: 1.596.824,12318076

Coordinata Y: 4.870,465,80330199



Intervento previsto:
Note:

Nuova Installazione
Previsto inserimento di standardi da collocare in aderenza al muro

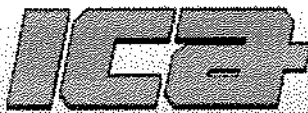

IMPOSTE COMUNALI AFFINI
s.r.l.



19125 La Spezia Via Parma, 81 - Tel. 0187 52281 - Fax 0187 509266 - info@icatributi.it

Numero Ubicazione: 1034

Indirizzo: ALPI APUANE 25

Zona Urbana:

Tipologia: Stendardo

Utilizzo: Pubblica affissione commercial

N. elementi: 1

Lunghezza spazio: 1,40

Altezza spazio: 2,00

Superficie spazio: 2,80

Numero spazi: 1

Totale mq: 2,80

Coordinata x: 1.596.677,08464210

Coordinata Y: 4.870.438,28801511



Intervento previsto:
Note:

Nuova installazione
Previsto inserimento di stendardi in aderenza alla recinzione, lato Isola ecologica



IMPOSTE COMUNALI AFFINI



19125 La Spezia Via Parma, 81 - Tel. 0187 52281 - Fax 0187 509266 - info@icatributi.it

Numero Ubicazione:	1035
Indirizzo:	ALESSANDRINI 53
Zona Urbana:	
Tipologia:	Standard
Utilizzo:	Pubblica affissione commercial
N. elementi:	2
Lunghezza spazio:	1,40
Altezza spazio:	2,00
Superficie spazio:	2,80
Numero spazi:	2
Totale mq:	11,20
Coordinata x:	1.596.149,87013192
Coordinata Y:	4.870.120,64242493



Intervento previsto:

Nuova installazione

Note:

Previsto inserimento di standardi da collocare su area verde, in zona parcheggio



IMPOSTE COMUNALI AFFINI

s.r.l.



19125 La Spezia Via Parma, 81 - Tel. 0187 52281 - Fax 0187 509266 - info@icatributi.it

Numero Ubicazione: 1038

Indirizzo: MONTE ALTISSIMO fr. 5

Zona Urbana: RIOMAGNO

Tipologia: Standard

Utilizzo: Affissione in esenzione

N. elementi: 1

Lunghezza spazio: 1,40

Altezza spazio: 2,00

Superficie spazio: 2,80

Numero spazi: 1

Totale mq: 2,80

Coordinata x: 1.597.928.40891161

Coordinata Y: 4.872.626.65316798

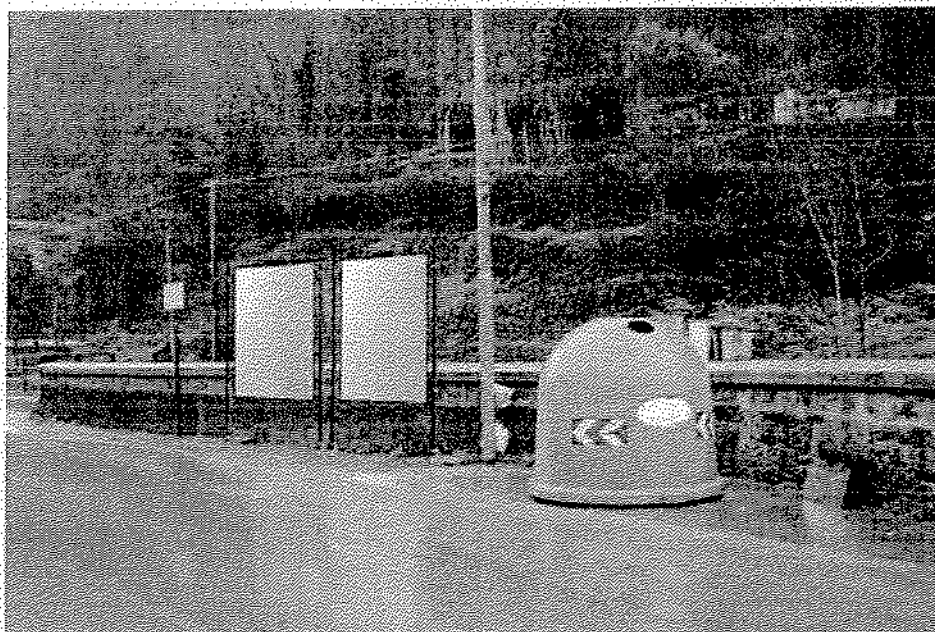
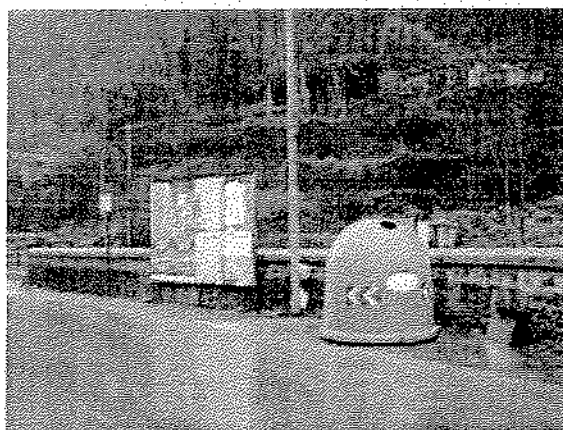

Intervento previsto:

Note:

Nuova installazione

Impianti in linea palo della luce ed in aderenza a muretto. Previsto sdoppiamento posizione con inserimento di 2 standard da attribuire rispettivamente ad affissione commerciale ed istituzionale.



IMPOSTE COMUNALI AFFINI



19125 La Spezia Via Parma, 81 - Tel. 0187 52281 - Fax 0187 509266 - info@icatributi.it

Numero Ubicazione:	1039	
Indirizzo:	VERONA	fr 9
Zona Urbana:	FABIANO	
Tipologia:	Tabella	
Utilizzo:	Affissione in esenzione	
N. elementi:	1	
Lunghezza spazio:	0,80	
Altezza spazio:	0,80	
Superficie spazio:	0,64	
Numero spazi:	1	
Totale mq:	0,64	
Coordinata x:	1.598.398,18017910	
Coordinata Y:	4.873.612,65427491	

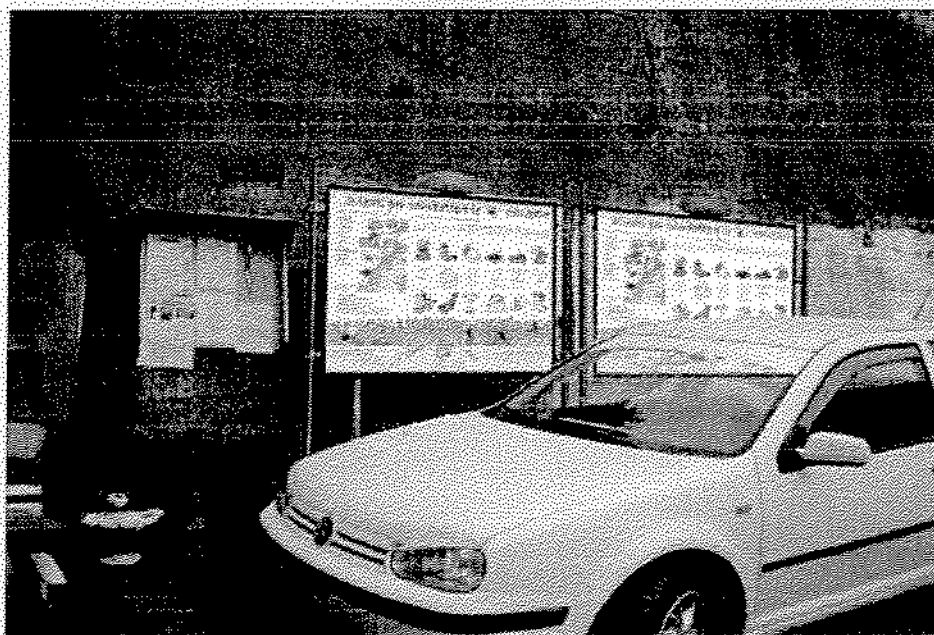
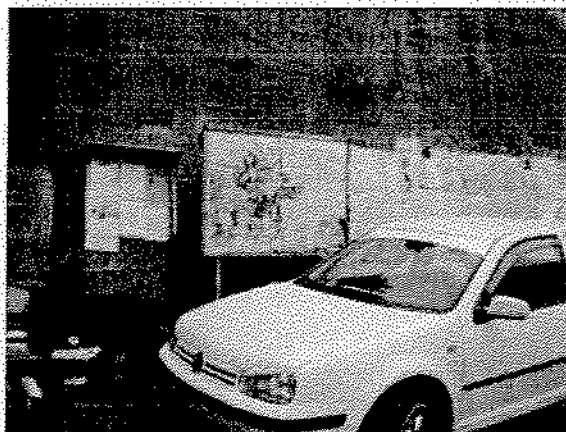

Intervento previsto:

Sostituzione

Note:

Cambio di destinazione di utilizzo da affissione diretta ad affissione in esenzione



IMPOSTE COMUNALI AFFINI



19125 La Spazio Via Parma, 81 - Tel. 0187 52281 - Fax 0187 509266 - info@icotributi.it

Numero Ubicazione:	1040
Indirizzo:	BUONARROTI fr 3
Zona Urbana:	SERAVEZZA
Tipologia:	Standardo
Utilizzo:	Pubblica affissione commercial
N. elementi:	1
Lunghezza spazio:	1,40
Altezza spazio:	2,00
Superficie spazio:	2,80
Numero spazi:	1
Totale mq:	2,80
Coordinata x:	1.598.178,35216252
Coordinata Y:	4.872.022,74661170

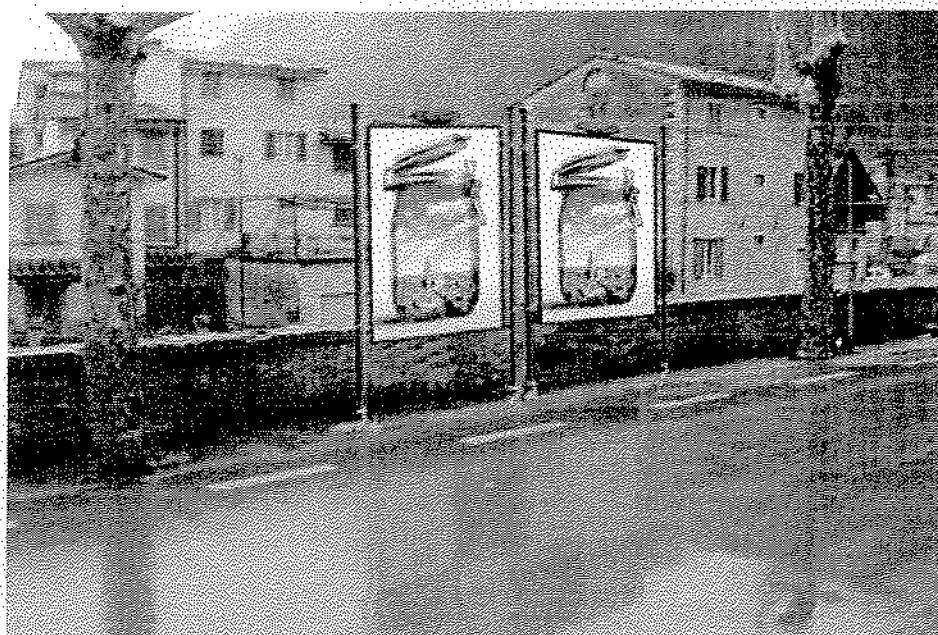
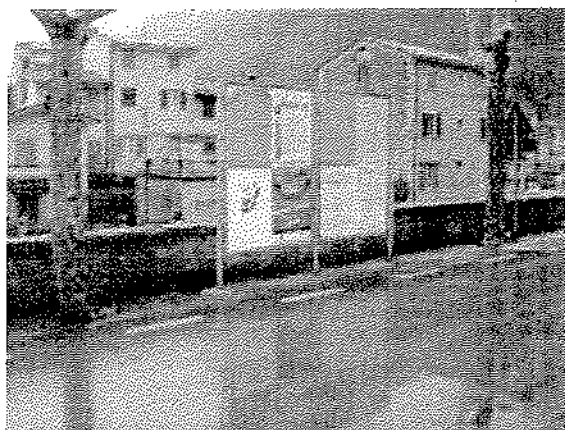

Intervento previsto:
Note:

Sostituzione
Sdoppiamento posizione per cambio di utilizzo di 1 manufatto da istituzionale a commerciale



IMPOSTE COMUNALI AFFINI



19125 La Spezia Via Parma, 81 - Tel. 0187 52281 - Fax 0187 509266 - info@icatributi.it

Numero Ubicazione:	1041
Indirizzo:	CERVI F.LLI
Zona Urbana:	QUERCETA
Tipologia:	Standard
Utilizzo:	Affissione in esenzione
N. elementi:	1
Lunghezza spazio:	1,00
Altezza spazio:	1,40
Superficie spazio:	1,40
Numero spazi:	1
Totale mq:	1,40
Coordinata x:	1.597.353,23432399
Coordinata Y:	4.869.929,67513589



Intervento previsto:
Note:

Nuova installazione
Previsto inserimento di nuovo impianto da collocare adiacente ad impianti 80-1044



IMPOSTE COMUNALI AFFINI



19125 La Spezia Via Parma, 81 - Tel. 0187 52281 - Fax 0187 509266 - info@icatributi.it

Numero Ubicazione: 1042

Indirizzo: RANOCCHIAIO fr 6

Zona Urbana: QUERCETA

Tipologia: Tabella

Utilizzo: Affissione in esenzione

N. elementi: 1

Lunghezza spazio: 1,00

Altezza spazio: 1,40

Superficie spazio: 1,40

Numero spazi: 1

Totale mq: 1,40

Coordinata x: 1.595.611.64690382

Coordinata Y: 4.869.831.58193837

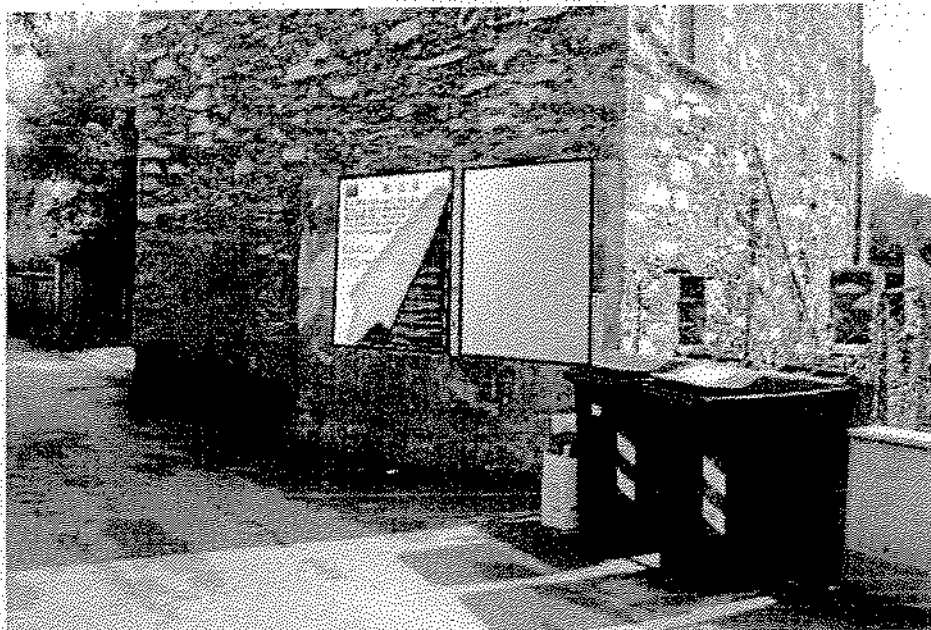

Intervento previsto:

Note:

Sostituzione

Sdoppiamento posizione n. 74 per destinazione d'uso diversificata



IMPOSTE COMUNALI AFFINI
s.r.l.



19125 La Spezia Via Parma, 81 - Tel. 0187 52281 - Fax 0187 509266 - info@icatributi.it

Numero Ubicazione:	1043
Indirizzo:	SAN ROCCO fr 5
Zona Urbana:	POZZI
Tipologia:	Standard
Utilizzo:	Affissione in esenzione
N. elementi:	1
Lunghezza spazio:	0,70
Altezza spazio:	1,00
Superficie spazio:	0,70
Numero spazi:	1
Totale mq:	0,70
Coordinata x:	1.597.562,15257743
Coordinata Y:	4.869.742,35722176



Intervento previsto:

Nuova Installazione

Note:

Implanto in aderenza a recinzione per tutta la sua superficie; previsto inserimento di nuovo impianto in associazione a posizione n. 78



IMPOSTE COMUNALI AFFINI



19125 La Spezia Via Parma, 81 - Tel. 0187 52281 - Fax 0187 509266 - info@icatributi.it

Numero Ubicazione:	1044
Indirizzo:	CERVI F.LLI
Zona Urbana:	QUERCETA
Tipologia:	Standardo
Utilizzo:	Pubblica affissione istituzionale
N. elementi:	1
Lunghezza spazio:	1,00
Altezza spazio:	1,40
Superficie spazio:	1,40
Numero spazi:	1
Totale mq:	1,40
Coordinata x:	1.597.353,86103752
Coordinata Y:	4.869.928,79528661



Intervento previsto: Nuova installazione
Note: Previsto inserimento di nuovo impianto da collocare adlante ad esistente



IMPOSTE COMUNALI AFFINI



19125 La Spezia Via Parma, 81 - Tel. 0187 52281 - Fax 0187 509266 - info@icatributi.it

Numero Ubicazione:	1045
Indirizzo:	BUON RIPOSO 86
Zona Urbana:	POZZI
Tipologia:	Tabella
Utilizzo:	Affissione in esenzione
N. elementi:	1
Lunghezza spazio:	1,40
Altezza spazio:	2,00
Superficie spazio:	2,80
Numero spazi:	1
Totale mq:	2,80
Coordinata x:	1.597.214,05444313
Coordinata Y:	4.870.199,13897918



Intervento previsto:
Note:

Nuova installazione
Previsto inserimento di nuovo impianto in associazione con ub. n. 81 -89

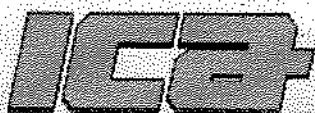

IMPOSTE COMUNALI AFFINI
s.r.l.



19125 La Spezia Via Parma, 81 - Tel. 0187 52281 - Fax 0187 509266 - info@icatributi.it

Numero Ubicazione:	1046
Indirizzo:	CAMPO DEL
Zona Urbana:	POZZI
Tipologia:	Tabella
Utilizzo:	Pubblica affissione istituzionale
N. elementi:	1
Lunghezza spazio:	1,00
Altezza spazio:	1,40
Superficie spazio:	1,40
Numero spazi:	1
Totale mq:	1,40
Coordinata x:	1.597.265,60987713
Coordinata Y:	4.870.081,27916750

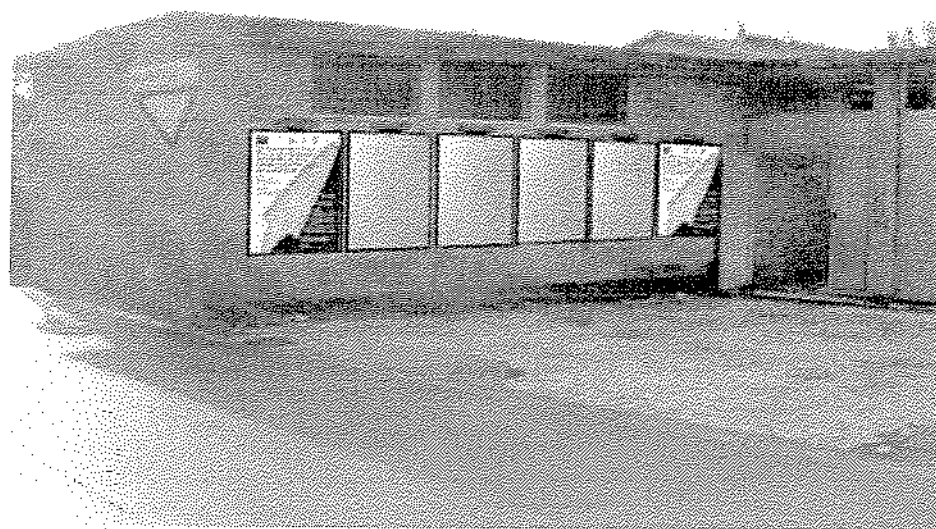

Intervento previsto: Sostituzione
Note: Sostituzione e cambio di utilizzo.



IMPOSTE COMUNALI AFFINI
s.r.l.



19125 La Spezia Via Parma, 81 - Tel. 0187 52281 - Fax 0187 509266 - info@icatributi.it

Numero Ubicazione: 1047

Indirizzo: CAMPO DEL

Zona Urbana: POZZI

Tipologia: Tabella

Utilizzo: Affissione in esenzione

N. elementi: 1

Lunghezza spazio: 1,00

Altezza spazio: 1,40

Superficie spazio: 1,40

Numero spazi: 1

Totale mq: 1,40

Coordinata x: 1.597.264,19152546

Coordinata Y: 4.870.082,47896198

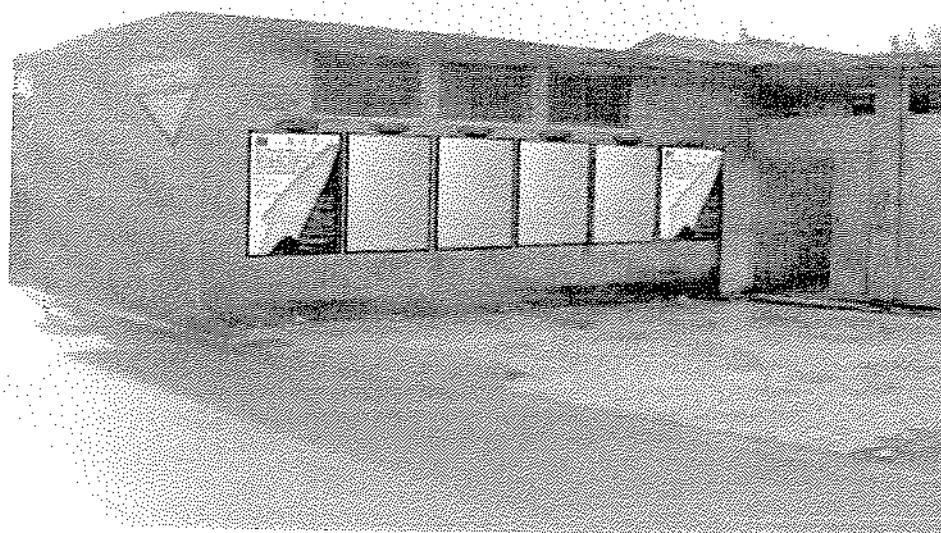

Intervento previsto:

Sostituzione

Note:

Sostituzione e cambio di utilizzo.



IMPOSTE COMUNALI AFFINI
s.r.l.



19125 La Spezia Via Parma, 81 - Tel. 0187 52281 - Fax 0187 509266 - info@icatributi.it

Numero Ubicazione: 1048
Indirizzo: MENCHINI
Zona Urbana:
Tipologia: Standard
Utilizzo: Affissione in esenzione
N. elementi: 1
Lunghezza spazio: 1,00
Altezza spazio: 1,40
Superficie spazio: 1,40
Numero spazi: 1
Totale mq: 1,40
Coordinata x: 1.596.647,40645800
Coordinata Y: 4.870.356,28206199



Intervento previsto:
Note:

Nuova installazione
Previsto inserimento di 1 standard da collocare in aderenza alla recinzione,
lato ingresso giardino scuola materna

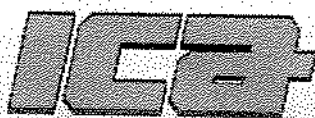

IMPOSTE COMUNALI AFFINI
s.r.l.



19125 La Spezia Via Parma, 81 - Tel. 0187 52281 - Fax 0187 509266 - info@icatributi.it

Numero Ubicazione: 1049

Indirizzo: FEDERIGI FORTUNATO

Zona Urbana: QUERCETA

Tipologia: Tabella

Utilizzo: Affissione in esenzione

N. elementi: 1

Lunghezza spazio: 1,40

Altezza spazio: 2,00

Superficie spazio: 2,80

Numero spazi: 1

Totale mq: 2,80

Coordinata x: 1.596.148,02297625

Coordinata Y: 4.869.906,34913143



Intervento previsto:

Note:

Nuova installazione

Previsto nuovo inserimento



IMPOSTE COMUNALI AFFINI
S.r.l.



19125 La Spezia Via Parma, 81 - Tel. 0187 52281 - Fax 0187 509266 - info@icatnbuti.it

Numero Ubicazione:	1050
Indirizzo:	FEDERIGO FORTUNATO
Zona Urbana:	QUERCIA
Tipologia:	Tabella
Utilizzo:	Pubblica affissione istituzionale
N. elementi:	1
Lunghezza spazio:	1,40
Altezza spazio:	2,00
Superficie spazio:	2,80
Numero spazi:	1
Totale mq:	2,80
Coordinata x:	1.596,149,69696107
Coordinata Y:	4.869,908,00884713



Intervento previsto:
Note:

Sostituzione
Prevista sostituzione e cambio di utilizzo da commerciale ad istituzionale



IMPOSTE COMUNALI AFFINI



19125 La Spezia Via Parma, 81 - Tel. 0187 52281 - Fax 0187 509266 - info@icatributi.it

Numero Pubblicazione: 1051

Indirizzo: AURELIA fr 1

Zona Urbana: QUERCETA

Tipoologia: Vetrina - bacheca

Utilizzo: Affissione in esenzione

N. elementi: 1

Lunghezza spazio: 1,40

Altezza spazio: 2,00

Superficie spazio: 2,80

Numero spazi: 2

Totale mq: 5,60

Coordinata x: 1.596.232,94265945

Coordinata Y: 4.870.090,20763813

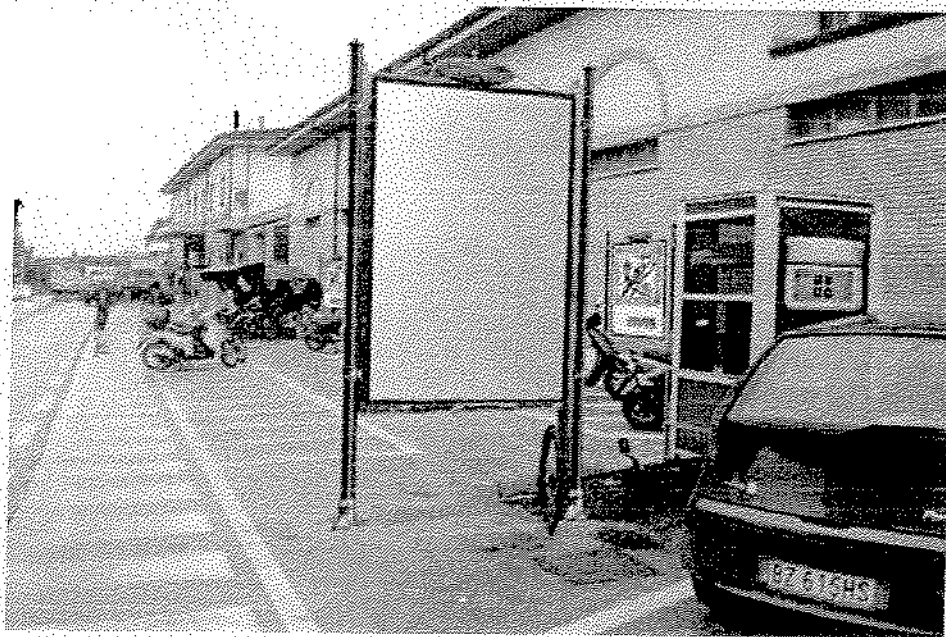
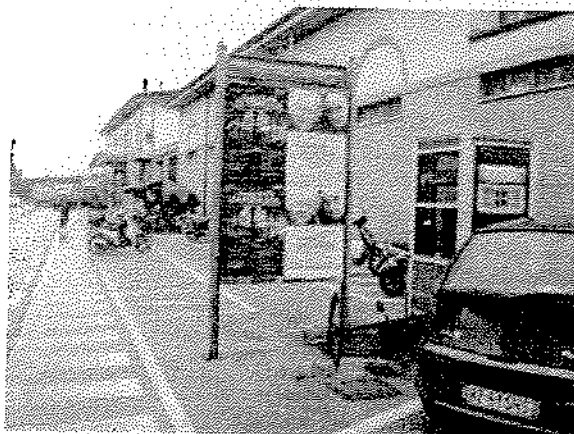

Intervento previsto:

Note:

Nuova installazione

Previsto inserimento di nuova bacheca da installare in aderenza a muratura in prossimità di portabiciclette



IMPOSTE COMUNALI AFFINI



19125 La Spezia Via Parma, 81 - Tel. 0187 52281 - Fax 0187 509266 - info@icatributi.it

Numero Ubicazione: 1052

Indirizzo: AURELIA fr. 1

Zona Urbana: QUERCETA

Tipologia: Vetrina - Bacheca

Utilizzo: Affissione in esenzione

N. elementi: 1

Lunghezza spazio: 1,00

Altezza spazio: 1,40

Superficie spazio: 1,40

Numero spazi: 1

Totale mq: 1,40

Coordinata x: 1.596.225.91687094

Coordinata Y: 4.870.097.01647184

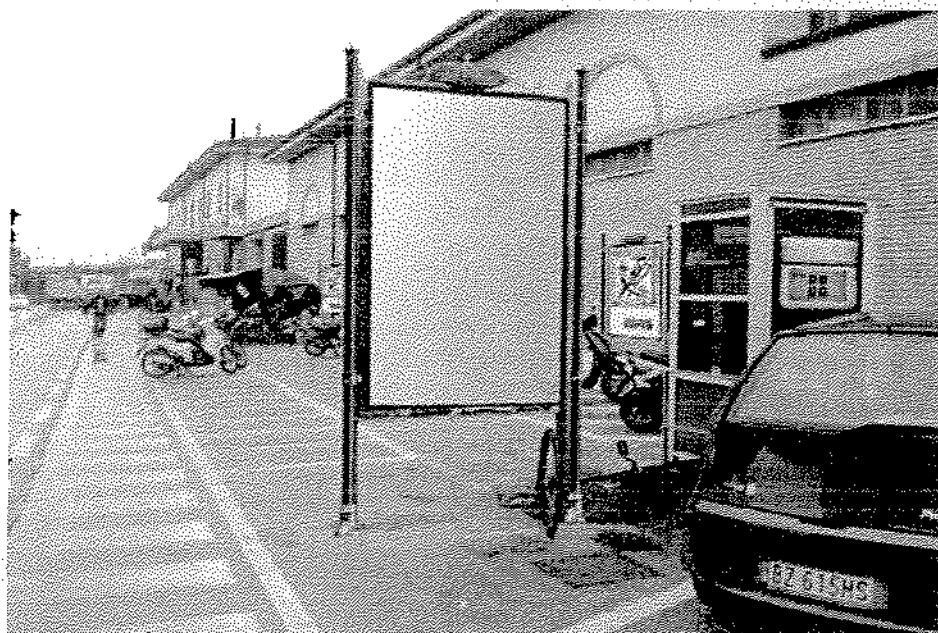

Intervento previsto:

Note:

Nuova Installazione

Previsto inserimento di nuova bacheca da installare in aderenza a muratura in prossimità di cabina telefonica



IMPOSTE COMUNALI AFFINI
s.r.l.



19125 La Spezia Via Parma, 81 - Tel. 0187 52281 - Fax 0187 509266 - info@icatributi.it

Numero Ubicazione:	1053
Indirizzo:	DE GASPERI ALCIDE 10
Zona Urbana:	
Tipologia:	Standardo
Utilizzo:	Pubblica affissione commercial
N. elementi:	2
Lunghezza spazio:	1,40
Altezza spazio:	2,00
Superficie spazio:	2,80
Numero spazi:	1
Totale mq:	5,60
Coordinata x:	1.597.826,34531489
Coordinata Y:	4.870.985,71424596

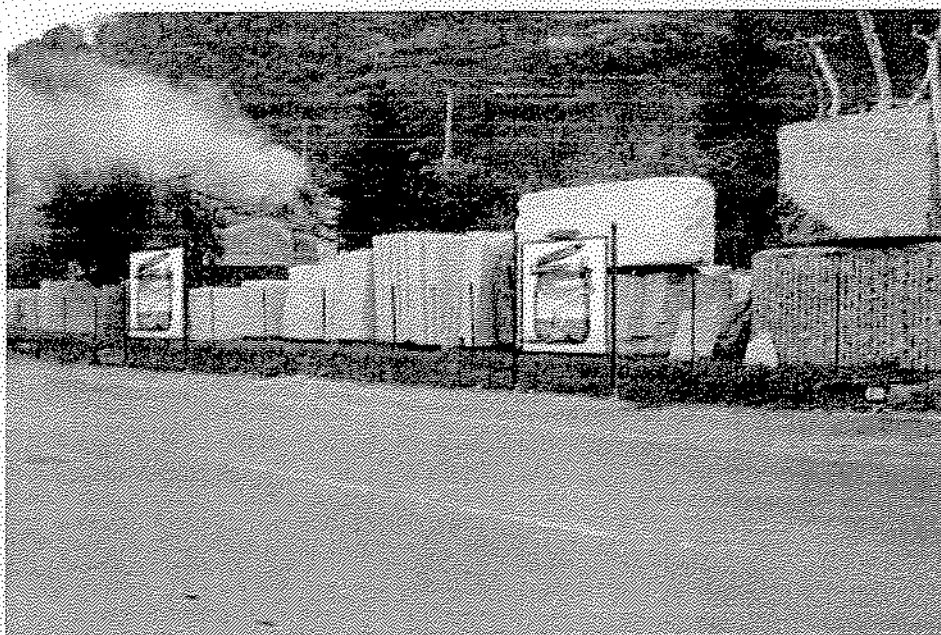
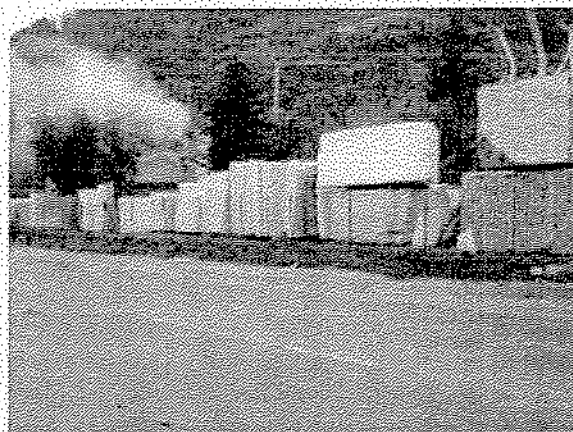

Intervento previsto:
Note:

Nuova installazione
Previsto inserimento di standardi da collocare in aderenza alla recinzione



IMPOSTE COMUNALI AFFINI



19125 La Spezia Via Parma, 81 - Tel. 0187 52281 - Fax 0187 509266 - info@icotributi.it

Numero Ubicazione:	1054
Indirizzo:	LUNGO SERRA fr 9
Zona Urbana:	SERAVEZZA
Tipologia:	Standard
Utilizzo:	Pubblica affissione commercial
N. elementi:	3
Lunghezza spazio:	1,40
Altezza spazio:	2,00
Superficie spazio:	2,80
Numero spazi:	2
Totale mq:	16,80
Coordinata x:	1.598.196,78248801
Coordinata Y:	4.871.995,59126317

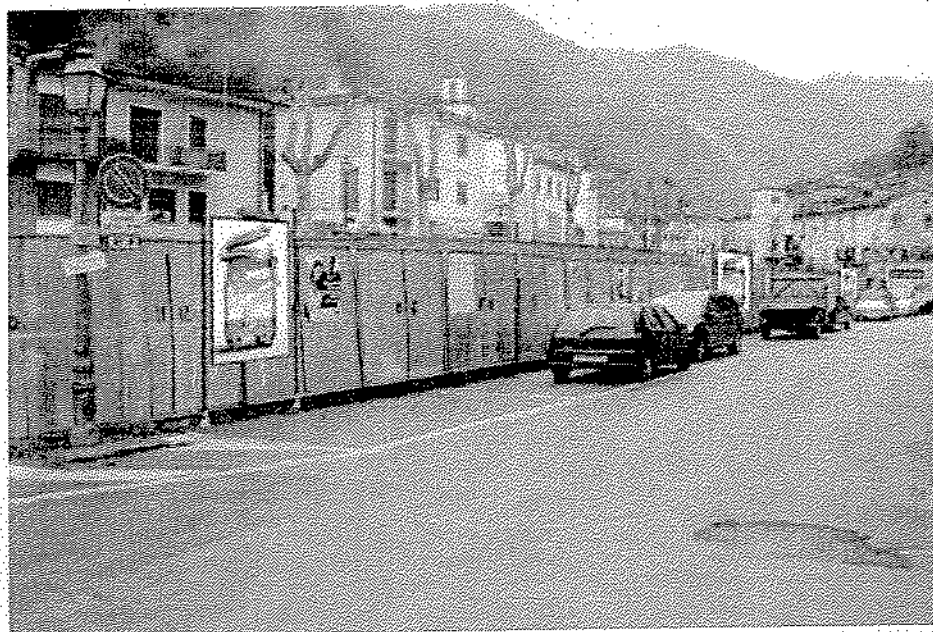
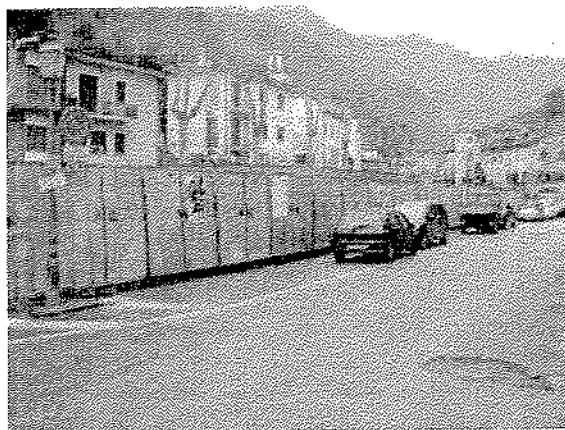

Intervento previsto:
Note:

Nuova installazione
Previsto inserimento di stendrri da collocare in aderenza al muretto



IMPOSTE COMUNALI AFFINI

s.r.l.



19125 La Spezia Via Parma, 81 - Tel. 0187 52281 - Fax 0187 509266 - info@icatributi.it

Numero Ubicazione:	1055
Indirizzo:	AURELIA 12
Zona Urbana:	QUERCETA
Tipologia:	Vetrina - bacheca
Utilizzo:	Affissione In esenzione
N. elementi:	1
Lunghezza spazio:	0,70
Altezza spazio:	1,00
Superficie spazio:	0,70
Numero spazi:	1
Totale mq:	0,70
Coordinata x:	1.596.267,00783826
Coordinata Y:	4.870.043,53563262

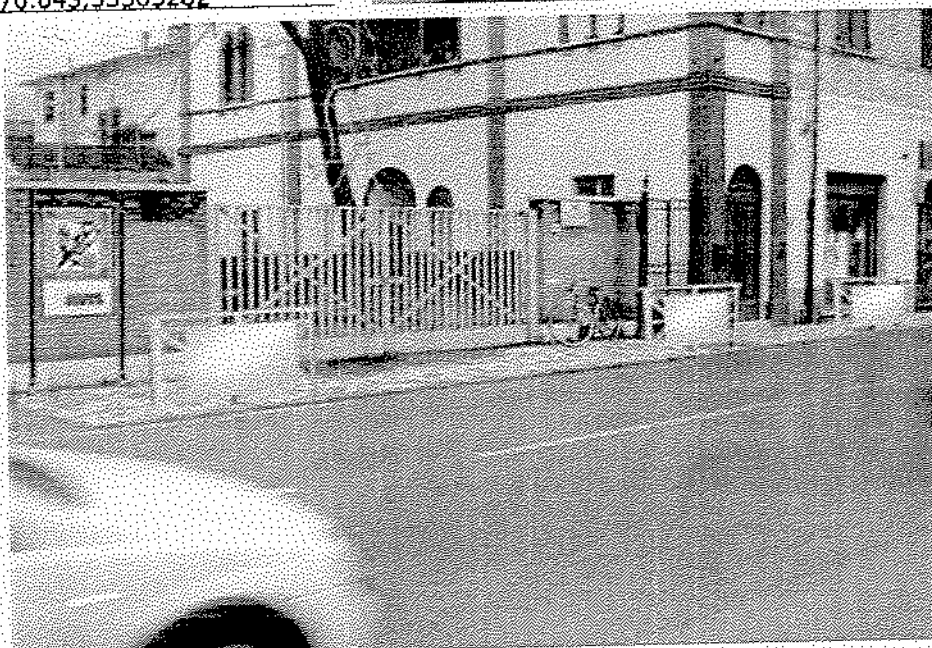
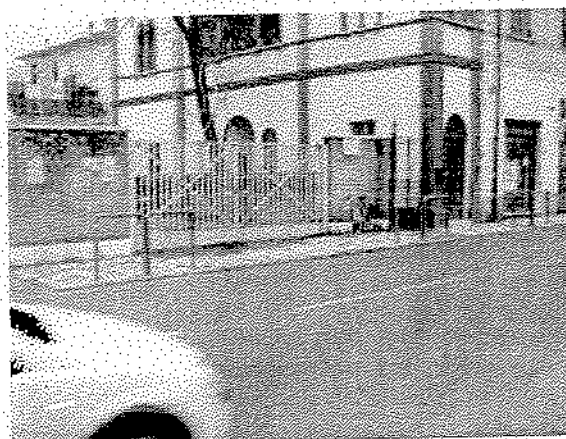

Intervento previsto:
Note:

Nuova installazione
Previsto inserimento di bacheca di affissione in esenzione a lato accesso fs

Numero Ubicazione:	1056
Indirizzo:	FEDERIGI FORTUNATO 91
Zona Urbana:	QUERCETA
Tipologia:	Vetrina - Bacheca
Utilizzo:	Affissione in esenzione
N. elementi:	1
Lunghezza spazio:	1,00
Altezza spazio:	1,40
Superficie spazio:	1,40
Numero spazi:	1
Totale mq:	1,40
Coordinata x:	1.595.645,86876101
Coordinata Y:	4.869.388,57782097



Intervento previsto:
Note:

Nuova installazione
Previsto inserimento di nuovo impianto posto a lato pensilina





IMPOSTE COMUNALI AFFINI



19125 La Spezia Via Parma, 81 - Tel. 0187 52281 - Fax 0187 509266 - info@icatributi.it

Numero Ubicazione:	1057
Indirizzo:	MAZZINI GIUSEPPE 82
Zona Urbana:	SERAVEZZA
Tipologia:	Vetrina - Bacheca
Utilizzo:	Affissione in esenzione
N. elementi:	1
Lunghezza spazio:	1,00
Altezza spazio:	1,40
Superficie spazio:	1,40
Numero spazi:	1
Totale mq:	1,40
Coordinata x:	1.598.439,74942779
Coordinata Y:	4.871.972,43522958

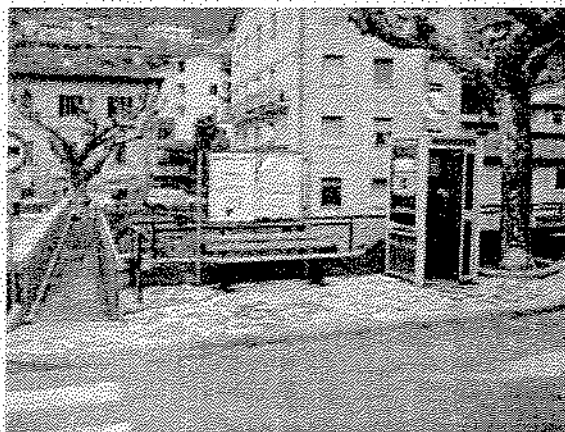

Intervento previsto:
Note:

Nuova installazione
Previsto nuovo inserimento di impianto a lato impianto di affissione
necrologica esistente

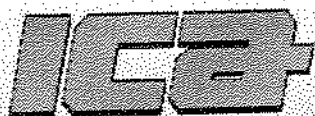

IMPOSTE COMUNALI AFFINI
s.r.l.



19125 La Spezia Via Parma, 81 - Tel. 0187 52281 - Fax 0187 509266 - info@icatributi.it

Numero Ubicazione: 1058
Indirizzo: PALAZZO DEL fr 4
Zona Urbana: SERAVEZZA
Tipologia: Tabella
Utilizzo: Affissione in esenzione
N. elementi: 1
Lunghezza spazio: 1,40
Altezza spazio: 2,00
Superficie spazio: 2,80
Numero spazi: 1
Totale mq: 2,80
Coordinata x: 1.598.913,94067491
Coordinata Y: 4.871.976,71449659

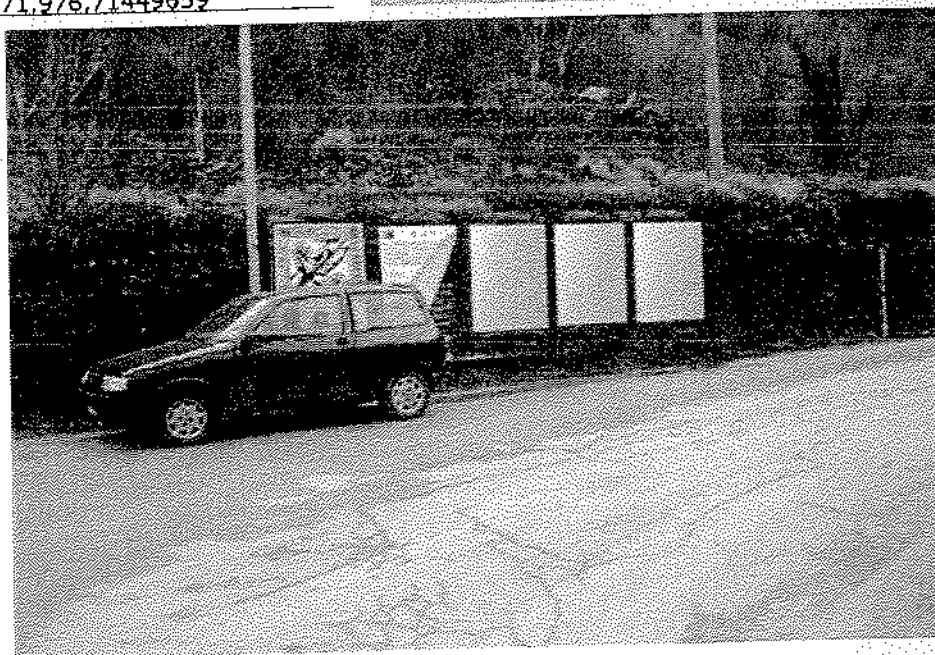

Intervento previsto:
Note:

Nuova installazione
Previsto inserimento di tabella



IMPOSTE COMUNALI AFFINI



19125 La Spezia Via Parma, 81 - Tel. 0187 52281 - Fax 0187 509266 - info@icatributi.it

Numero Ubicazione:	1059
Indirizzo:	AURELIA
Zona Urbana:	QUERCETA
Tipologia:	Tabella
Utilizzo:	Affissione in esenzione
N. elementi:	1
Lunghezza spazio:	2,00
Altezza spazio:	1,40
Superficie spazio:	2,80
Numero spazi:	1
Totale mq:	2,80
Coordinata x:	1.596.139,54585115
Coordinata Y:	4.870.180,55216293

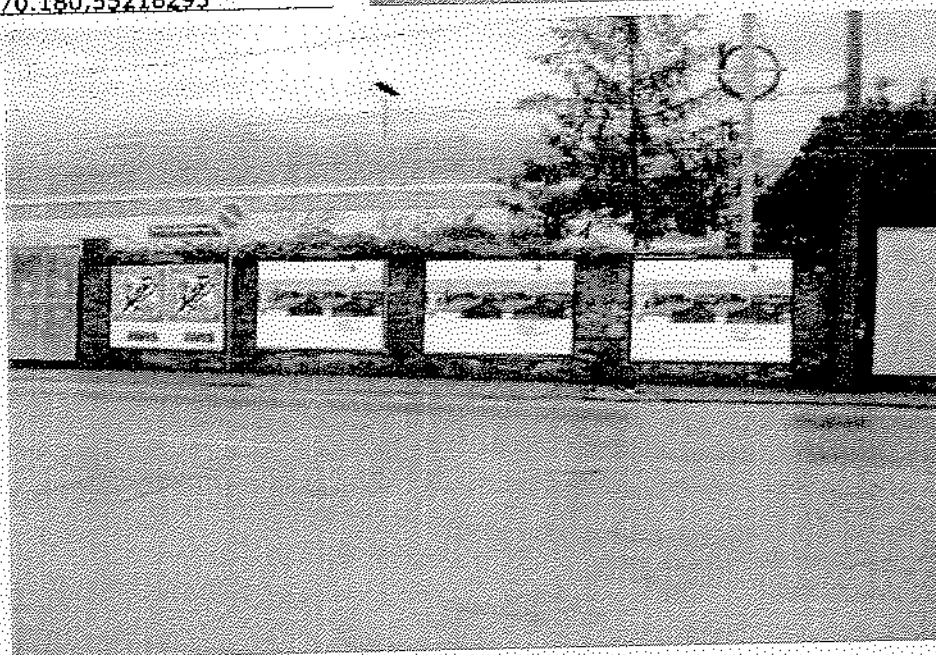

Intervento previsto:
Note:

Nuova installazione



IMPOSTE COMUNALI AFFINI



19125 La Spezia Via Parma, 81 - Tel. 0187 52281 - Fax 0187 509266 - info@icatributi.it

Numero Ubicazione: 1060
Indirizzo: MENCHINI
Zona Urbana: QUERCETA
Tipologia: Stendardo
Utilizzo: Affissione In esenzione
N. elementi: 1
Lunghezza spazio: 0,70
Altezza spazio: 1,00
Superficie spazio: 0,70
Numero spazi: 1
Totale mq: 0,70
Coordinata x: 1.596.636,45546370
Coordinata Y: 4.870.351,66285322



Intervento previsto: Nuova installazione
Note: Impianto posto in aderenza

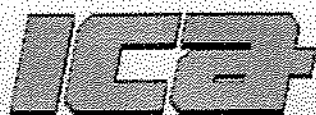

IMPOSTE COMUNALI AFFINI



19125 La Spezia Via Parma, 81 - Tel. 0187 52281 - Fax 0187 509266 - info@icatributi.it

Numero Ubicazione:	1061
Indirizzo:	FEDERIGI FORTUNATO fr 1
Zona Urbana:	QUERCETA
Tipologia:	Standard
Utilizzo:	Affissione in esenzione
N. elementi:	1
Lunghezza spazio:	0,70
Altezza spazio:	1,00
Superficie spazio:	0,70
Numero spazi:	1
Totale mq:	0,70
Coordinata x:	1.596.154,36432762
Coordinata Y:	4.869.895,55098105



Intervento previsto:
Note:

Nuova installazione
Previsto inserimento di nuovo impianto da collocare nell'aiuola di confine area parcheggio

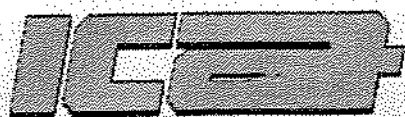

IMPOSTE COMUNALI AFFINI



19125 La Spezia V. Parma, 81 - Tel. 0187 52281 - Fax 0187 509266 - info@icatributi.it

Numero Ubicazione: 106 ~~2~~
Indirizzo: CA ~~1~~ PORE DELLE fr 9
Zona Urbana: MI ~~1~~ AZZANA
Tipologia: Sta ~~1~~ ndardo
Utilizzo: Aff ~~1~~ sione in esenzione
N. elementi: 1
Lunghezza spazio: 1,4 ~~0~~
Altezza spazio: 2,0 ~~0~~
Superficie spazio: 2,8 ~~0~~
Numero spazi: 1
Totale mq: 2,8 ~~0~~
Coordinata x: 1.5 ~~0~~ 99.672.77531150
Coordinata Y: 4.6 ~~0~~ 72.954.34703698

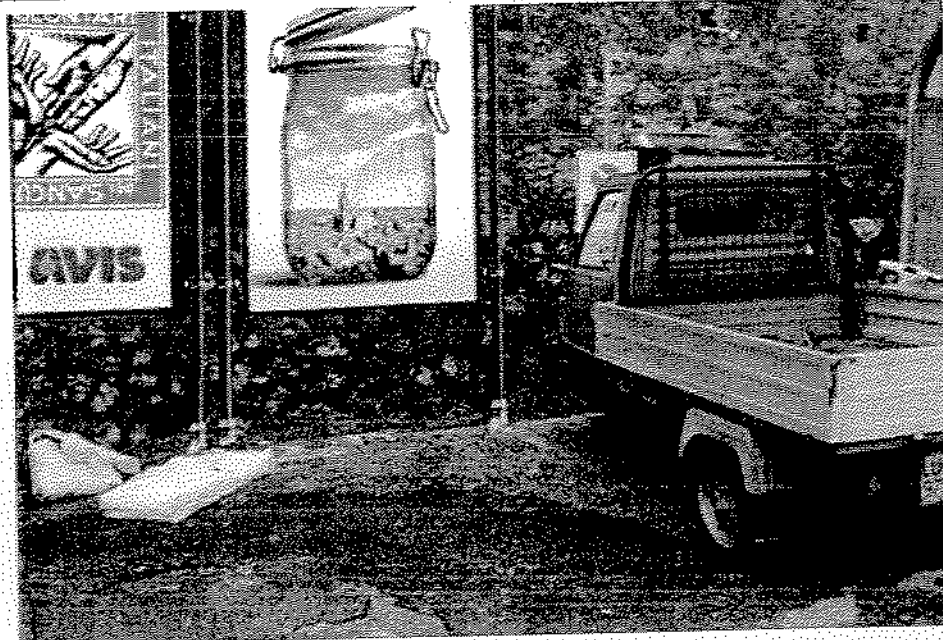
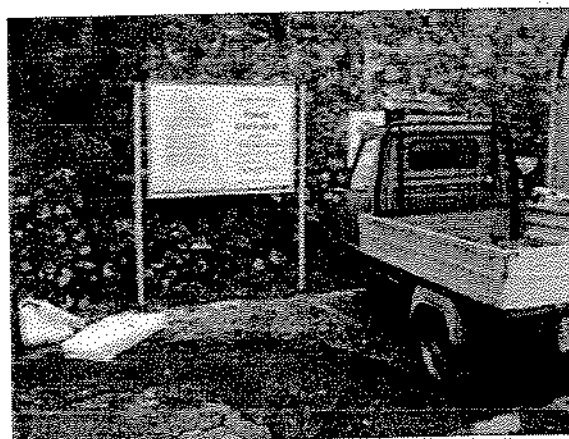

Intervento previsto:
Note:

Nuova Installazione



IMPOSTE COMUNALI AFFINI



19125 Lo Spezio Via Porro, 81 - Tel. 0187 52281 - Fax 0187 509266 - info@icatributi.it

Numero Ubicazione:	1063	
Indirizzo:	AURELIA	fr 1
Zona Urbana:	QUERCETA	
Tipologia:	Standard	
Utilizzo:	Affissione in esenzione	
N. elementi:	1	
Lunghezza spazio:	1,40	
Altezza spazio:	2,00	
Superficie spazio:	2,80	
Numero spazi:	1	
Totale mq:	2,80	
Coordinata x:	1.596.372.71626892	
Coordinata Y:	4.869.919.91680741	



Intervento previsto:
Note:

Nuova installazione
Previsto nuovo inserimento in adiacenza ad impianto di affissione istituzionale



IMPOSTE COMUNALI AFFINI

S.r.l.



19125 La Spezia - Via Parma, 81 - Tel. 0187 52281 - Fax 0187 509266 - info@icatributi.it

Numero Ubicazione:	1.064
Indirizzo:	ALPI APUANE 25
Zona Urbana:	
Tipologia:	Standard
Utilizzo:	Affissione in esenzione
N. elementi:	1
Lunghezza spazio:	1,40
Altezza spazio:	2,00
Superficie spazio:	2,80
Numero spazi:	1
Totale mq:	2,80
Coordinata x:	1.596.675,84770750
Coordinata Y:	4.870.439,74776507



Intervento previsto:

Note:

Nuova installazione

Previsto inserimento di standardi in aderenza alla recinzione, lato isola ecologica

Numero Ubicazione:	1065	
Indirizzo:	LUNGO SERRA	fr 4
Zona Urbana:	SERAVEZZA	
Tipologia:	Standard	
Utilizzo:	Affissione in esenzione	
N. elementi:	1	
Lunghezza spazio:	1,00	
Altezza spazio:	1,40	
Superficie spazio:	1,40	
Numero spazi:	1	
Totale mq:	1,40	
Coordinata x:	1.598.191.10908133	
Coordinata Y:	4.872.033.26481003	

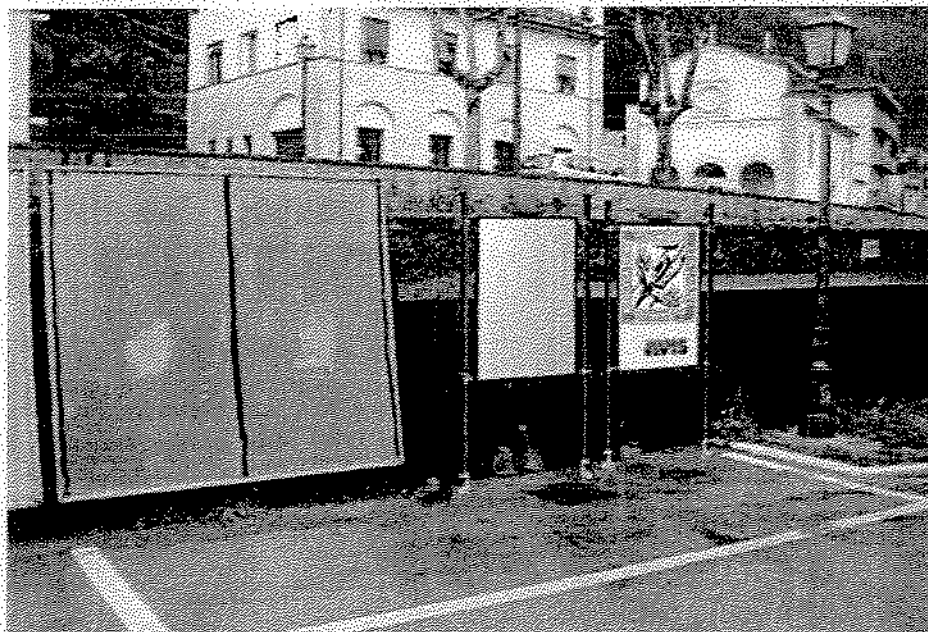

Intervento previsto:
Note:

Nuova installazione
Impianto da collocare in adiacenza a necrologico

6. impianto tipo "ottocento"

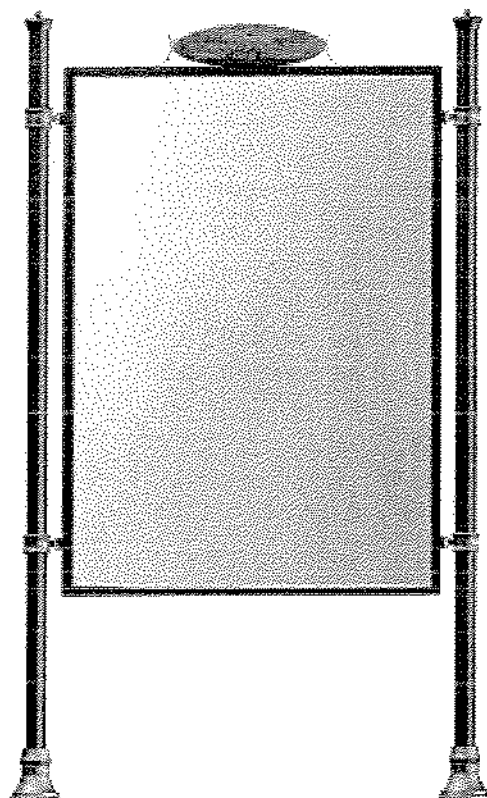

La struttura portante del manufatto è composta da due pali in acciaio a sezione circolare di diametro 80 mm e spessore 4 mm.

Ciascun palo è corredato di un basamento elemento di chiusura superiore e 2 collari realizzati in fusione di ghisa meccanica.

Mentre il basamento e l'elemento di chiusura hanno funzione prettamente architettonica, i collari consentono l'ancoraggio del pannello affissionale ai pali laterali mediante staffette asolate.

L'impianto standard è alto 3140 mm (altezza variabile in funzione delle dimensioni della plancia ospitata). Il pannello affissionale è realizzato in lamiera zincata a caldo di spessore 15/10 che trova alloggiamento all'interno di una cornice (anch'essa in acciaio zincato) che conferisce rigidità alla plancia e ne permette

l'ancoraggio ai pali.

L'impianto è corredato da una cimasa realizzata in fusione di ghisa meccanica recante iscrizione del comune. La protezione degli elementi in acciaio alla corrosione (eccezion fatta per la lamiera della plancia che subisce zincatura a caldo) è garantita da sabbiatura Sa 3 scala svedese, metallizzazione mediante riporto di zinco per uno spessore di circa 60 micron secondo il sistema Metco, applicazione di fondo epossidico spessore 50 micron, doppia applicazione di smalto poliuretanico all'altico spessore 40 micron ogni applicazione, cottura a forno ed essiccazione di ogni elemento. Il fissaggio è realizzato mediante annegamento dei pali per circa 500 - 600 mm nei plinti di calcestruzzo.

ICA**IMPOSTE COMUNALI AFFINI**

s.r.l.

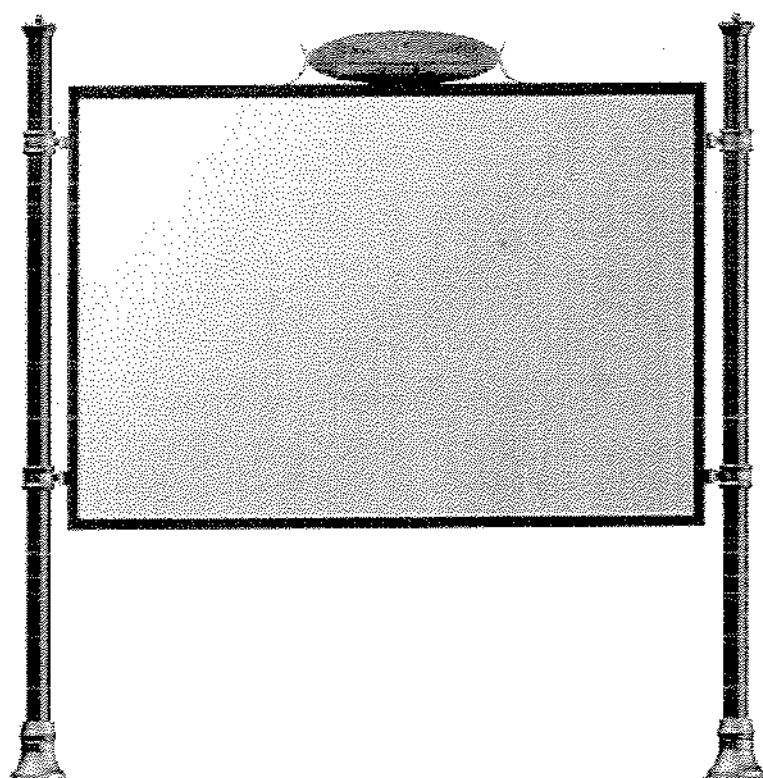
19125 La Spezia Via Parma, 81 - Tel. 0187 52281 - Fax 0187 509266 - info@icatributi.it

La struttura portante del manufatto è composta da due pali in acciaio a sezione circolare di diametro 80 mm e spessore 4 mm.

Ciascun palo è corredato di basamento, elemento di chiusura superiore e 2 collari realizzati in fusione di ghisa meccanica. Mentre il basamento e l'elemento di chiusura hanno funzione prettamente architettonica, i collari consentono l'ancoraggio del pannello affissionale ai pali laterali mediante staffette asolate.

L'impianto standard è alto 3140 mm (altezza variabile in funzione delle dimensioni della plancia ospitata). Il pannello affissionale è realizzato in lamiera zincata a caldo di spessore 15/10 che trova alloggiamento all'interno di una cornice (anch'essa in acciaio zincato) che conferisce rigidità alla plancia e ne permette l'ancoraggio ai pali.

L'impianto è corredato da una cimasa realizzata in fusione di ghisa meccanica recante iscrizione del comune. La protezione degli elementi in acciaio alla corrosione (eccezion fatta per la lamiera della plancia che subisce zincatura a caldo) è garantita da sabbiatura Sa 3 scala svedese, metallizzazione mediante riporto di zinco per uno spessore di circa 60 micron secondo il sistema Metco, applicazione di fondo epossidico spessore 50 micron, doppia applicazione di smalto poli. Il pannello affissionale è realizzato in lamiera zincata a caldo di spessore 15/10 che trova alloggiamento all'interno di una cornice (anch'essa in acciaio zincato) che conferisce rigidità alla plancia e ne permette l'ancoraggio al muro.

L'impianto è corredato da una cimasa realizzata in fusione di ghisa meccanica recante iscrizione

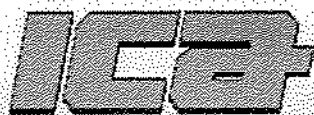

IMPOSTE COMUNALI AFFINI
s.r.l.



19125 La Spezia Via Parma, 81 - Tel. 0187 52281 - Fax 0187 509266 - info@icatributi.it

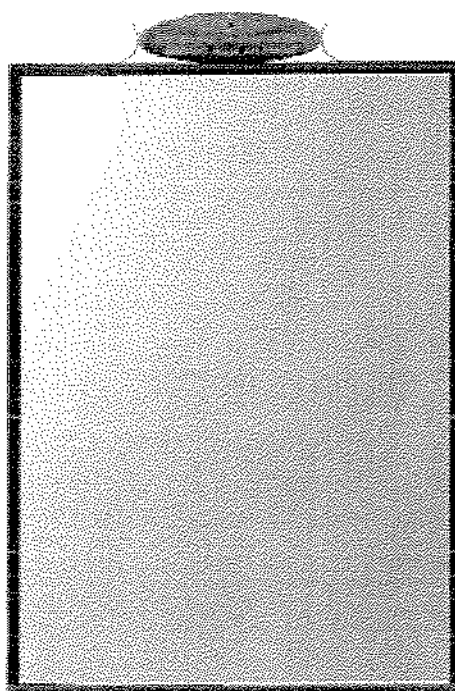

del comune. La protezione degli elementi in acciaio alla corrosione (eccezion fatta per la lamiera della plancia che subisce zincatura a caldo) è garantita da sabbiatura Sa 3 scala svedese, metallizzazione mediante riporto di zinco per uno spessore di circa 60 micron secondo il sistema Metco, applicazione di fondo epossidico spessore 50 micron, doppia applicazione di smalto poliuretanico alifatico spessore 40 micron ogni applicazione, cottura

a forno ed essiccazione di ogni elemento. Il fissaggio è realizzato mediante annegamento dei pali per circa 500 - 600 mm nei plinti di calcestruzzo

uretanico alifatico spessore 40 micron ogni applicazione, cottura a forno ed essiccazione di ogni elemento. Il fissaggio è realizzato mediante annegamento dei pali per circa 500 - 600 mm nei plinti di calcestruzzo.



IMPOSTE COMUNALI AFFINI



19125 La Spezia Via Parma, 81 - Tel. 0187 52281 - Fax 0187 509266 - info@icatributi.it

