



COMUNE DI GROSSETO

SETTORE LAVORI PUBBLICI
Servizio edilizia istituzionale scolastica e beni vincolati

PROGETTO ESECUTIVO

Descrizione:
STATO SOVRAPPOSTO
piante

Importo Lavori: - Importo Complessivo: -

Elaborato: Ed_11 Scala: 1:100 Data: Aggiornamento Giugno 2019

Dirigente LL.PP.
Arch. Marco De Bianchi

Responsabile del Procedimento:
Ing. Alessandro Villani

Progettista Opere Edili:
Arch. Annalisa Camarri

Collaboratori
Paola Lotti

Progetto di Restauro e Ristrutturazione del piano terreno e piano primo dell'immobile denominato "EX Garibaldi" a Grosseto

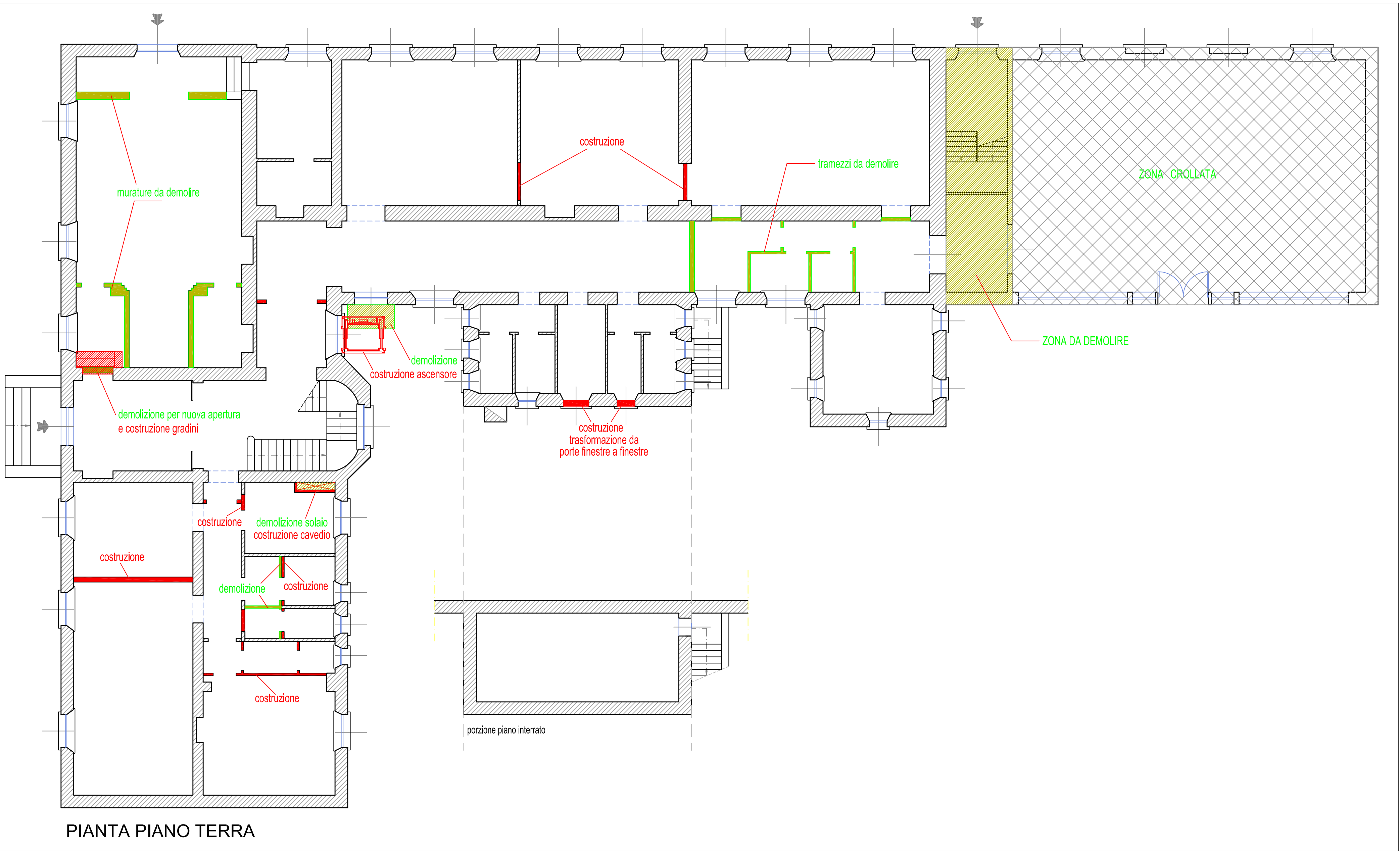

PIANTA PIANO TERRA

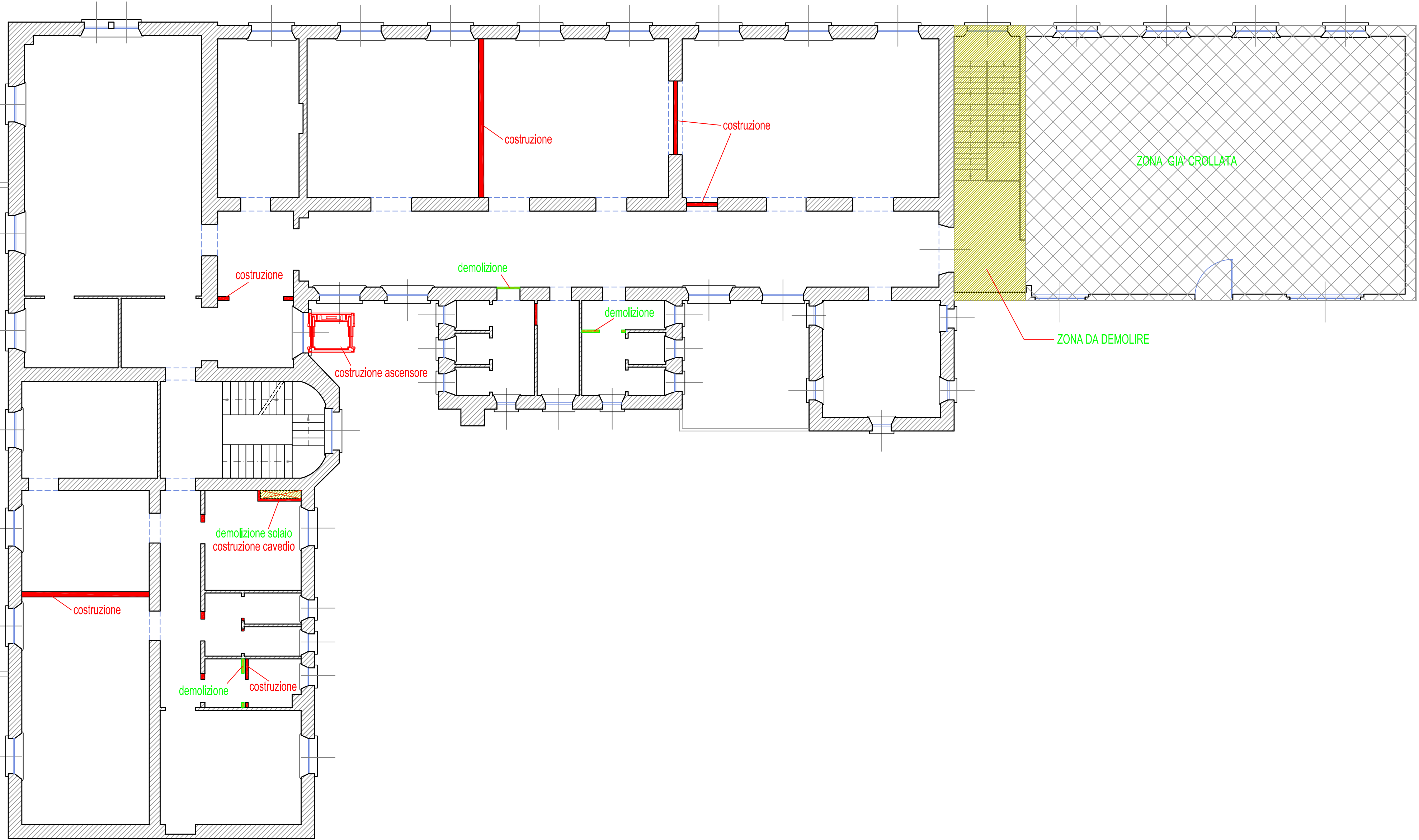

PIANTA PIANO PRIMO

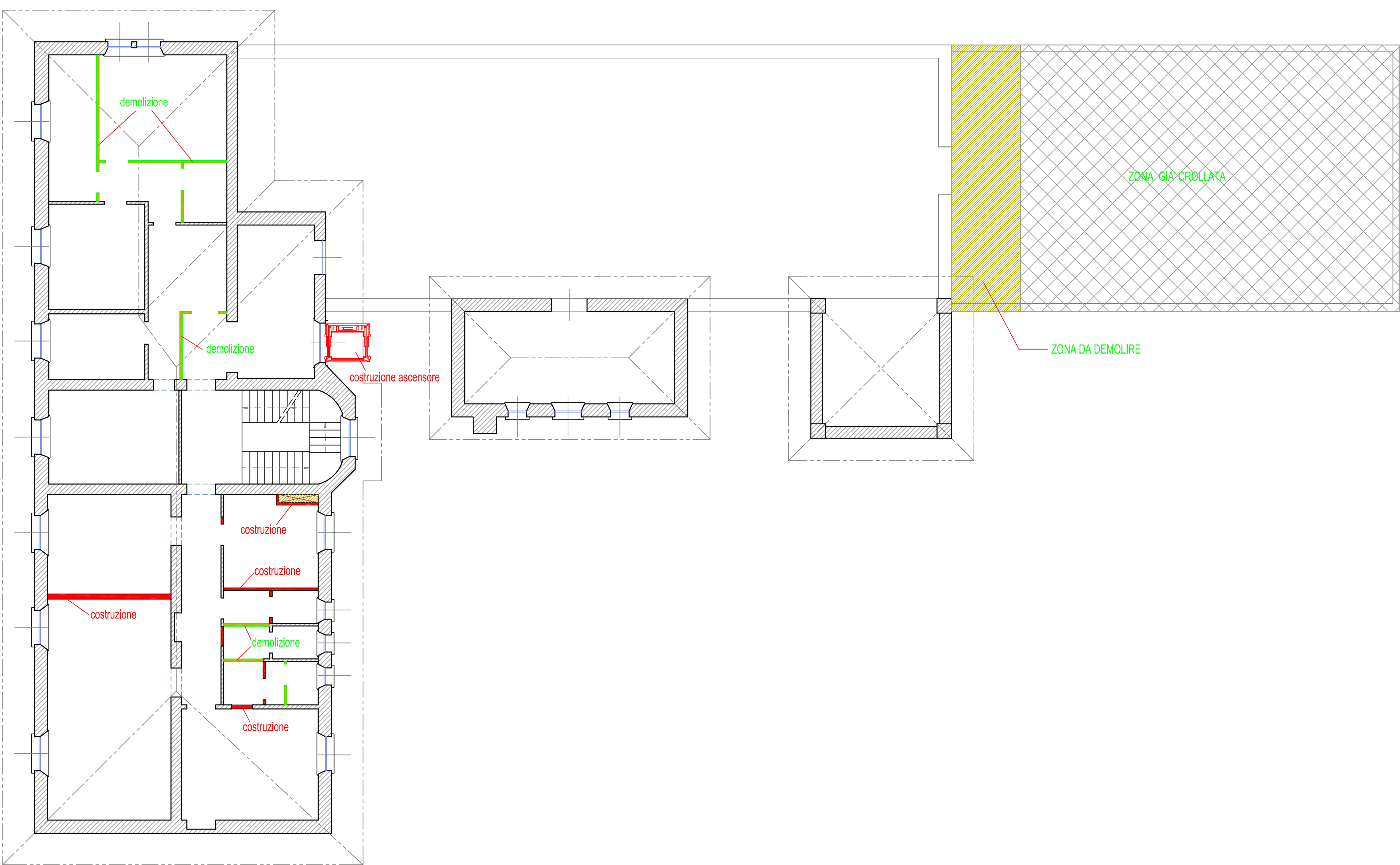

PIANTA PIANO SECONDO