



COMUNE DI GROSSETO

Progetto di Restauro e Ristrutturazione del piano terreno e piano
primo dell'immobile denominato "EX Garibaldi" a Grosseto

SETTORE LAVORI PUBBLICI
Servizio edilizia istituzionale scolastica e beni vincolati

PROGETTO ESECUTIVO

Descrizione:
STATO MODIFICATO
Battiscopa e Rivestimenti in piastrelle

Importo Lavori: Importo Complessivo:

Elaborato: Ed_17
Scala: 1:100
Data: Novembre 2018

Responsabile del Procedimento:
Ing. Alessandro Villani

Progettista Opere Edili:
Arch. Annalisa Camari

Collaboratori
Paola Lotti

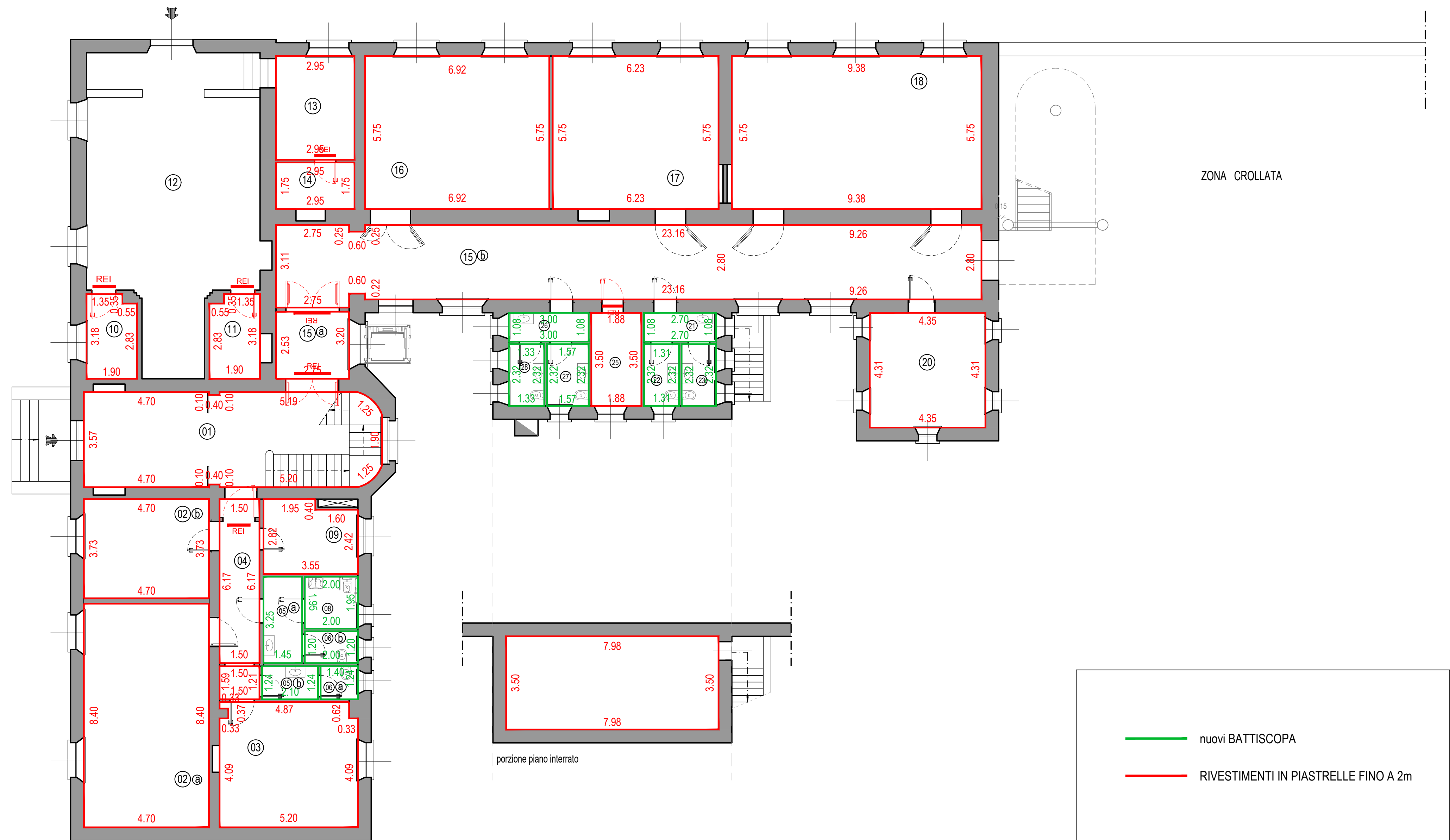

PIANTA PIANO TERRA
SUL = 645,27mq
Superficie Utile = 525,62mq

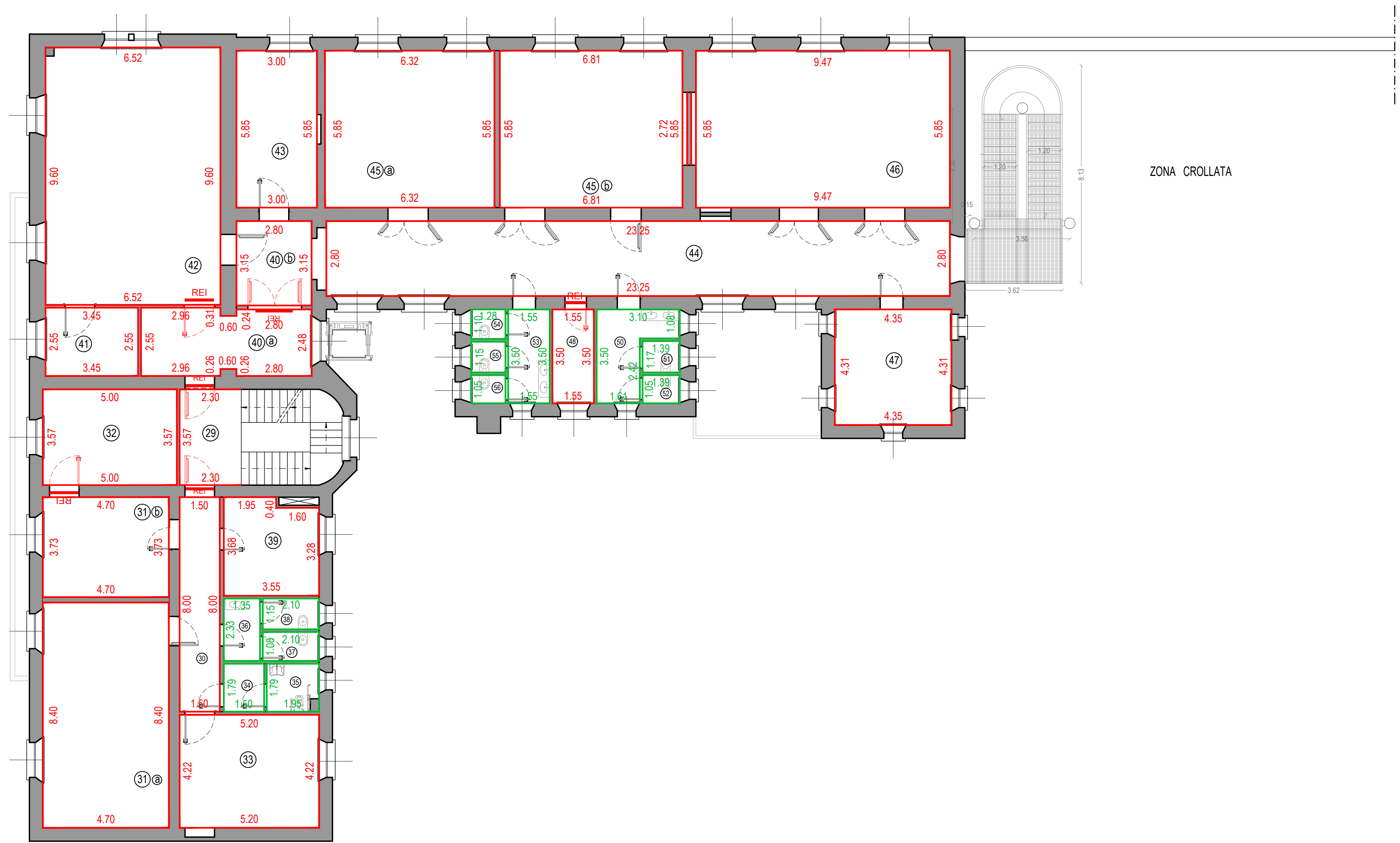

PIANTA PIANO PRIMO
SUL = 645,27mq
Superficie Utile = 501,34mq

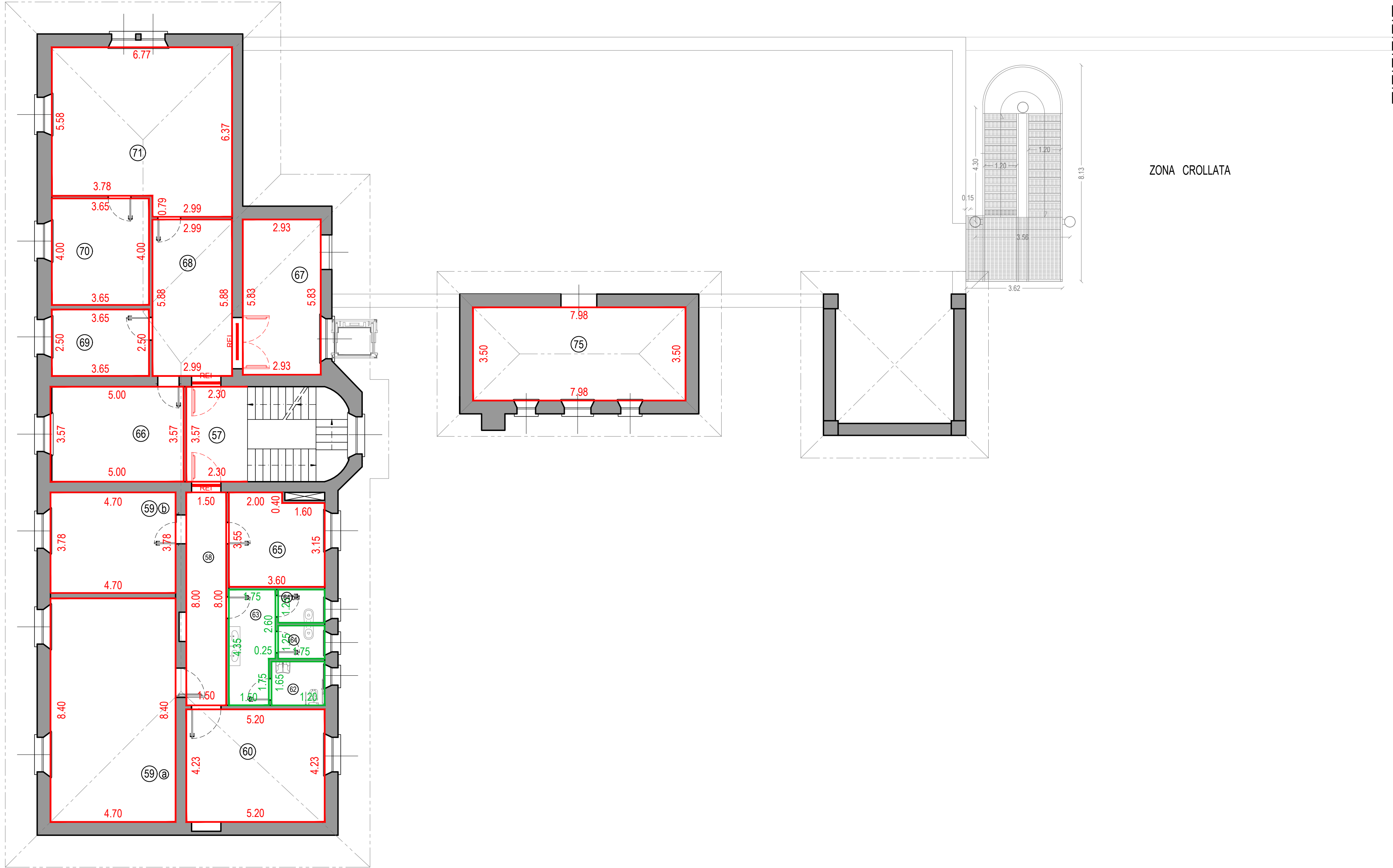

PIANTA PIANO SECONDO
SUL = 319,04mq + 40,96 = 360,00mq
Superficie Utile = 271,60mq