



COMUNE DI GROSSETO

SETTORE LAVORI PUBBLICI

Servizio edilizia istituzionale scolastica e beni vincolati

PROGETTO ESECUTIVO

Descrizione:

STATO MODIFICATO
Fondo Fossa Ascensore

Importo Lavori:

Importo Complessivo:

Elaborato:

Ed_26

Scala:

Varie

Data:

Novembre 2018

Responsabile del Procedimento:
Ing. Alessandro Villani

Progettista Opere Edili:
Arch. Annalisa Camari

Collaboratori
Paola Lotti

Progetto di Restauro e Ristrutturazione del piano terreno e piano
primo dell'immobile denominato "EX Garibaldi" a Grosseto

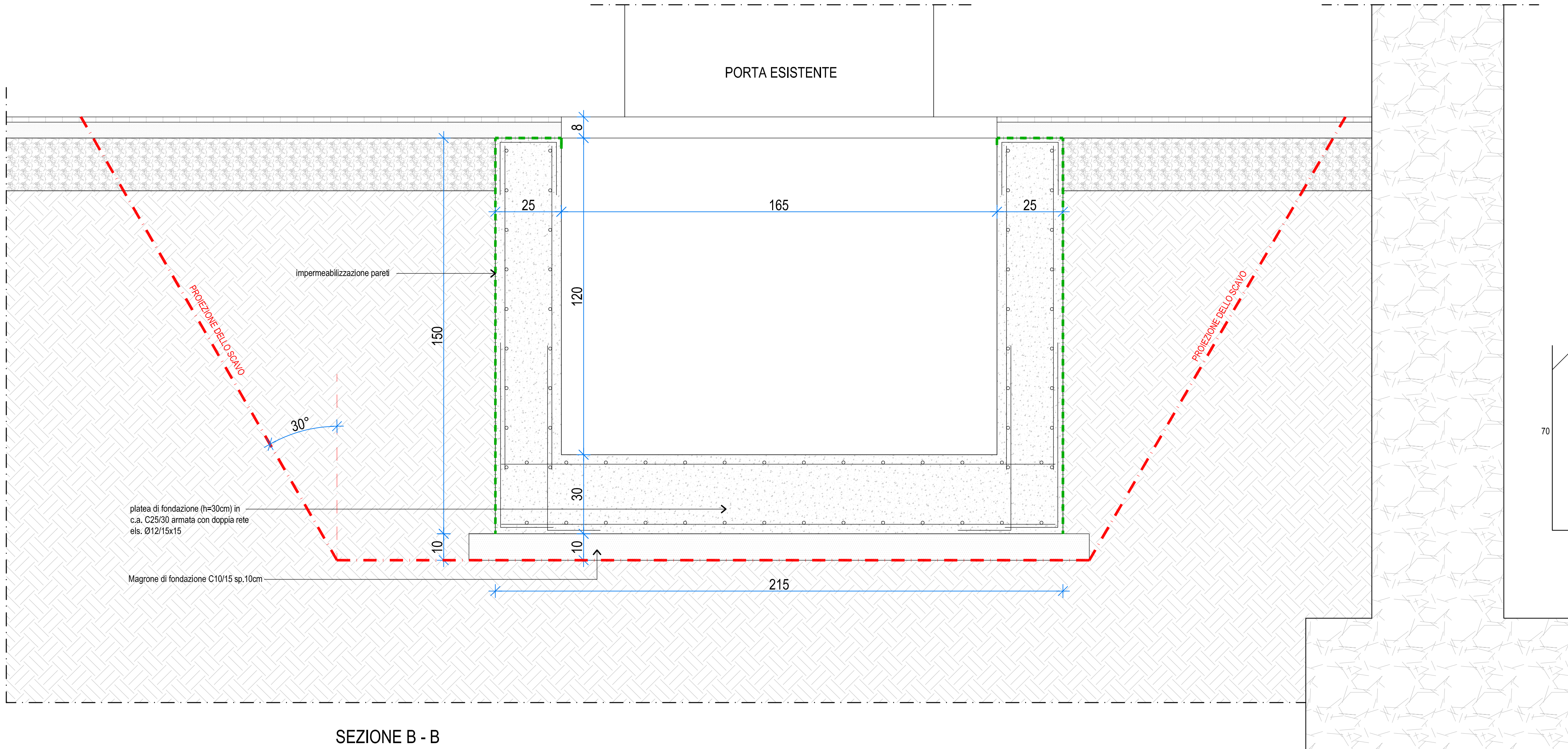

SEZIONE B - B
collegamento del fondo fossa
ascensore con la muratura esistente
Scala 1:10

PLATEA DI FONDAZIONE DEL NUOVO VANO ASCENSORE

scala 1:20

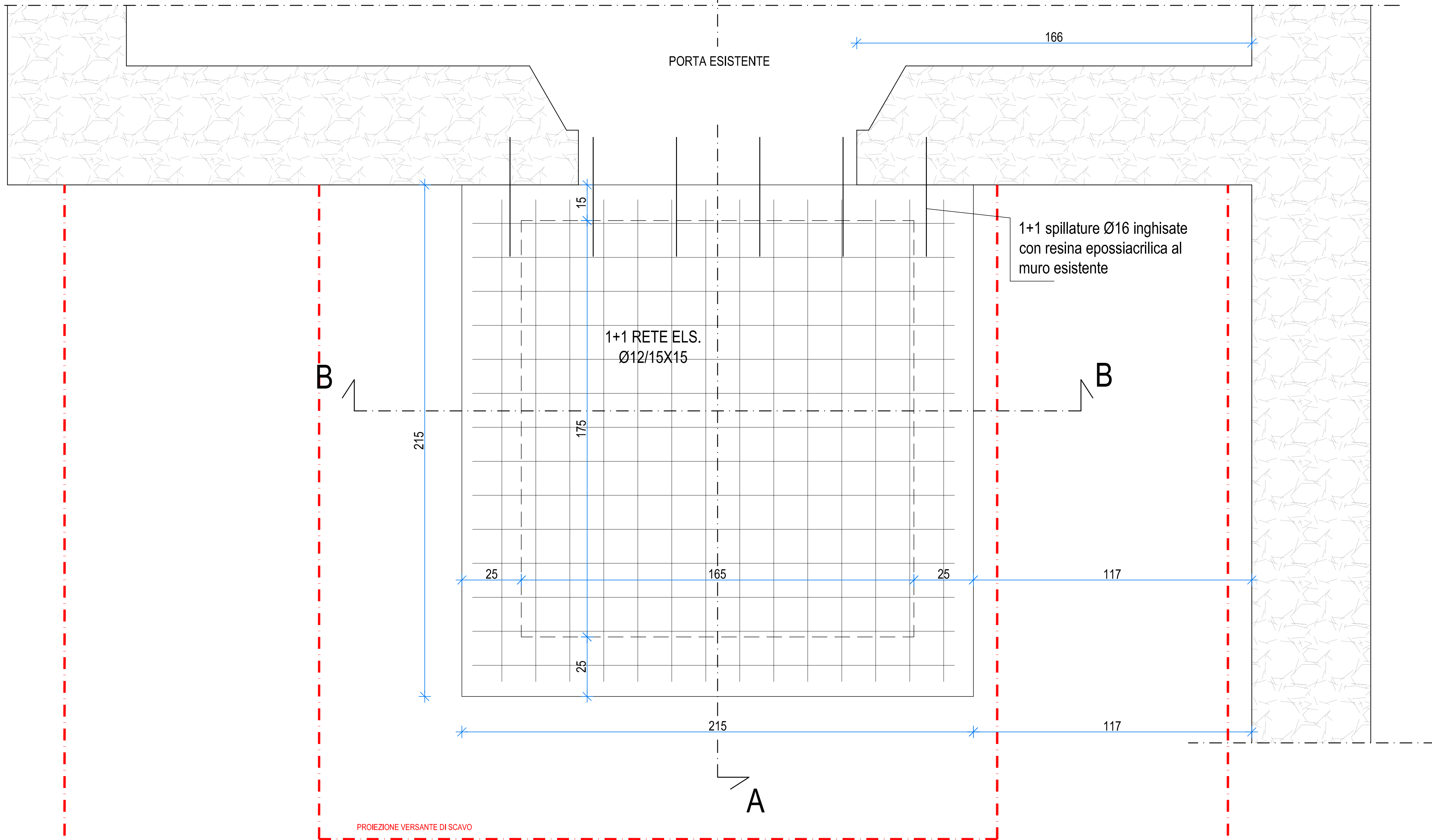

PROIEZIONE VERSANTE DI SCAVO

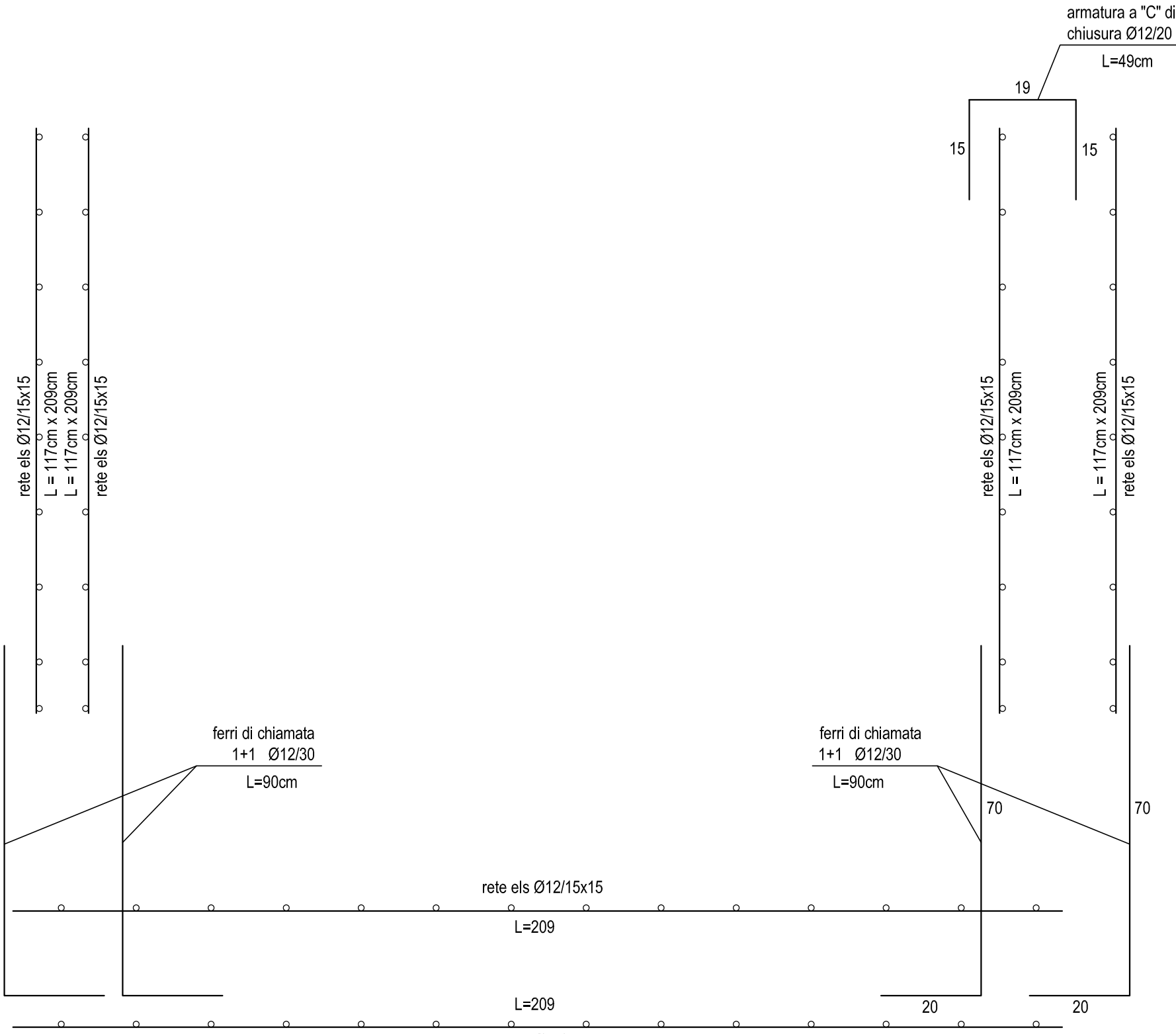
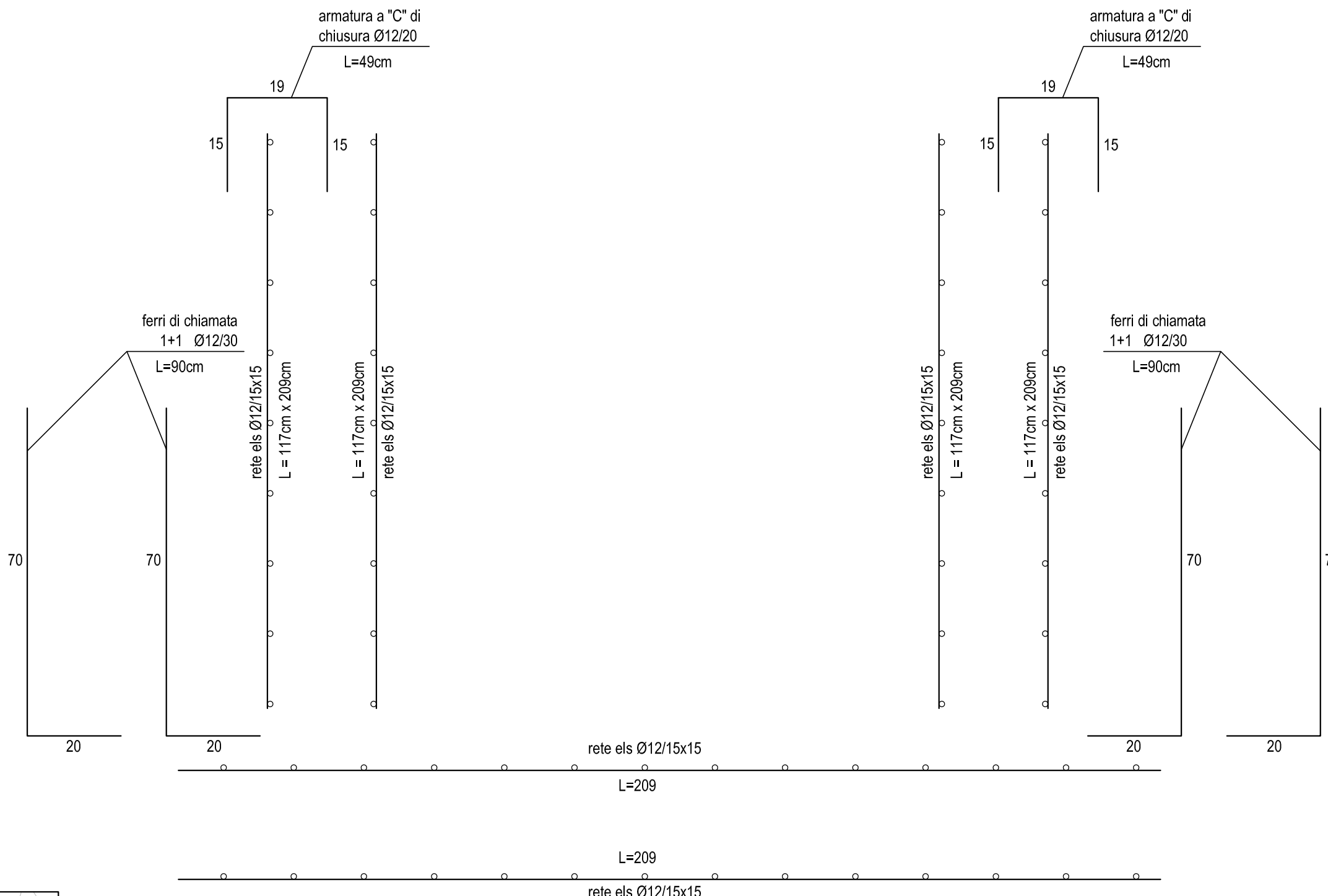

SEZIONE A - A
collegamento del fondo fossa
ascensore con la muratura esistente
Scala 1:10

