



COMUNE DI GROSSETO

SETTORE LAVORI PUBBLICI
Servizio edilizia istituzionale scolastica e beni vincolati

PROGETTO ESECUTIVO

Descrizione:

STATO ATTUALE
Demolizione solai, massetti e pavimenti

Importo Lavori:
-

Importo Complessivo:
-

Elaborato:
Ed_13

Scala:
1:100

Data:
Ottobre 2018

Responsabile del Procedimento:
Ing. Alessandro Villani

Progettista Opere Edili:
Arch. Annalisa Camari

Collaboratori
Paola Lotti

Progetto di Restauro e Ristrutturazione del piano terreno e piano
primo dell'immobile denominato "EX Garibaldi" a Grosseto

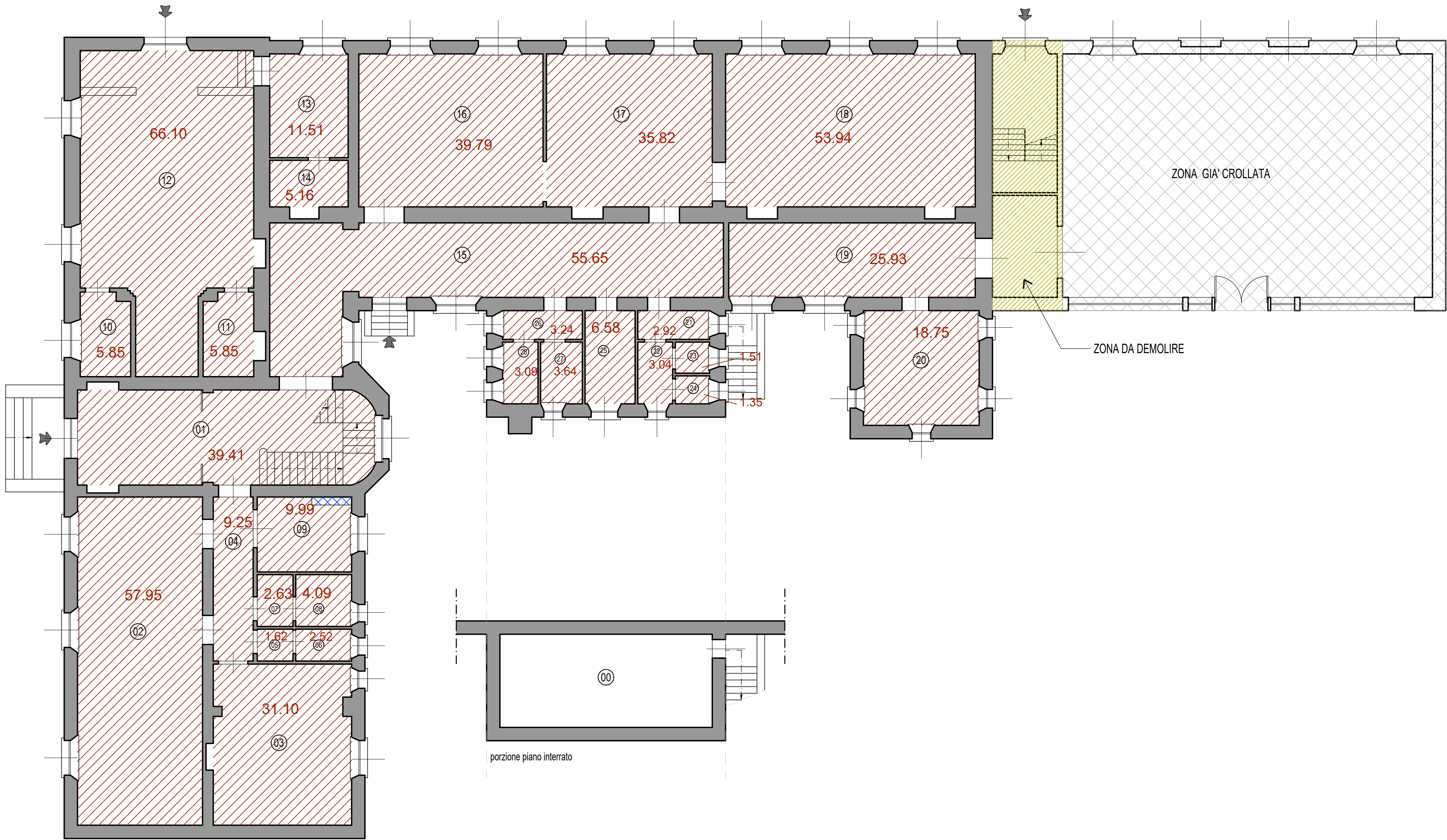

PIANTA PIANO TERRA

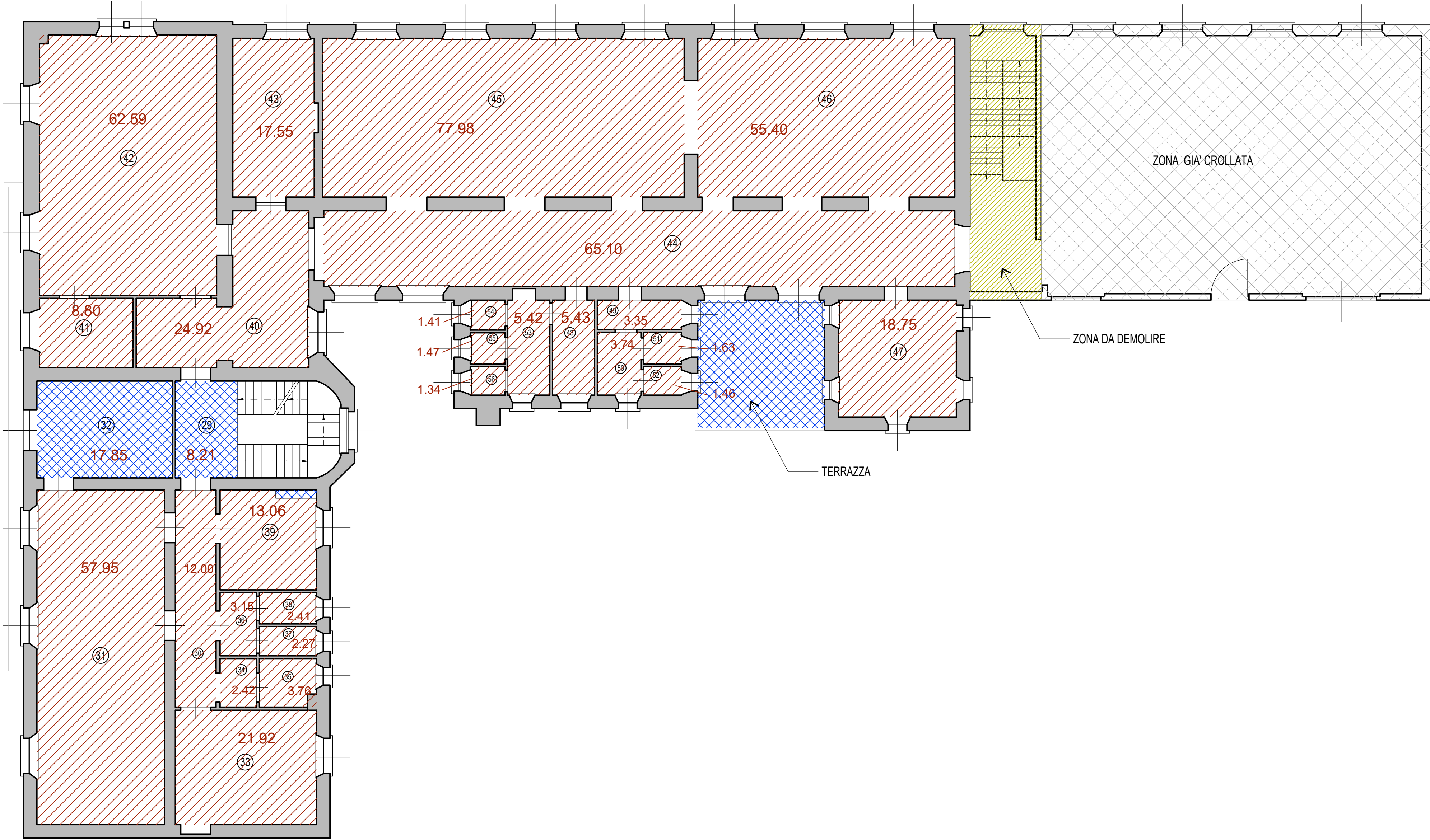

PIANTA PIANO PRIMO

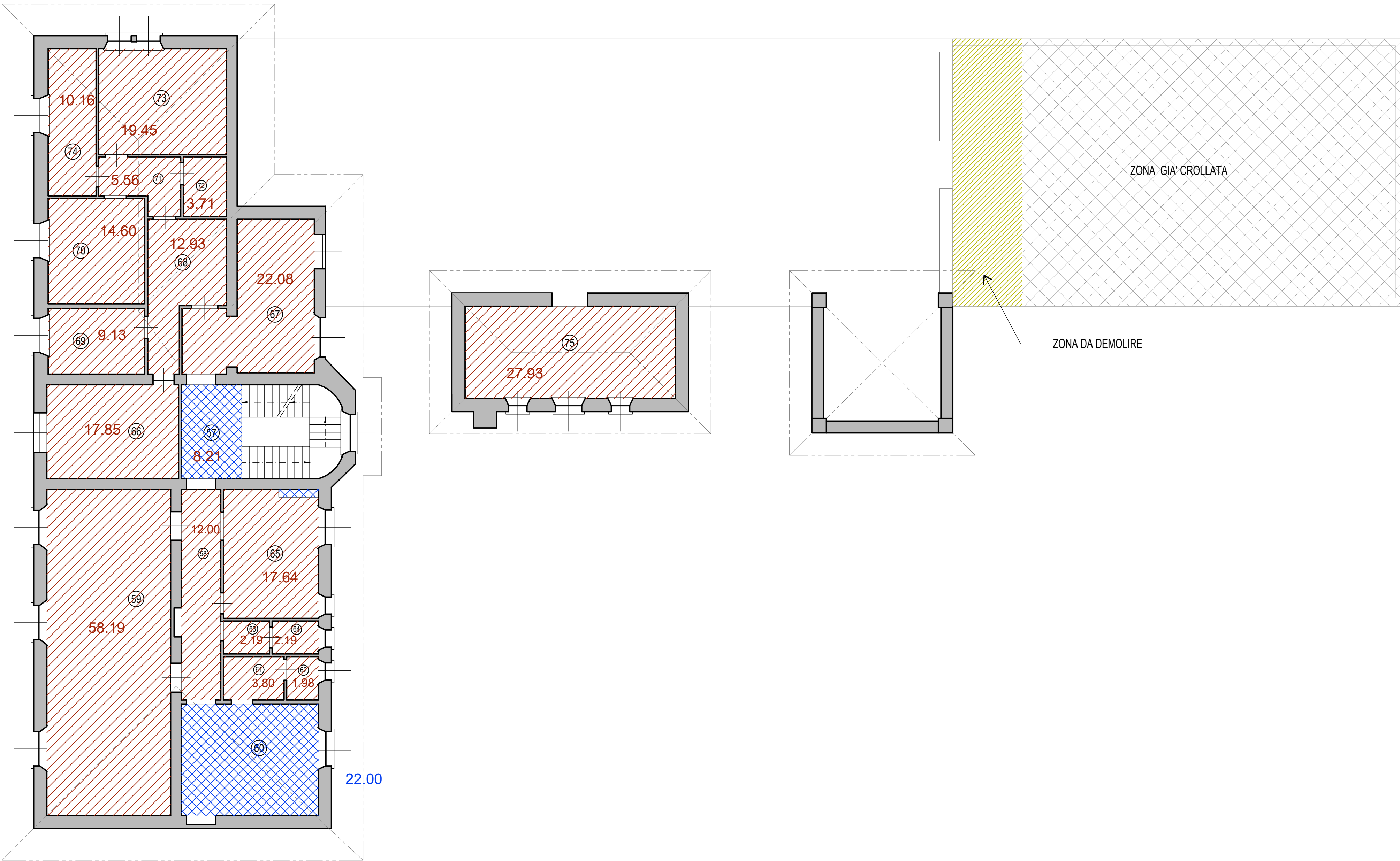

PIANTA PIANO SECONDO