



COMUNE DI GROSSETO

SETTORE LAVORI PUBBLICI  
Servizio edilizia istituzionale scolastica e beni vincolati

PROGETTO ESECUTIVO

Descrizione:  
STATO MODIFICATO  
nuove partizioni interne

Importo Lavori:  
Importo Complessivo:

Elaborato:  
Ed\_15

Scala:  
1:100

Data:  
Novembre 2018

Responsabile del Procedimento:  
Ing. Alessandro Villani

Progettista Opere Edili:  
Arch. Annalisa Camari

Collaboratori:  
Paola Lotti

Progetto di Restauro e Ristrutturazione del piano terreno e piano primo dell'immobile denominato "EX Garibaldi" a Grosseto

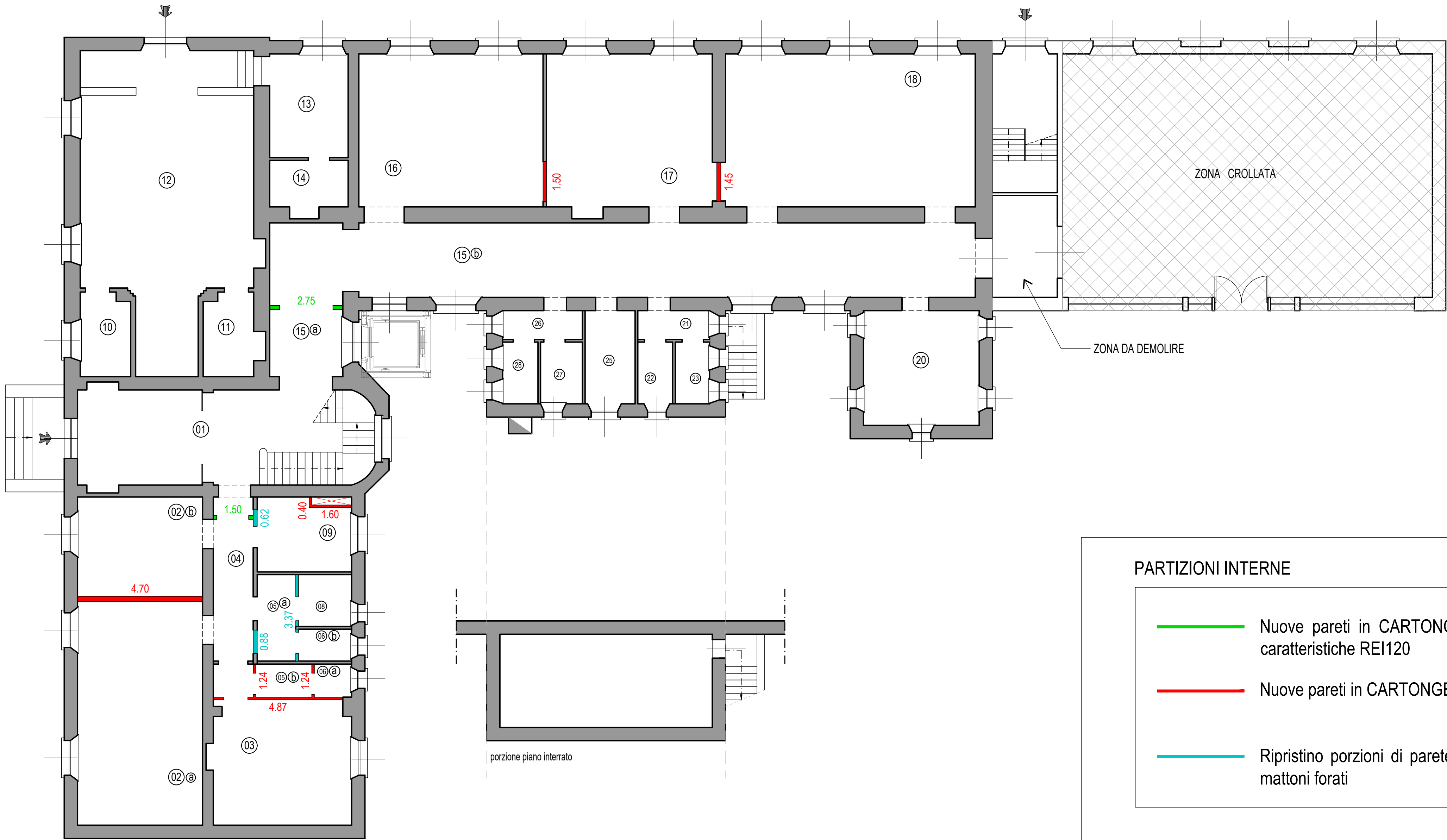

PIANTA PIANO TERRA

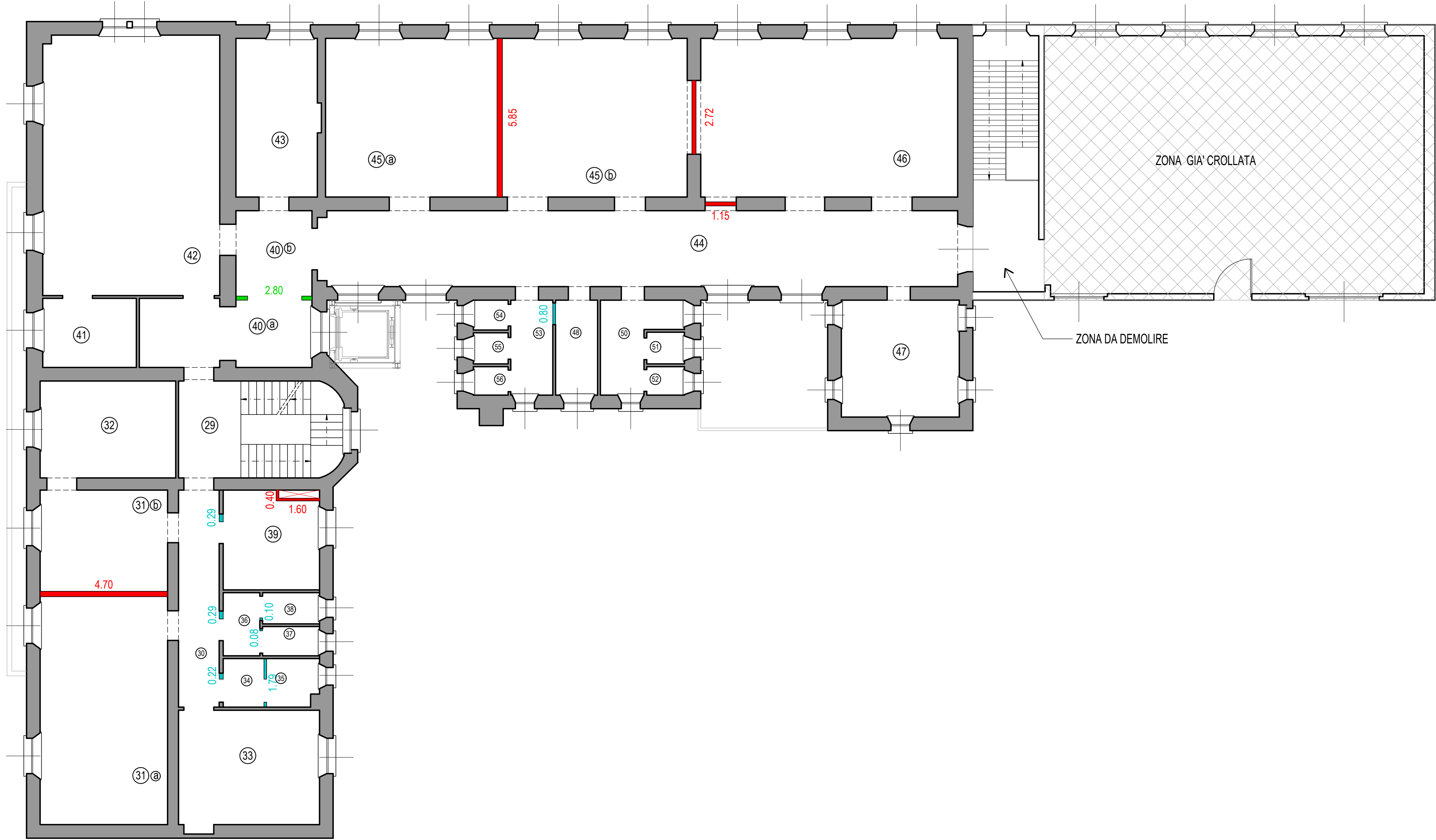

PIANTA PIANO PRIMO

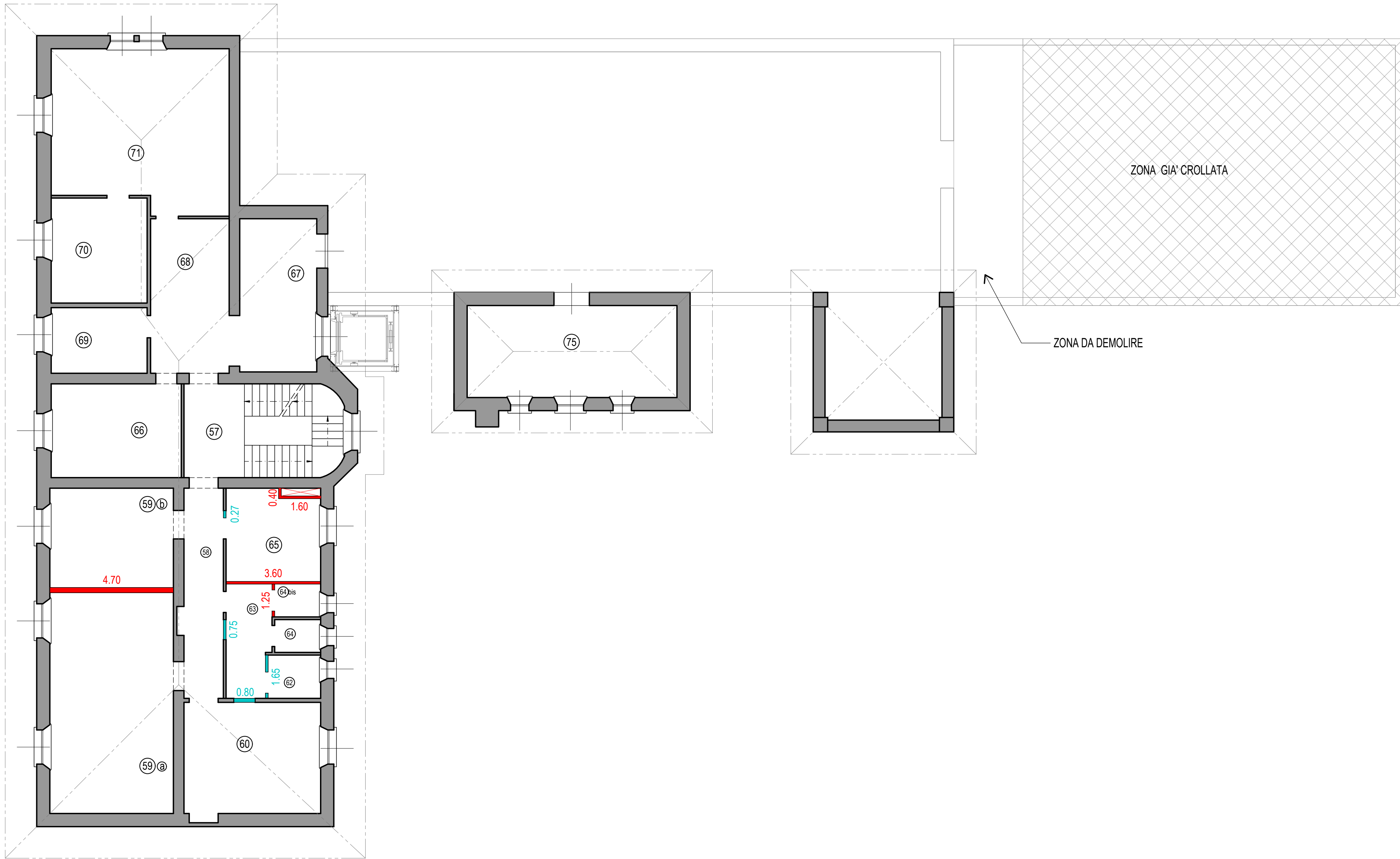

PIANTA PIANO SECONDO