



COMUNE DI GROSSETO

Progetto di Restauro e Ristrutturazione del piano terreno e piano
primo dell'immobile denominato "EX Garibaldi" a Grosseto

SETTORE LAVORI PUBBLICI

Servizio edilizia istituzionale scolastica e beni vincolati

PROGETTO ESECUTIVO

Descrizione:

STATO MODIFICATO

Nuovi intonaci e rasature

Importo Lavori:

Importo Complessivo:

Elaborato:

Ed_16

Scala:

1:100

Data:

Ottobre 2018

Responsabile del Procedimento:
Ing. Alessandro Villani

Progettista Opere Edili:
Arch. Annalisa Camari

Collaboratori
Paola Lotti

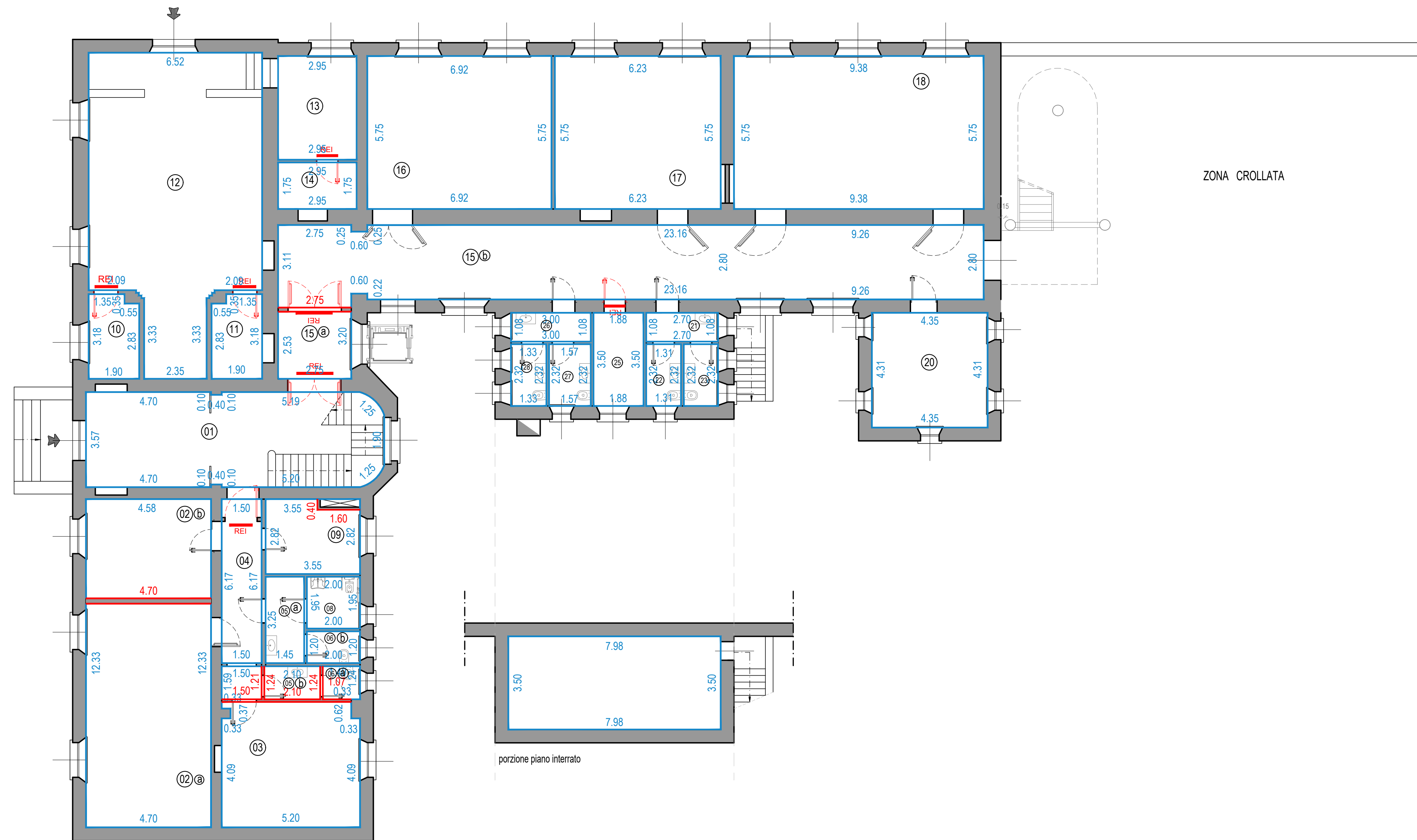

PIANTA PIANO TERRA

SUL = 645,27mq

Superficie Utile = 525,62mq

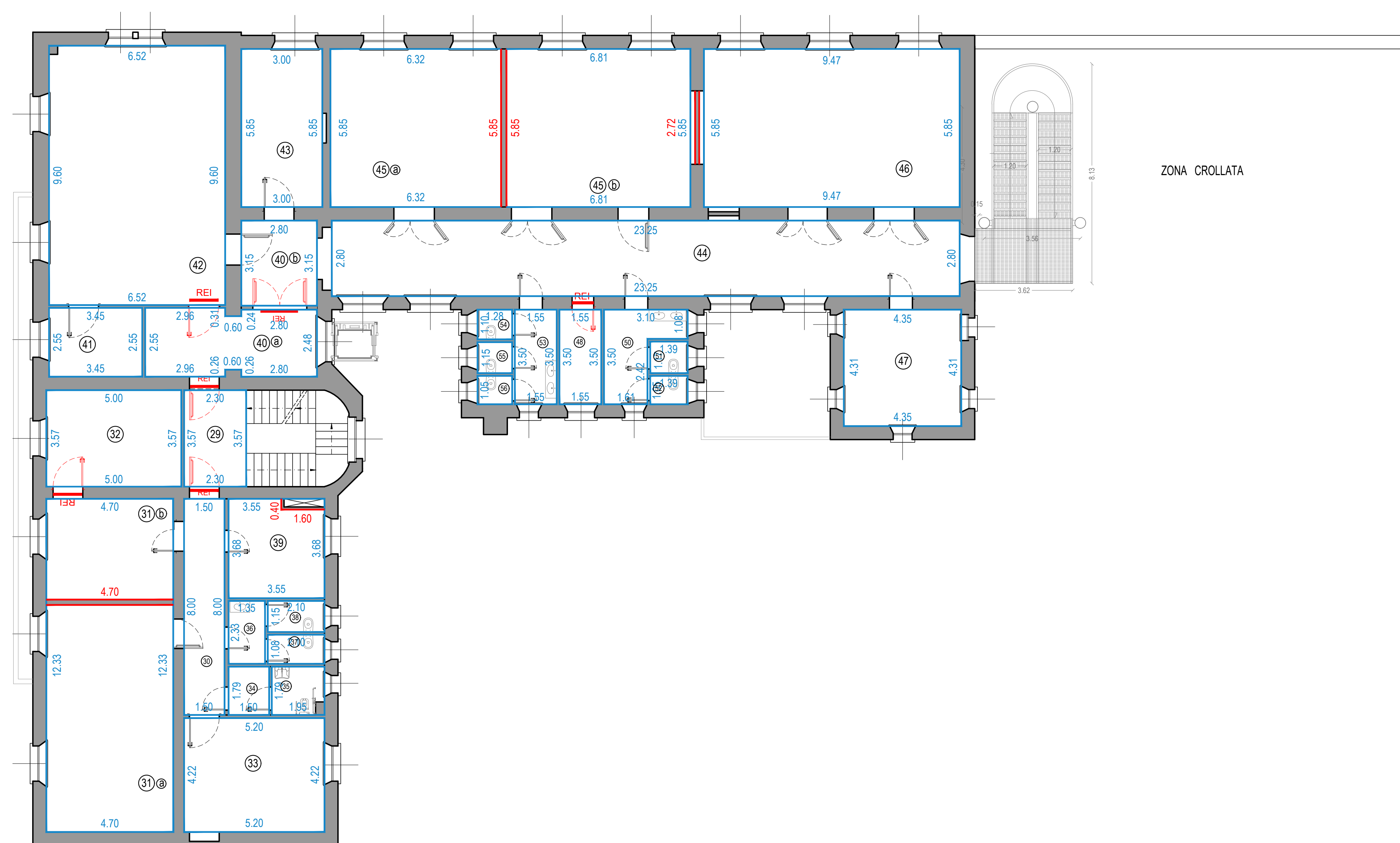

PIANTA PIANO PRIMO

SUL = 645,27mq

Superficie Utile = 501,34mq

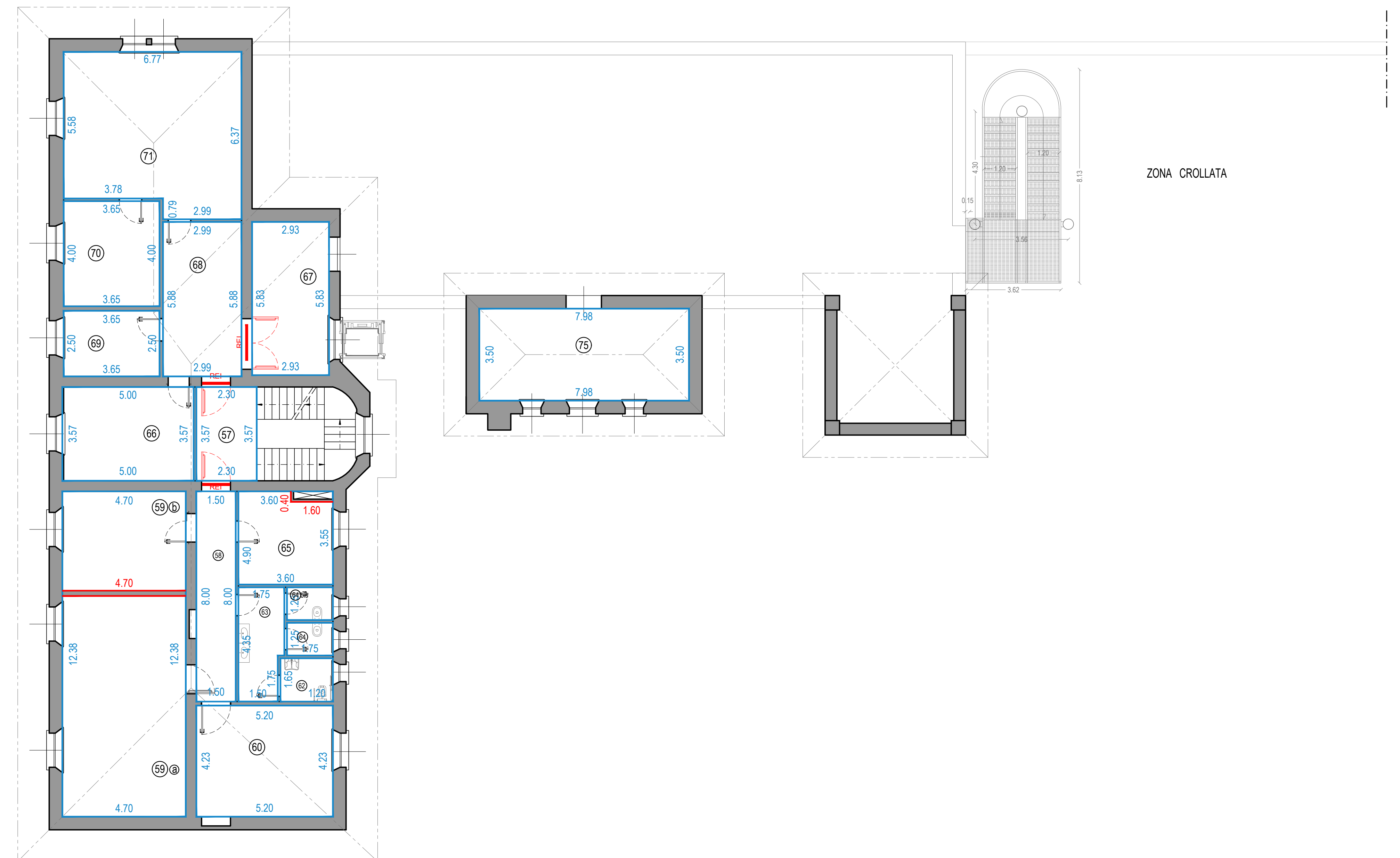

PIANTA PIANO SECONDO

SUL = 319,04mq + 40,96 = 360,00mq

Superficie Utile = 271,60mq