



COMUNE DI GROSSETO

SETTORE LAVORI PUBBLICI
Servizio edilizia istituzionale scolastica e beni vincolati

PROGETTO ESECUTIVO

Descrizione:
STATO MODIFICATO
Controsoffitti

Importo Lavori:
Importo Complessivo:

Elaborato:
Ed_19

Scala:
1:100

Data:
Ottobre 2018

Responsabile del Procedimento:
Ing. Alessandro Villani

Progettista Opere Edili:
Arch. Annalisa Camari

Collaboratori
Paola Lotti

Progetto di Restauro e Ristrutturazione del piano terreno e piano primo dell'immobile denominato "Ex Garibaldi" a Grosseto

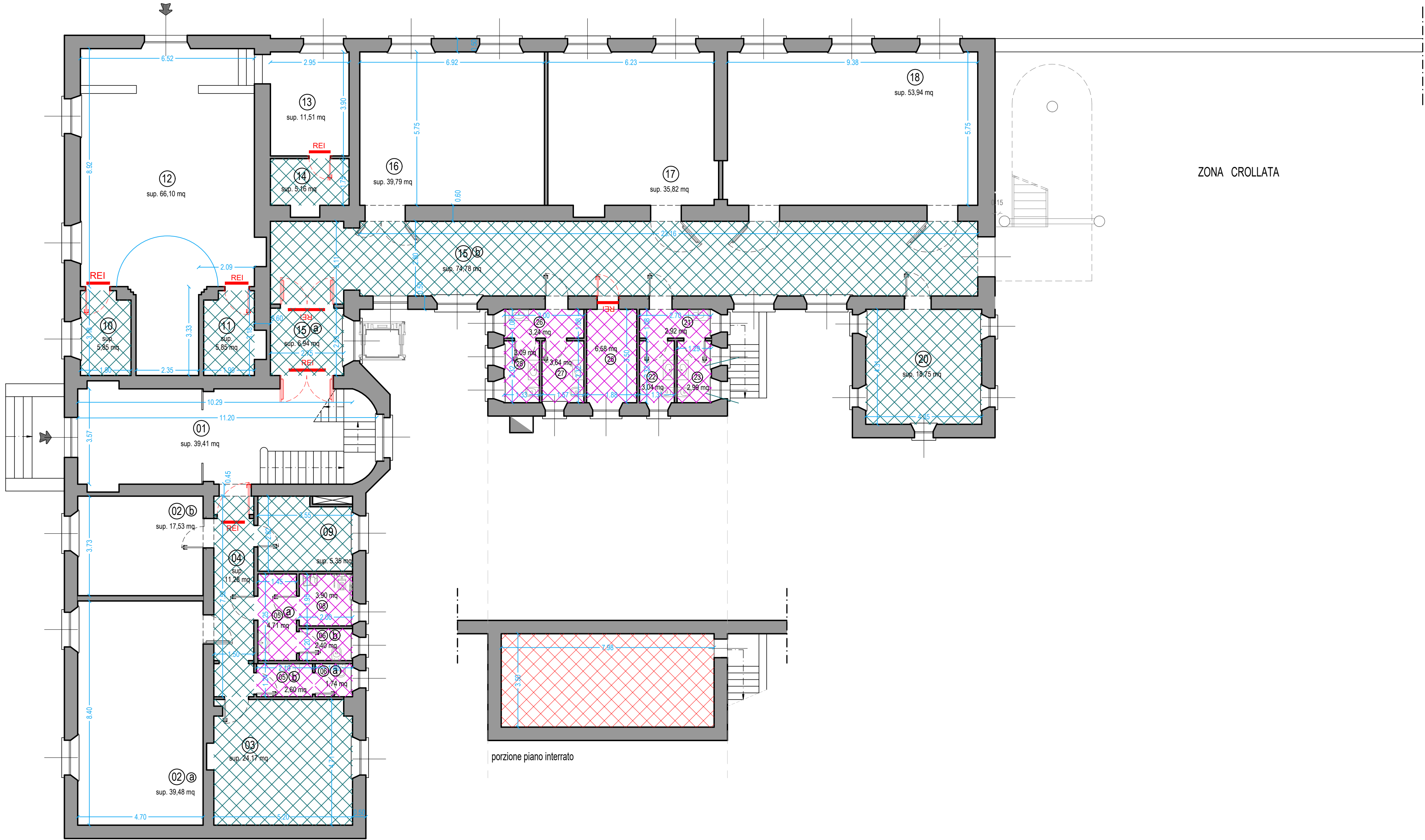

PIANTA PIANO TERRA

 NUOVE CONTROSOFFITTI

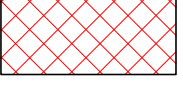
 CONTROSOFFITTI REI120

 CONTROSOFFITTO CON ELEVATA CAPACITA' DI ISOLAMENTO TERMICO. TRASMITTANZA DELL'INVOLUCRO ORIZZONTALE MINORE A 0,26 W/m²K

 CONTROSOFFITTO CON PANNELLI COMPONENTI 60X60 PER AGEVOLARE LE LAVORAZIONI DI MANUTENZIONE

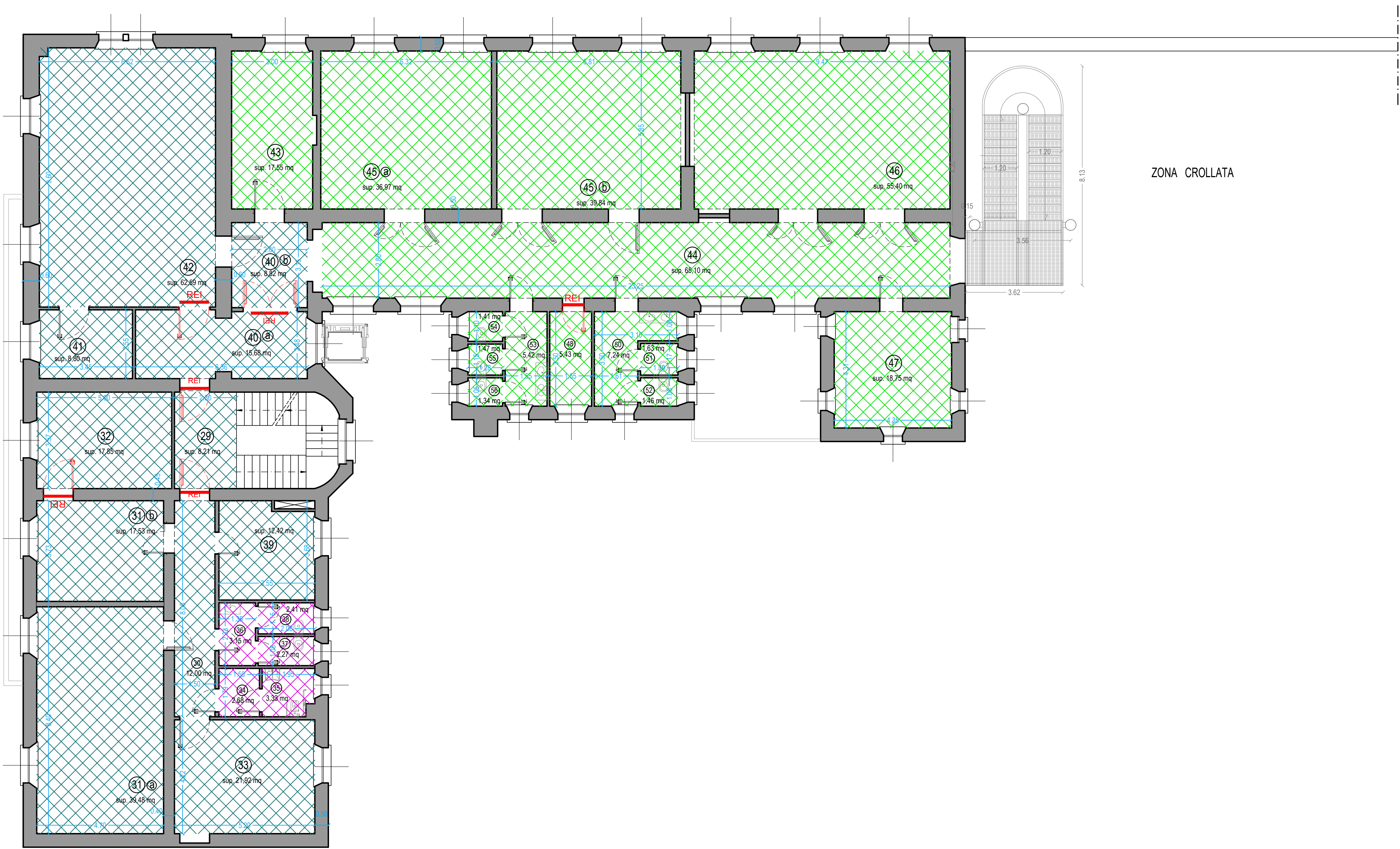

PIANTA PIANO PRIMO

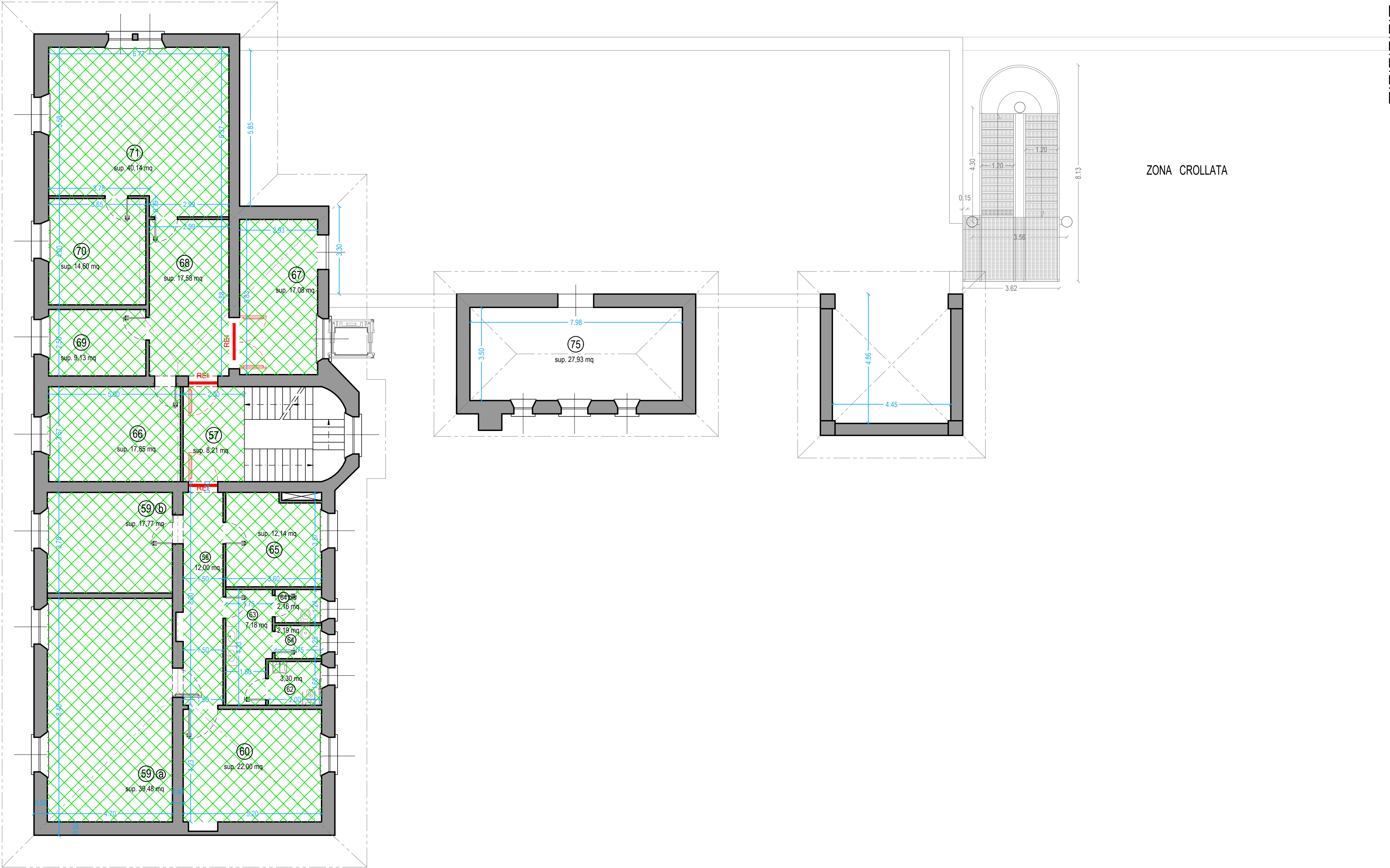

PIANTA PIANO SECONDO